

Tribunale di Venezia  
PROCEDURA DI ESECUZIONE IMMOBILIARE

promossa da:  
contro:

N. Gen. Rep. 290/2023  
data udienza ex art. 569 c.p.c.: 13/11/2024 ore 11.00

Giudice Delle Esecuzioni: Dott.ssa Sara Pitinari  
Custode nominato: Dott.ssa Loretta Pol Paletto

ALLEGATO 2a  
TAVOLA 01-PLANIMETRIA COMPLESSIVA  
SC.1:150

II CTU

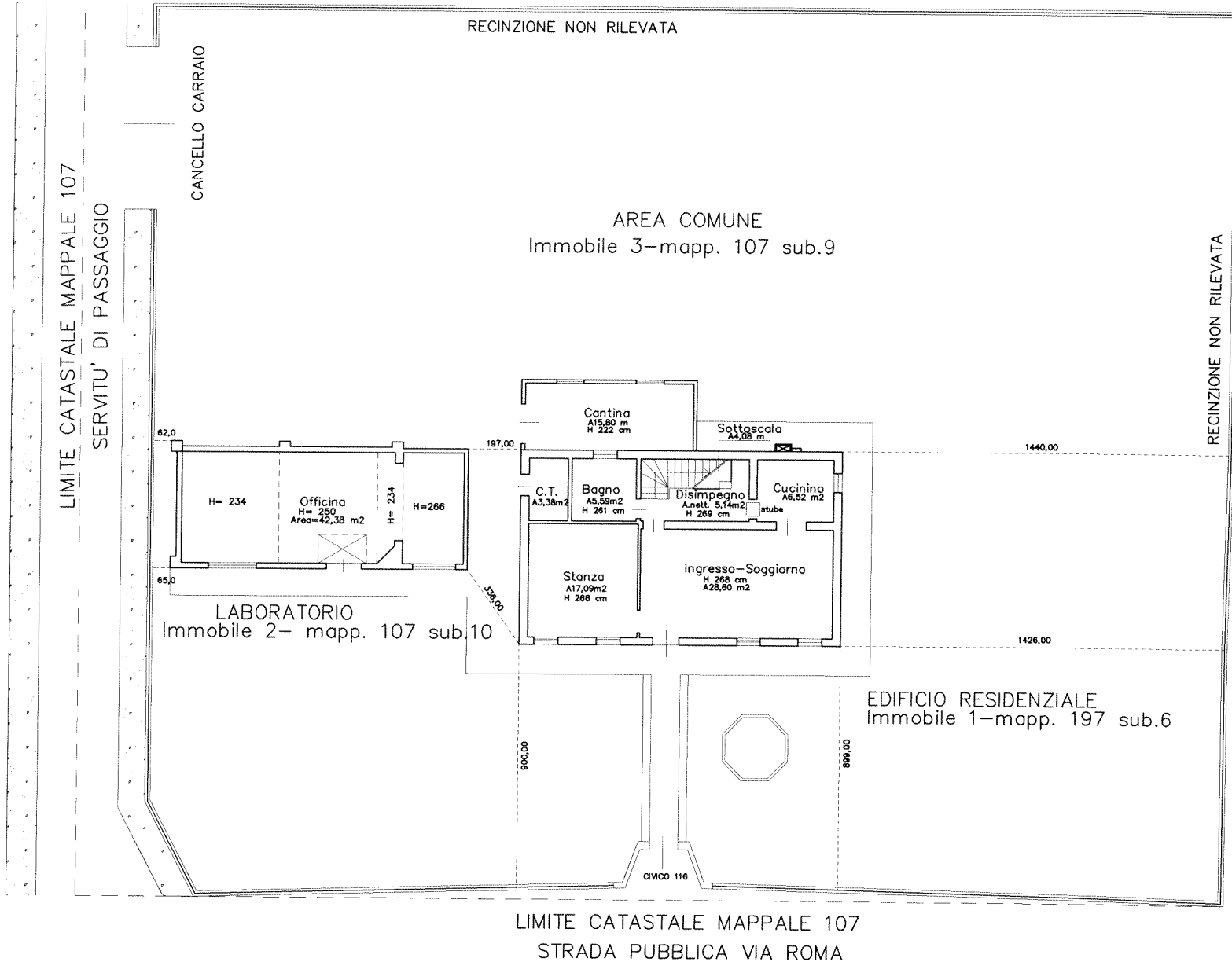
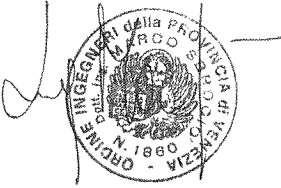

Tribunale di Venezia  
PROCEDURA DI ESECUZIONE IMMOBILIARE

promossa da:  
contro:

N. Gen. Rep. 290/2023  
data udienza ex art. 569 c.p.c.: 13/11/2024 ore 11.00

Giudice Delle Esecuzioni: Dott.ssa Sara Pitinari  
Custode nominato: Dott.ssa Lairetta Pol Poletto

ALLEGATO 2b  
TAVOLA 02-PIANTA PIANO TERRA  
SC.1:100

II CTU

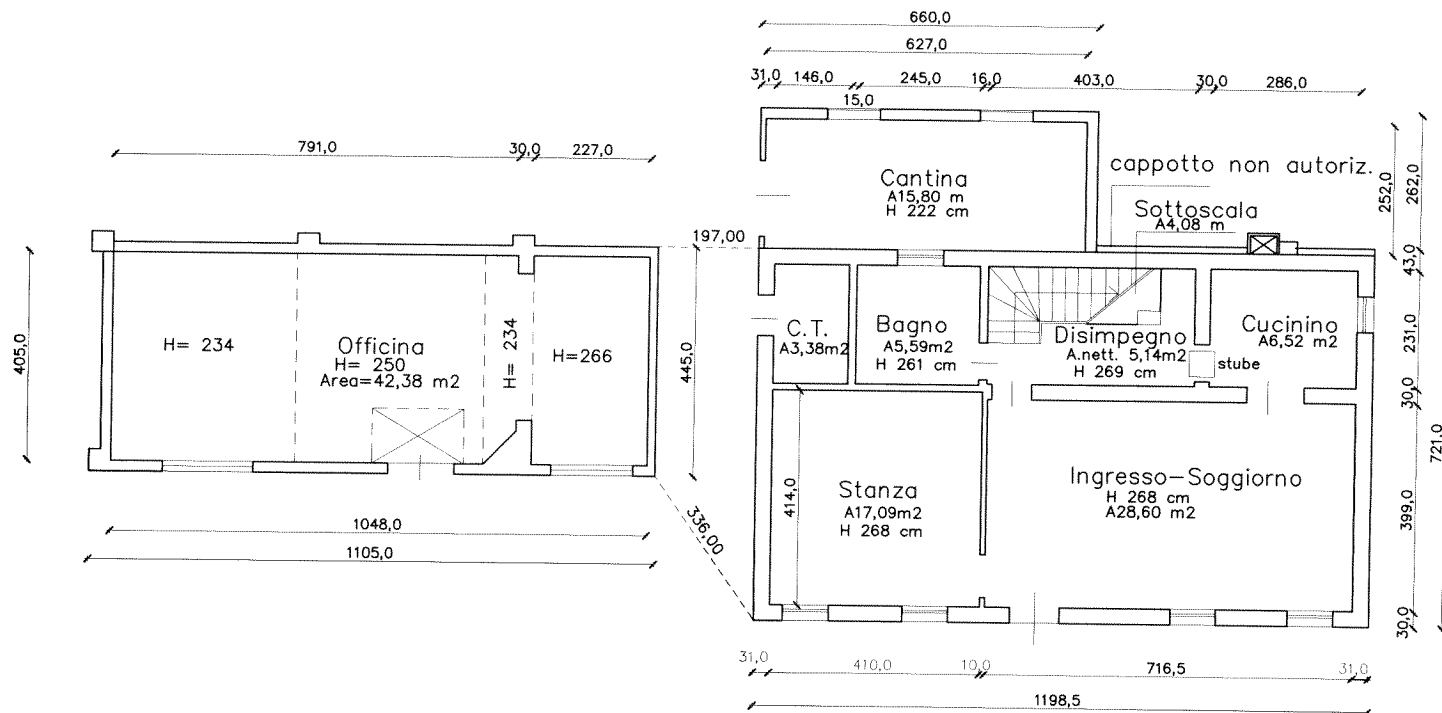
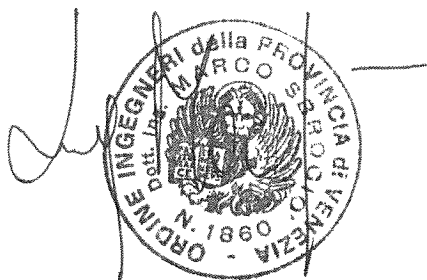

PIANO TERRA

Tribunale di Venezia  
PROCEDURA DI ESECUZIONE IMMOBILIARE

promossa da:  
contro:

N. Gen. Rep. 290/2023  
data udienza ex art. 569 c.p.c.: 13/11/2024 ore 11.00

Giudice Delle Esecuzioni: Dott.ssa Sara Pitinari  
Custode nominato: Dott.ssa Laretta Pol Poletto

ALLEGATO 2c  
TAVOLA 02-PIANTA PRIMO  
SC.1:100

II CTU

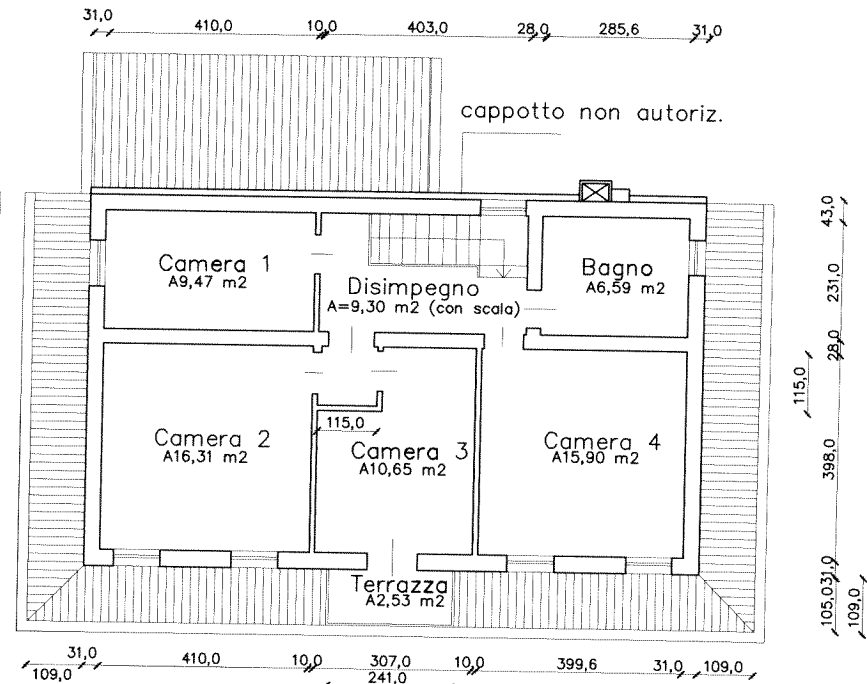
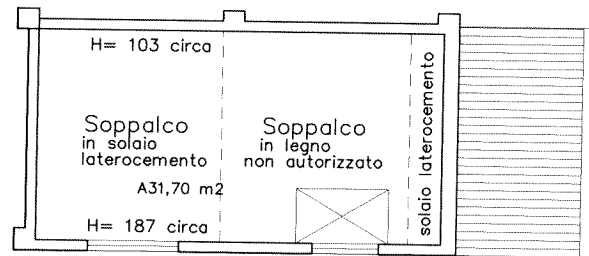
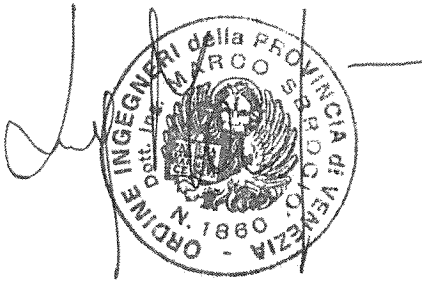

PRIMO PIANO H = 272cm