

**Agenzia del Territorio
CATASTO FABBRICATI
Ufficio Provinciale di
Venezia**

Dichiarazione protocollo n. ^{VE0111585} del 02/09/2013 Planimetria di u.i.u. in Comune di Quarto D'Altino Via Roma civ.	
Identificativi Catastali: Sezione: Foglio: 1 Particella: 107 Subalterno: 6	Compilata da: Iscritto all'albo: Prov. N.

Scheda n. 1 Scala 1:200

PIANO TERRA H = 270

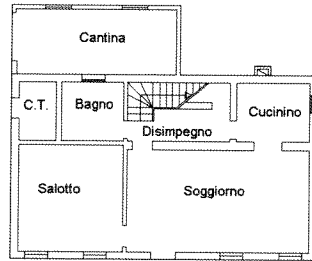

PIANO PRIMO H = 270

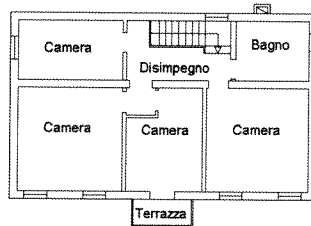

142401

Catasto dei Fabbricati - Situazione al 09/04/2024 - Comune di QUARTO D'ALTINO(H17) - < Foglio 1 - Particella 107 - Subalterno 6 >
VIA ROMA n. 116 Piano T-1

**Agenzia del Territorio
CATASTO FABBRICATI
Ufficio Provinciale di
Venezia**

Dichiarazione protocollo n. VE0113262 del 06/09/2013	
Planimetria di u. i. u. in Comune di Quarto D'altino	
Via Roma civ.	
Identificativi Catastali:	Compilata da:
Sezione:	Iscritto all'albo:
Foglio: 1	Prov. N.
Particella: 107	
Subalterno: 10	

Scheda n. 1 Scala 1:200

PIANO TERRA

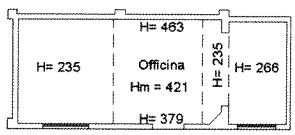

PIANO PRIMO Hm=145

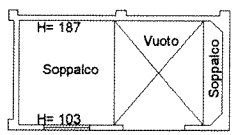

piano 01

Catasto dei Fabbricati - Situazione al 09/04/2024 - Comune di QUARTO D'ALTINO(H117) - < Foglio 1 - Particella 107 - Subalterno 10 >
VIA ROMA n. 116 Piano I-I