



13-Apr-2022 8:33:46
 Scala originale: 1:1000
 Dimensione cornice: 267.000 x 189.000 metri
 Protocollo pratica T14533/2022

N=5300

E=18900

1 Particella: 333

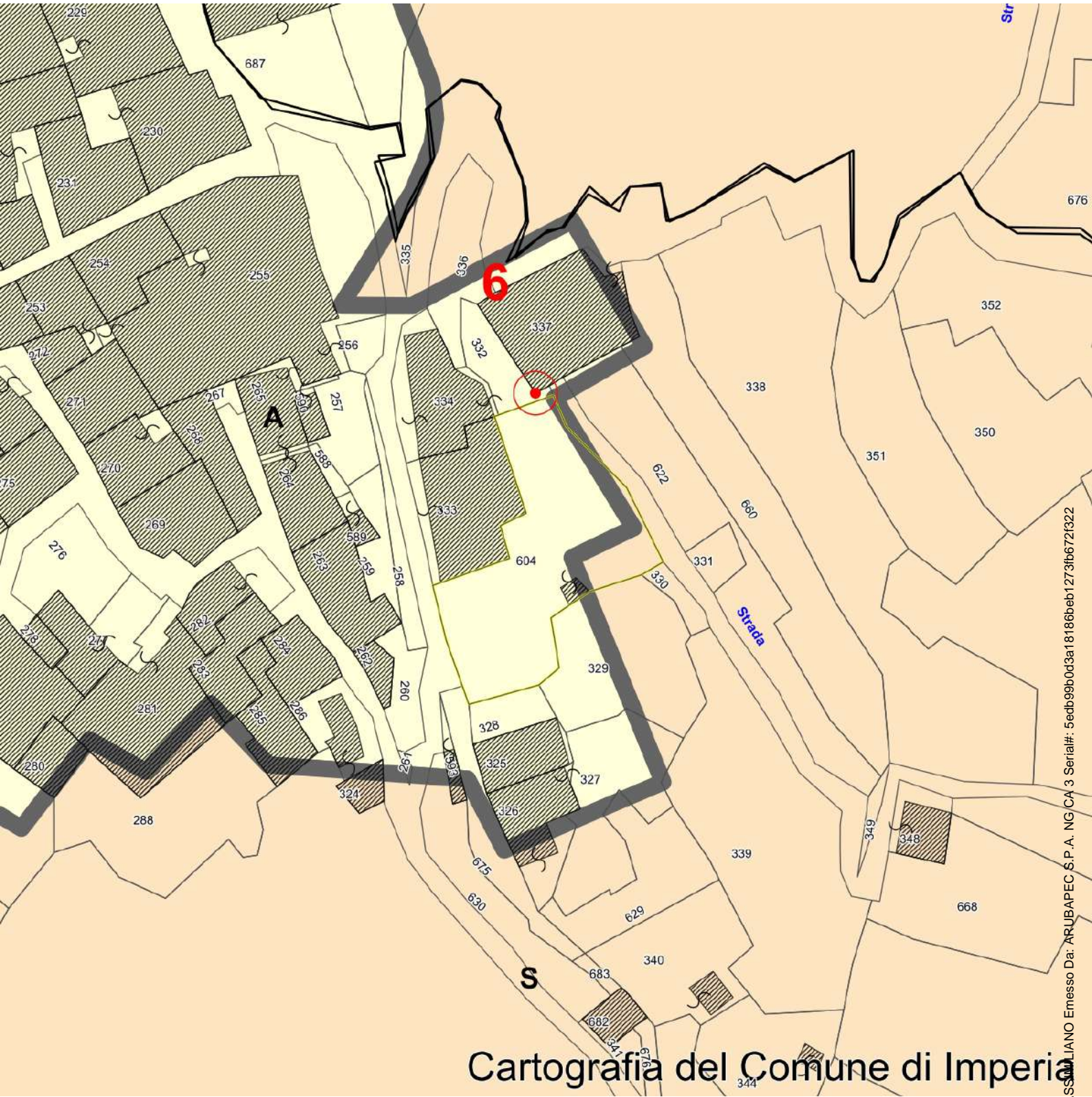

Cartografia del Comune di Imperia



Massimiliano Bertola

Da: "DP IMPERIA - UPT IMPERIA" <dp.imperia.uptimperia@agenziaentrate.it>
A: <massimiliano.bertola@fastwebnet.it>
Data invio: venerdì 23 settembre 2022 12.44
Oggetto: richiesta documentazione - copia planimetria pregressa Imperia MOL/2 particella 334 sub 3

Buongiorno, in riferimento alla richiesta in oggetto si comunica che occorre liquidare preventivamente con bonifico l'importo totale di euro 32,00 su conto corrente n.1001912979 IBAN IT21 S076 0110 5000 0100 1912 979 intestato a Agenzia Entrate – Territorio IM Agente Contabile causale “copia planimetria pregressa Imperia MOL/2 particella 334 sub 3”.

Si fa presente che relativamente alla particella 333 sub 4-6 e 334 sub 1-5 non esistono planimetrie agli atti pregresse rispetto a quelle agli atti stampabili con le consuete modalità telematiche.

Cordiali saluti





CATASTO EDILIZIO URBANO (RDL 13-4-1939, n. 652)

Planimetria di u.i.u. in Comune di IMPERIA..... via REGINA ELENA - MOLTEDO..... civ. 31.....

PIANO TERRA

ABITAZIONE
H = 2.60

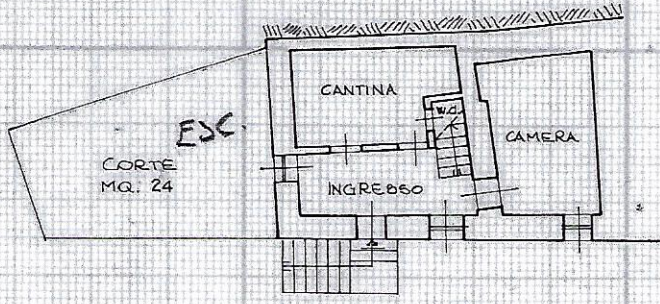

— VIA REGINA ELENA —

PIANO PRIMO

ABITAZIONE

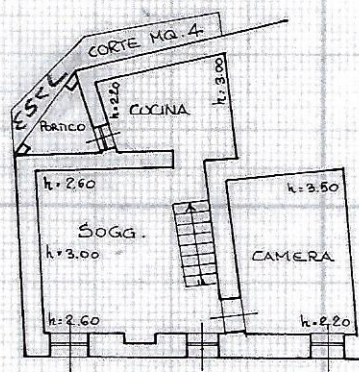

STESSA
DITTA

**IMPOSTA DI BOLLO ASSOLTA
IN MODO VIRTUALE**
in attuazione
del D. Lgs. 422 del 19/11/98

Quietanza n.	<u>6pp / 2022</u>
Richiedente	<u>BERTO MASSIMILIANO</u>
Tributi	€ <u>16,00</u>
Bolli	€ <u>16,00</u>
TOTALE €	<u>32,00</u>
Imperia, li	<u>27 / 09 / 2022</u>
Firma	_____

Il Capo Area Servizi Catastali
e Cartografici
(Alessandro SAVIOLI)



ORIENTAMENTO

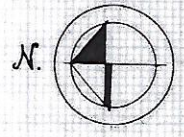

SCALA DI 1: 200

Dichiarazione di N.C.
Denuncia di variazione

Compilata dal GEOMETRA GHIGLIONE
(Titolo, cognome e nome)

RISERVATO ALL'UFFICIO

Identificativi catastali
F. 21
n. 354 sub. ID PRO(B)

Isritto all'albo dei GEOMETRI
della provincia di IMPERIA n. 938
data 17.12.93 Firma _____



23 DIC. 1993
P 9636

P 9636/B/93

A



N=5300

E=18900

Firmato Da: BERTOLA MASSILIANO Emesso Da: ARUBAPEC S.P.A. NG CA 3 Serial#: 5edb99b0d3a18186beb1273fb672f322

Comune: (IM) IMPERIA/E
 Foglio: 2
 Dimensione cornice: 267.000 x 189.000 metri
 Protocollo pratica T14533/2022
 Scala originale: 1:1000
 13-Apr-2022 8:33:46

1 Particella: 333

STESSA DITTA

PIANO PRIMO

ABITAZIONE

ALLEGATO GRAFICO DIFFORMITA' EDILIZIE

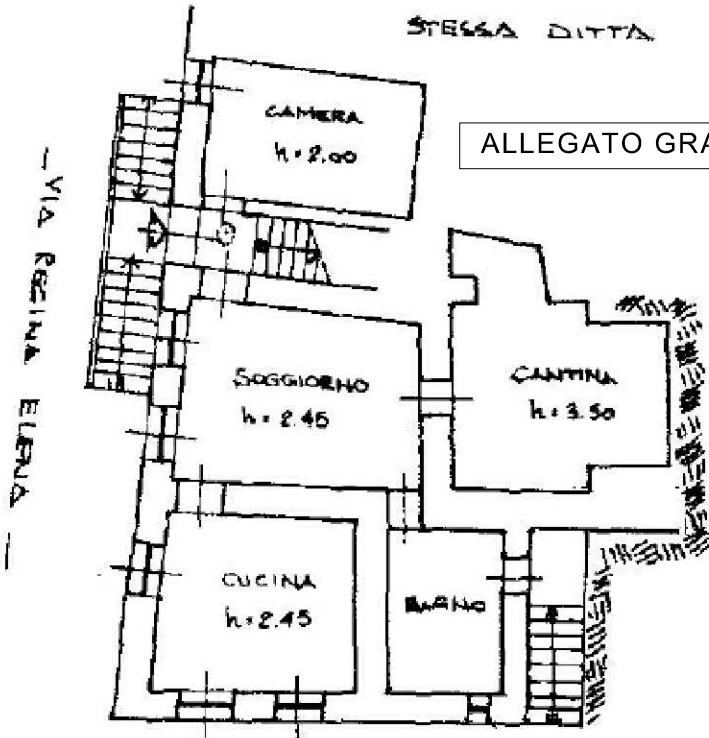

STESSA DITTA

STESSA DITTA

PIANO SECONDO

ABITAZIONE

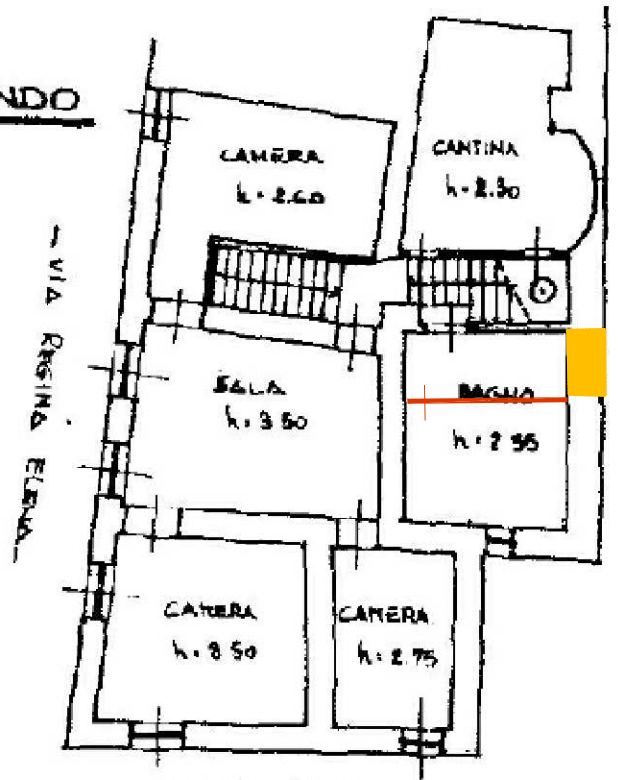

STESSA DITTA

STESSA DITTA

PIANO TERZO

ABITAZIONE

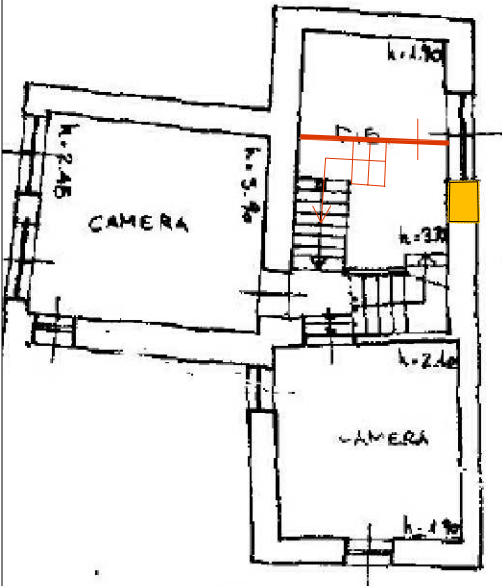

STESSA DITTA

Firmato Da: BENTON TOLA MASSIMILIANO Emesso Da: ARUBAPEC S.P.A. NG CA 3 Serial#: 5ed99b0d3ab1586eb1273fb672f322

ON

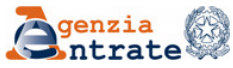

Banca dati delle quotazioni immobiliari - Risultato

Risultato interrogazione: Anno 2021 - Semestre 2**Provincia:** IMPERIA**Comune:** IMPERIA**Fascia/zona:** Suburbana/SUBURBANA, FR. MOLTEDO E MONTEGRAZIE, STRADA CIO**Codice zona:** E1**Microzona:** 7**Tipologia prevalente:** Abitazioni di tipo economico**Destinazione:** Residenziale

Tipologia	Stato conservativo	Valore Mercato (€/mq)		Superficie (L/N)	Valori Locazione (€/mq x mese)		Superficie (L/N)
		Min	Max		Min	Max	
Abitazioni civili	Normale	1600	2300	L	4	6	L
Abitazioni di tipo economico	Normale	1100	1600	L	3,5	5,2	L
Autorimesse	Normale	540	810	L	2,4	3,6	L
Box	Normale	1000	1500	L	3,8	5,7	L
Ville e Villini	Normale	1600	2400	L	4	6	L

[Stampa](#)[Legenda](#)

Spazio disponibile per annotazioni

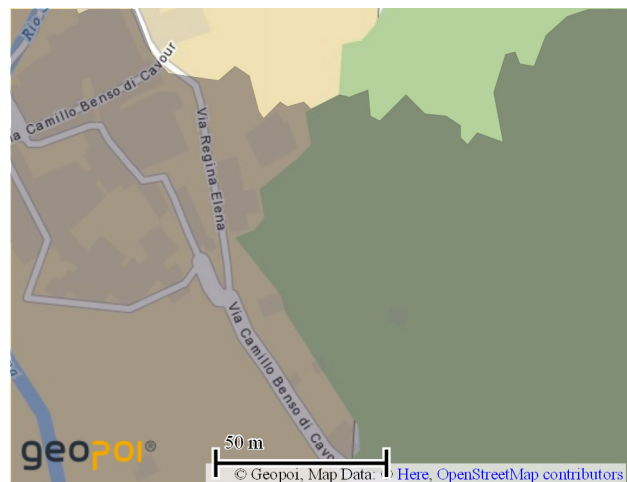
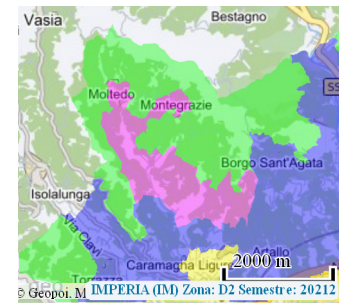

STESSA DITTA

PIANO PRIMO

ABITAZIONE

ALLEGATO GRAFICO CALCOLO SUPERFICI COMMERCIALI

sc. 1/100

Superf.: 22,50 mq
Sc = 11,25 mq (RAGGUAGLIATA AL 50%)

VIA REGINA ELENA

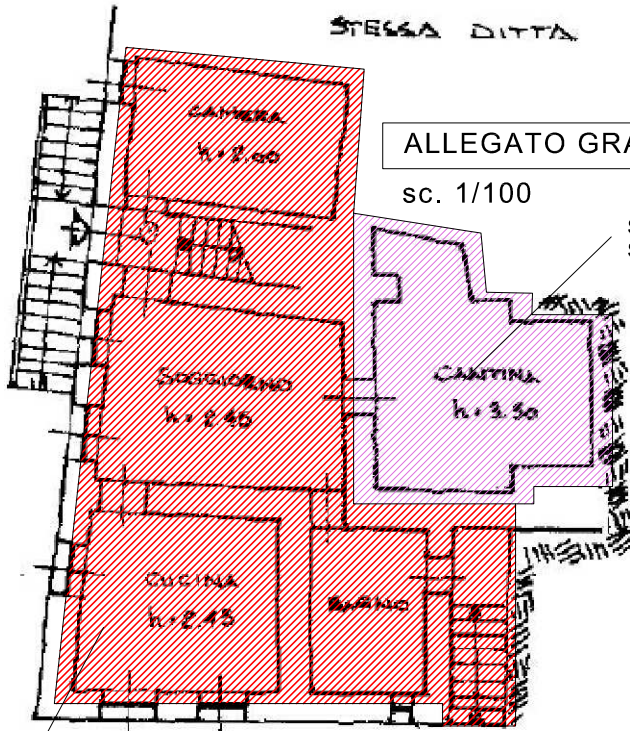

Superf.: 17,50 mq
Sc = 8,75 mq (RAGG. AL 50%)

STESSA DITTA

Superf.: 76,50 mq
Sc = 76,50 (100%)

PIANO SECONDO

ABITAZIONE

VIA REGINA ELENA

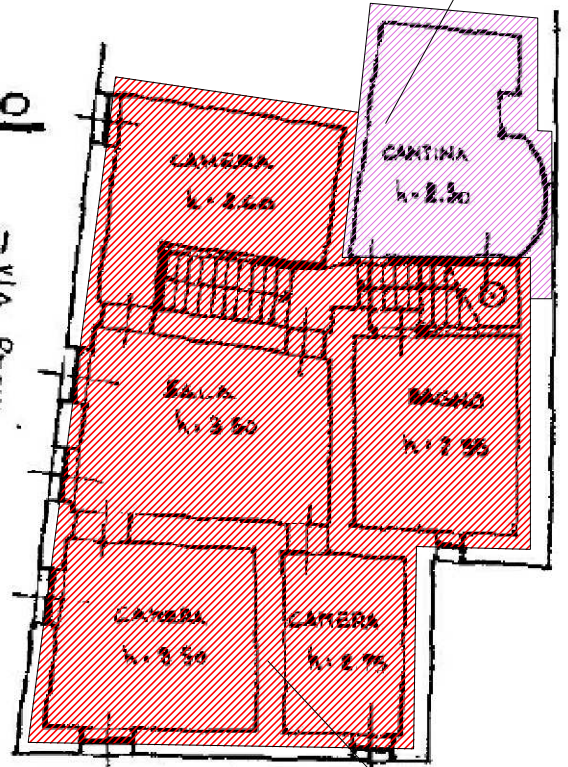

Superf.: 92,15 mq
Sc = 92,15 mq (100%)

STESSA DITTA

PIANO TERZO

ABITAZIONE

STESSA DITTA

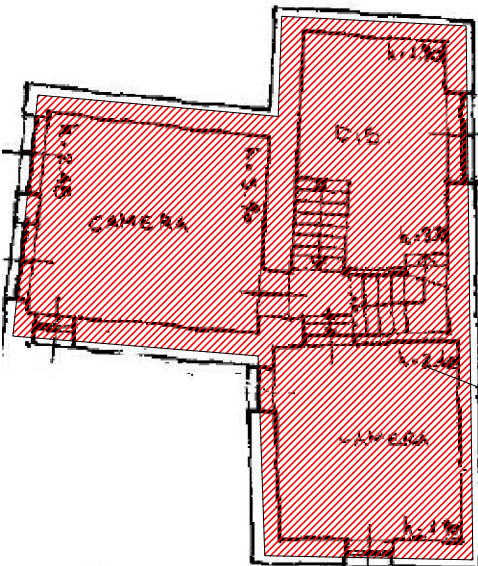

Superf.: 62,20 mq
Sc = 62,20 mq (100%)

Firmato Da: B... TOLA MASSIMILIANO Emesso Da: ARUBAPEC S.P.A. NG CA 3 Serial#: 5ed99b0d3a6186beb1273fb672f322

ON

ALLEGATO GRAFICO CALCOLO SUPERFICI COMMERCIALI

sc. 1/100

Superf.: 16,00 mq
Sc = 1,60 mq (10%)

VANO MURATO ED INACCESSIBILE

Superf.: 87,00 mq
Sc = 43,50 mq (50%)

