

MODULARIO  
F. rig. rand. 487



MINISTERO DELLE FINANZE  
DIPARTIMENTO DEL TERRITORIO  
**CATASTO EDILIZIO URBANO** (RDL 13-4-1939, n. 652)

MOD. **BN** (CEU)

LIRE  
**500**

Planimetria di u.i.u. in Comune di ROCCABRUNA via BORGATA FAITERIA civ. \*\*\*

SCHEDA N° 60200 a

LA DITTA

PIANO TERRENO

PROP.

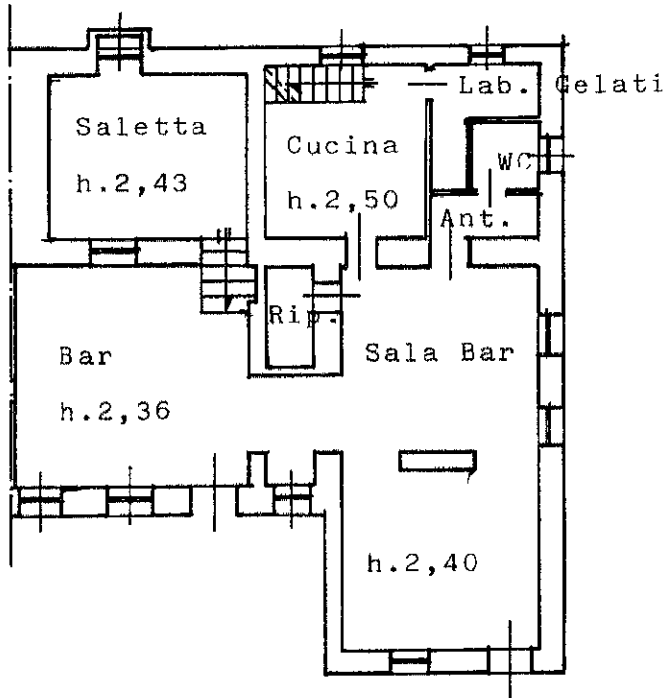

STRADA PROVINCIALE

Strada COMUNALE

ORIENTAMENTO



SCALA DI 1:200

Dichiarazione di N.C.   
Ultima planimetria in atti   
Denuncia di variazioni

Compilata dal GEOMETRA  
GARBARINO CARLO  
(Titolo, cognome e nome)

Data presentazione: 30/06/1995 - Data: 10/01/2023 - n. T443550 - Richiedente: BCCGNN64P24C466H

Isritto all'albo dei geometri della provincia di CUNEO

Totale schede 19 - Formato di acquisizione: A4(210x297) - Formato stampa richiesto: A4(210x297)

F. 19 della provincia di CUNEO

n. 566 sub. 2

RISERVATO ALL'UFFICIO



Catasto dei Fabbricati - Situazione al 10/01/2023 - Comune di ROCCABRUNA(H385) - < Foglio 19 - Particella 7711 - Subalterno 5 >

MOD. 584 (CEU)  
LIRE 500

MINISTERO DELLE FINANZE  
DIPARTIMENTO DEL TERRITORIO

**CATASTO EDILIZIO URBANO** (RDL 13-4-1939, n. 652)  
via BORGATA FAITERIA  
ROCCABRUNA

Planimetria di u.i.u. in Comune di  
SCHEDA N° 600200

MOD. 584 (CEU)  
LIRE 500

MINISTERO DELLE FINANZE  
DIPARTIMENTO DEL TERRITORIO

**CATASTO EDILIZIO URBANO** (RDL 13-4-1939, n. 652)  
via BORGATA FAITERIA  
ROCCABRUNA

Planimetria di u.i.u. in Comune di  
SCHEDA N° 60200

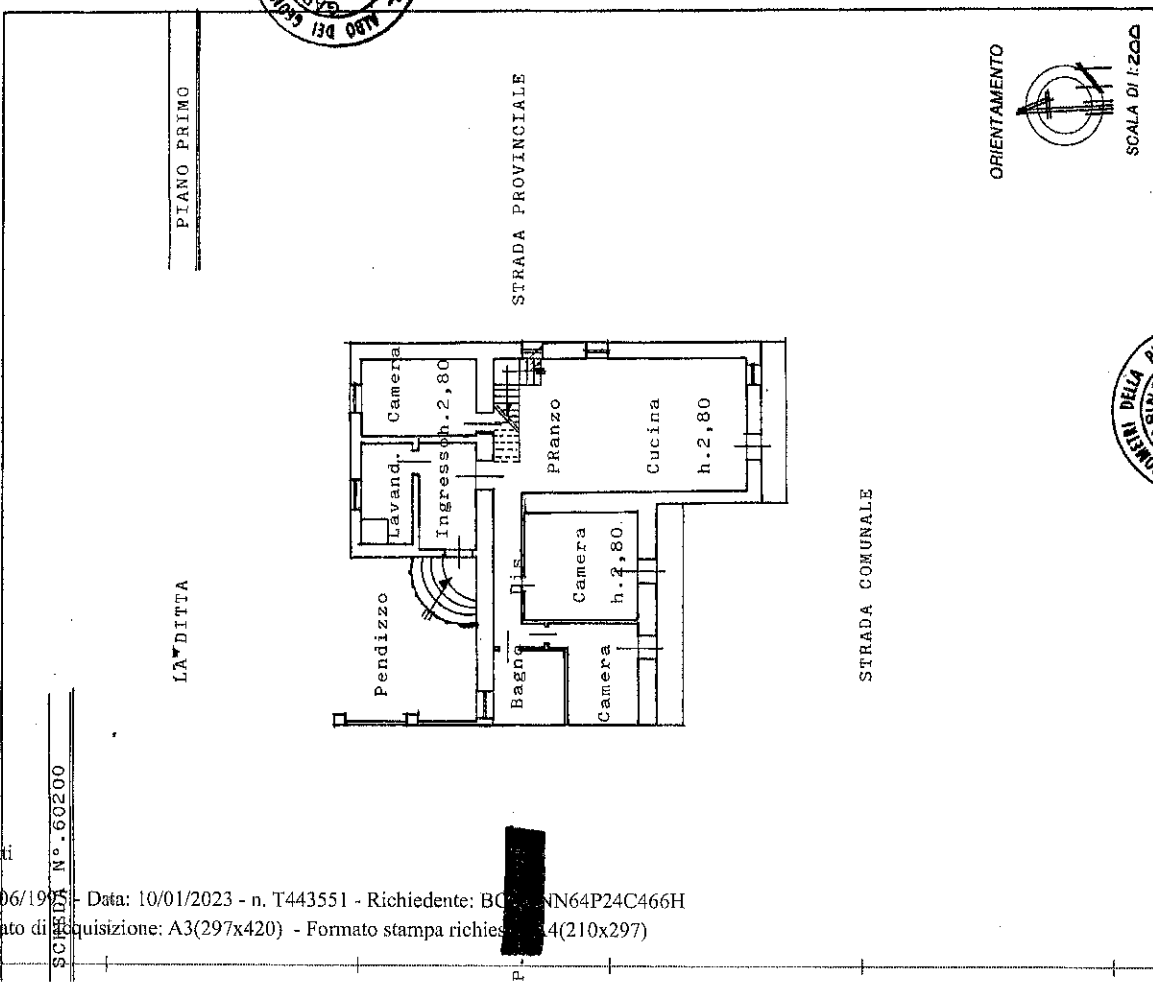
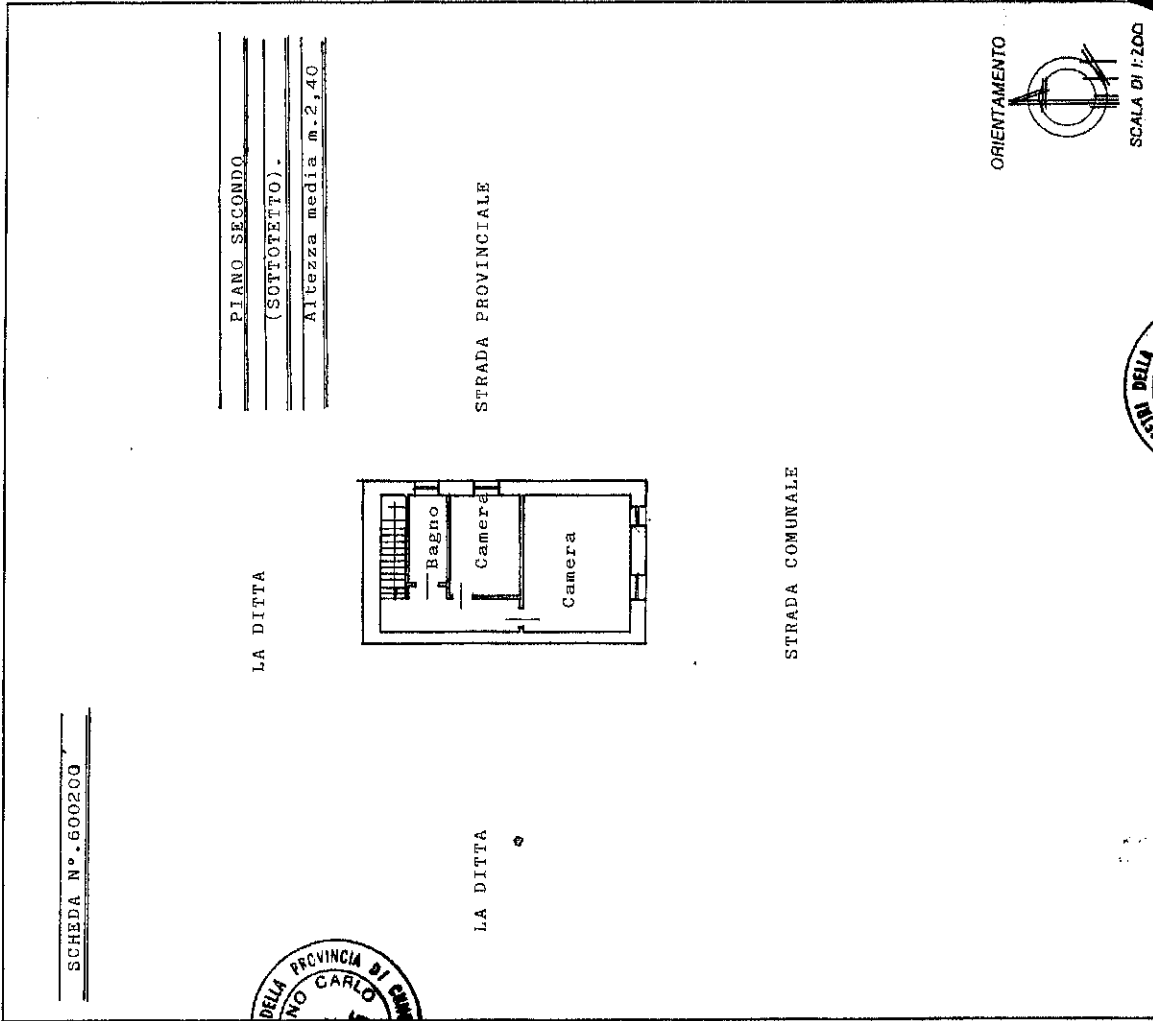

ORIENTAMENTO

SCALA DI 1:200

RISERVATO ALL'UFFICIO

Completata dal GEOMETRA (Messa, cognome e nome) **GARBARINO CARLO**  
Iscritto all'Albo dei GEOMETRI della Provincia di Cuneo n. **276411/1995**  
Firma

Dichiarazione di N.C.    
Denuncia di variazione   
Identificativi catastali

Completata dal GEOMETRA (Messa, cognome e nome) **GARBARINO CARLO**  
Iscritto all'Albo dei GEOMETRI della Provincia di Cuneo n. **276411/1995**  
Firma

ORIENTAMENTO

SCALA DI 1:200

RISERVATO ALL'UFFICIO

Completata dal GEOMETRA (Messa, cognome e nome) **GARBARINO CARLO**  
Iscritto all'Albo dei GEOMETRI della Provincia di Cuneo n. **276411/1995**  
Firma

Dichiarazione di N.C.    
Denuncia di variazione   
Identificativi catastali

Completata dal GEOMETRA (Messa, cognome e nome) **GARBARINO CARLO**  
Iscritto all'Albo dei GEOMETRI della Provincia di Cuneo n. **276411/1995**  
Firma

MODULARIO  
F. rig. rend. 497



MINISTERO DELLE FINANZE  
DIREZIONE GENERALE DEL CATASTO E DEI SS.TT.EE.  
**CATASTO EDILIZIO URBANO** (RDL 13-4-1939, n. 652)

MOD. BN (CEU)

LIRE  
**500**

Planimetria di u.i.u. in Comune di ROCCABRUNA via BORGATA FAITERIA civ. 1476

SCHEDA N°. 300400

PIANO TERRENO

Altezza media m. 2,75

LA ditta

DEPOSITO

LA Ditta

Estratto planimetrico catastale del F°19

Scala 1:2.000

ORIENTAMENTO

SCALA DI 1:2000

Dichiarazione di N.C.   
Ultima planimetria in atti  
Denuncia di variazione

Compilata dal Geometra  
GARBARINO Carlo  
(Titolo, cognome e nome)  
iscritto all'albo dei Geometri  
di CUNEO  
della provincia di CUNEO

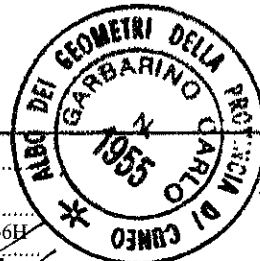

RISERVATO ALL'UFFICIO

Data presentazione: 28/12/1994 - Data: 10/01/2023 - n. T443542 - Richiedente: BCCGNN64P24C466H  
Totale schede 19 (formato di acquisizione: A4(210x297) - Formato stampa richiesto: A4(210x297))  
F. 19

n. 1476 sub 0

22/11/94

input 01  
Catastrale Fabbricati - Situazione al 10/01/2023 - Comune di ROCCABRUNA(H385) - < Foglio 19 - Particella 1476 - Subalterno