

**COMUNE DI VILLAMAINA**  
 Provincia di Avellino

**PROGETTO:** AMPLIAMENTO STABILIMENTO TERMALE  
 CON LA REALIZZAZIONE DI UN REPARTO  
 DI FANGOTERAPIA ED AREOSOLTERAPIA



**DITTA:** Soc. [REDACTED]

pianta a quota -6.60

**TAVOLA N° 1**  
 Scala 1:100

PROGETTISTA E DIRETTORE DEI LAVORI  
 [REDACTED]  
 Architetto

**LEGENDA**

-  **NUOVO AMPLIAMENTO**
-  **STABILIMENTO ESISTENTE**

VIALETTO

Verde

Verde

Verde

Verde

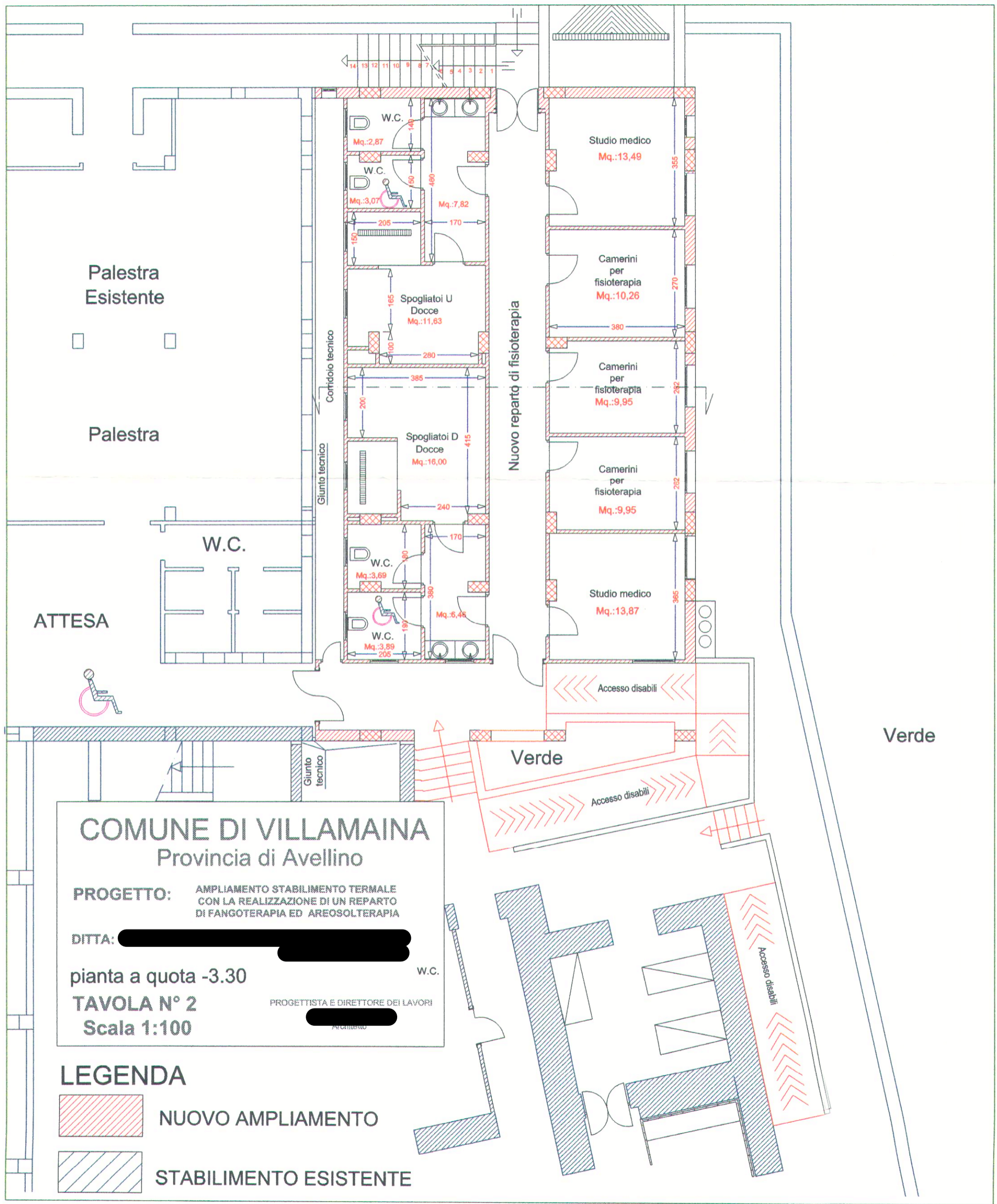

**COMUNE DI VILLAMAINA**  
 Provincia di Avellino

**PROGETTO:** AMPLIAMENTO STABILIMENTO TERMALE  
 CON LA REALIZZAZIONE DI UN REPARTO  
 DI FANGOTERAPIA ED AREOSOLTERAPIA

**DITTA:** [REDACTED]

pianta a quota -3.30

**TAVOLA N° 2**  
 Scala 1:100

PROGETTISTA E DIRETTORE DEI LAVORI  
 [REDACTED]  
 Architetto

**LEGENDA**

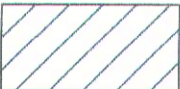
-  **NUOVO AMPLIAMENTO**
-  **STABILIMENTO ESISTENTE**

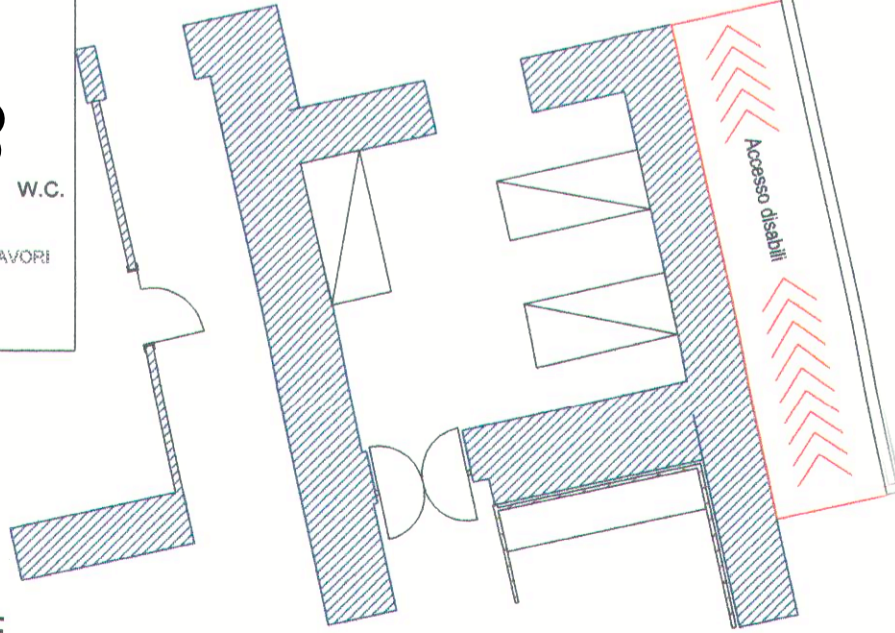



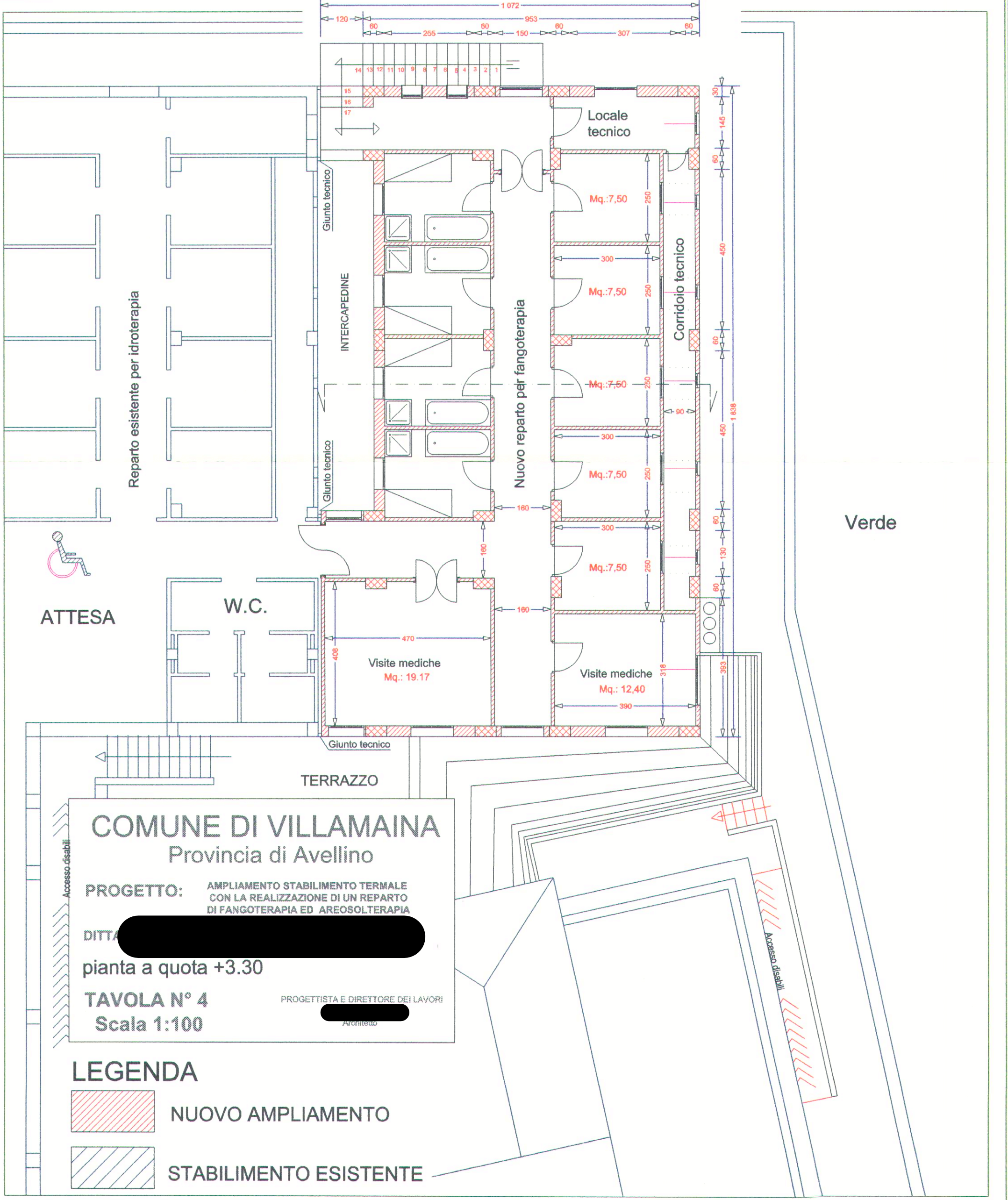

120 60 255 60 150 953 80 307 80 1072

14 13 12 11 10 9 8 7 6 5 4 3 2 1

15  
16  
17

Locale tecnico

Mq.:7,50

Mq.:7,50

Mq.:7,50

Mq.:7,50

Mq.:7,50

Corridoio tecnico

Reparto esistente per idroterapia

Giunto tecnico

INTERCAPEDINE

Giunto tecnico

Nuovo reparto per fangoterapia

Verde



ATTESA

W.C.

Visite mediche  
Mq.: 19,17

Visite mediche  
Mq.: 12,40

Giunto tecnico

TERRAZZO

**COMUNE DI VILLAMAINA**  
Provincia di Avellino

**PROGETTO:** AMPLIAMENTO STABILIMENTO TERMAL  
CON LA REALIZZAZIONE DI UN REPARTO  
DI FANGOTERAPIA ED AREOSOLTERAPIA

**DITTA:** [REDACTED]

pianta a quota +3.30

**TAVOLA N° 4**  
Scala 1:100

PROGETTISTA E DIRETTORE DEI LAVORI  
[REDACTED]

**LEGENDA**

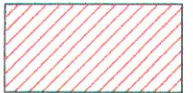

NUOVO AMPLIAMENTO



STABILIMENTO ESISTENTE

Accesso disabili

Accesso disabili

Accesso disabili

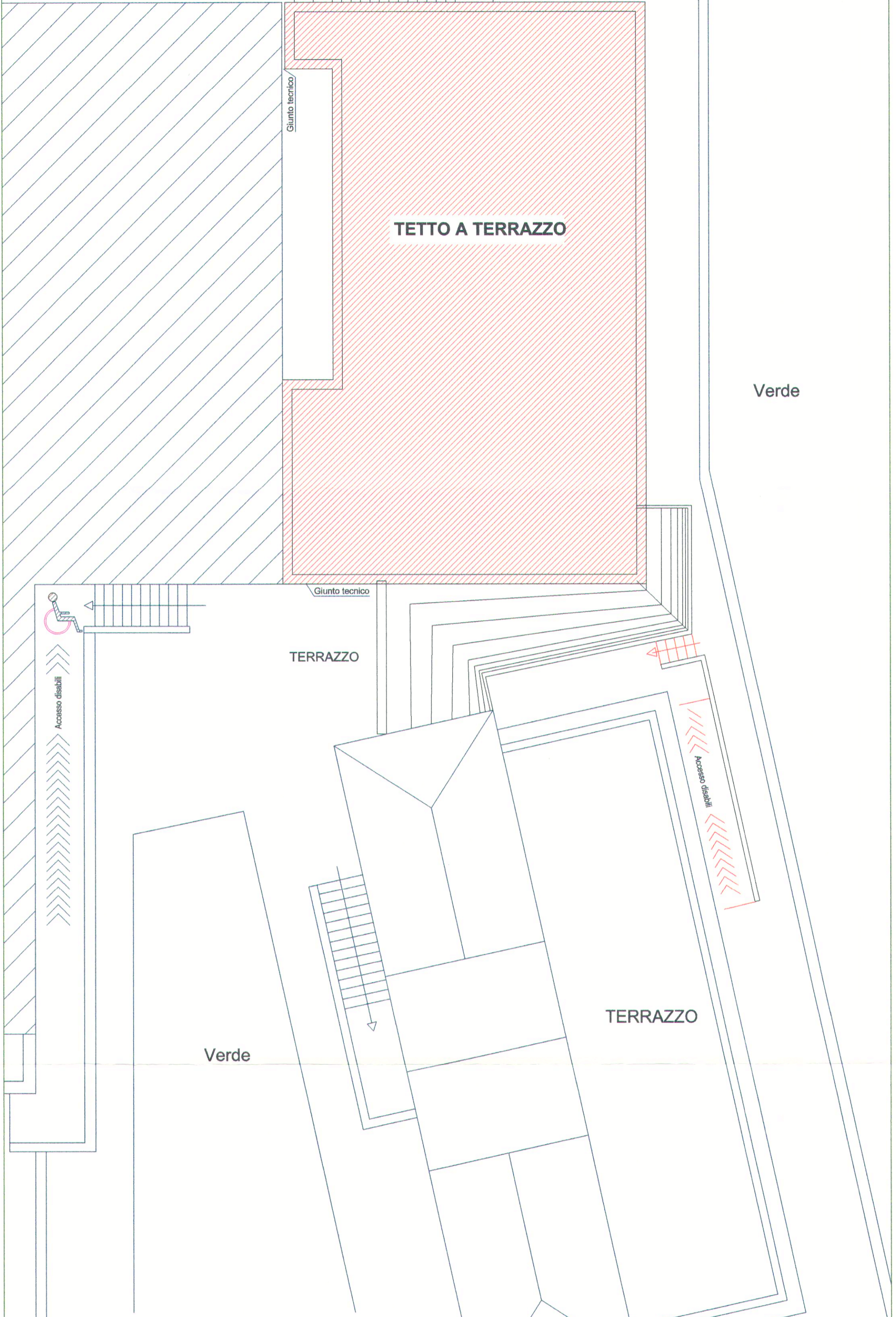
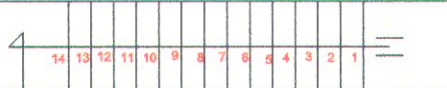

**COMUNE DI VILLAMAINA**  
 Provincia di Avellino

**PROGETTO:** AMPLIAMENTO STABILIMENTO TERMALE  
 CON LA REALIZZAZIONE DI UN REPARTO  
 DI FANGOTERAPIA ED AREOSOLTERAPIA

**DITTA:** [REDACTED]

pianta a quota + 6.60

**TAVOLA N° 5**      PROGETTISTA E DIRETTORE DEI LAVORI  
 Scala 1:100      [REDACTED]  
ARCHITETTO

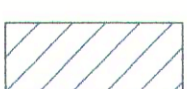
- LEGENDA**
-  NUOVO AMPLIAMENTO
  -  STABILIMENTO ESISTENTE

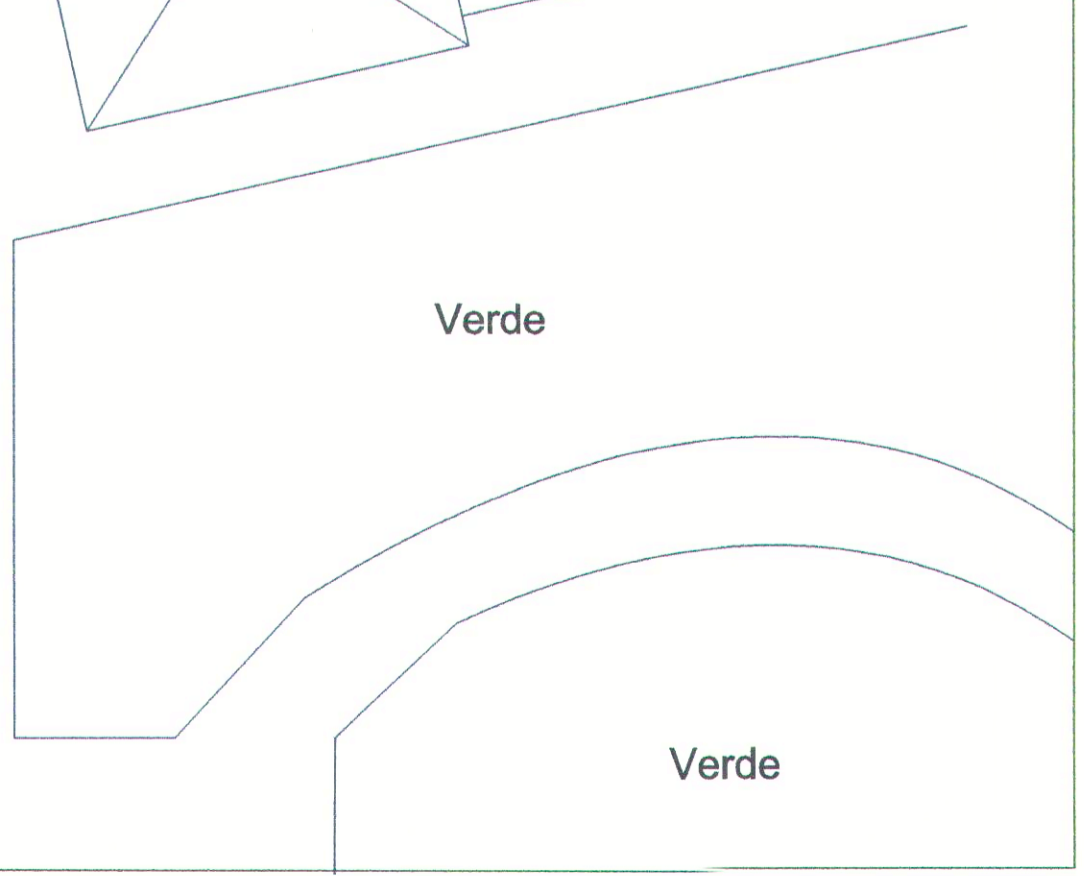

# COMUNE DI VILLAMAINA

## Provincia di Avellino

**PROGETTO:** AMPLIAMENTO STABILIMENTO TERMALE  
CON LA REALIZZAZIONE DI UN REPARTO  
DI FANGOTERAPIA ED AREOSOLTERAPIA

**DITTA:** Soc. " [REDACTED]

**PROSPETTO SUD E SEZIONE TRASVERSALE**

**TAVOLA N° 6**

**Scala 1:100**

PROGETTISTA E DIRETTORE DEI LAVORI

[REDACTED]  
Architetto

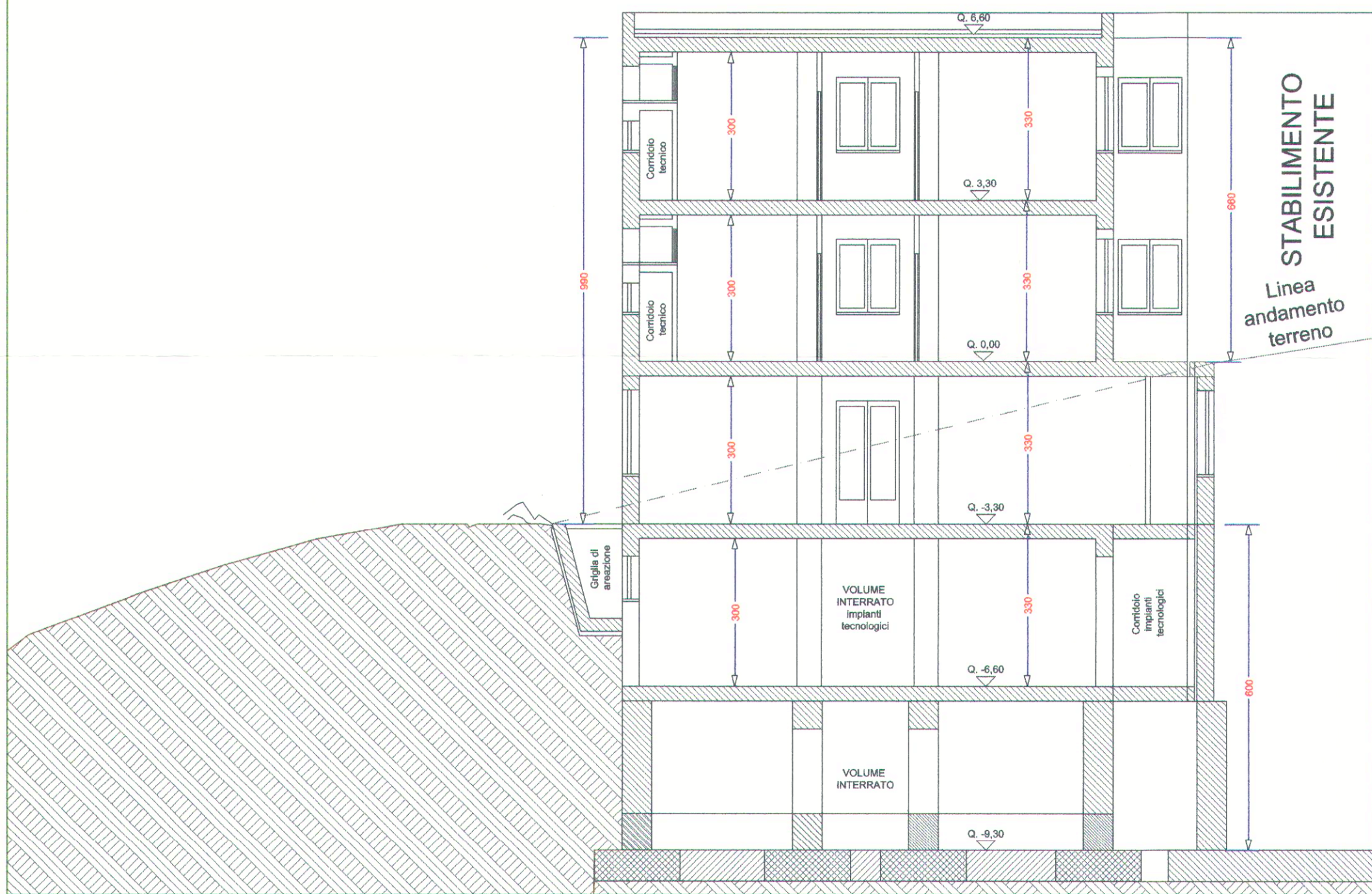

### SEZIONE TRASVERSALE

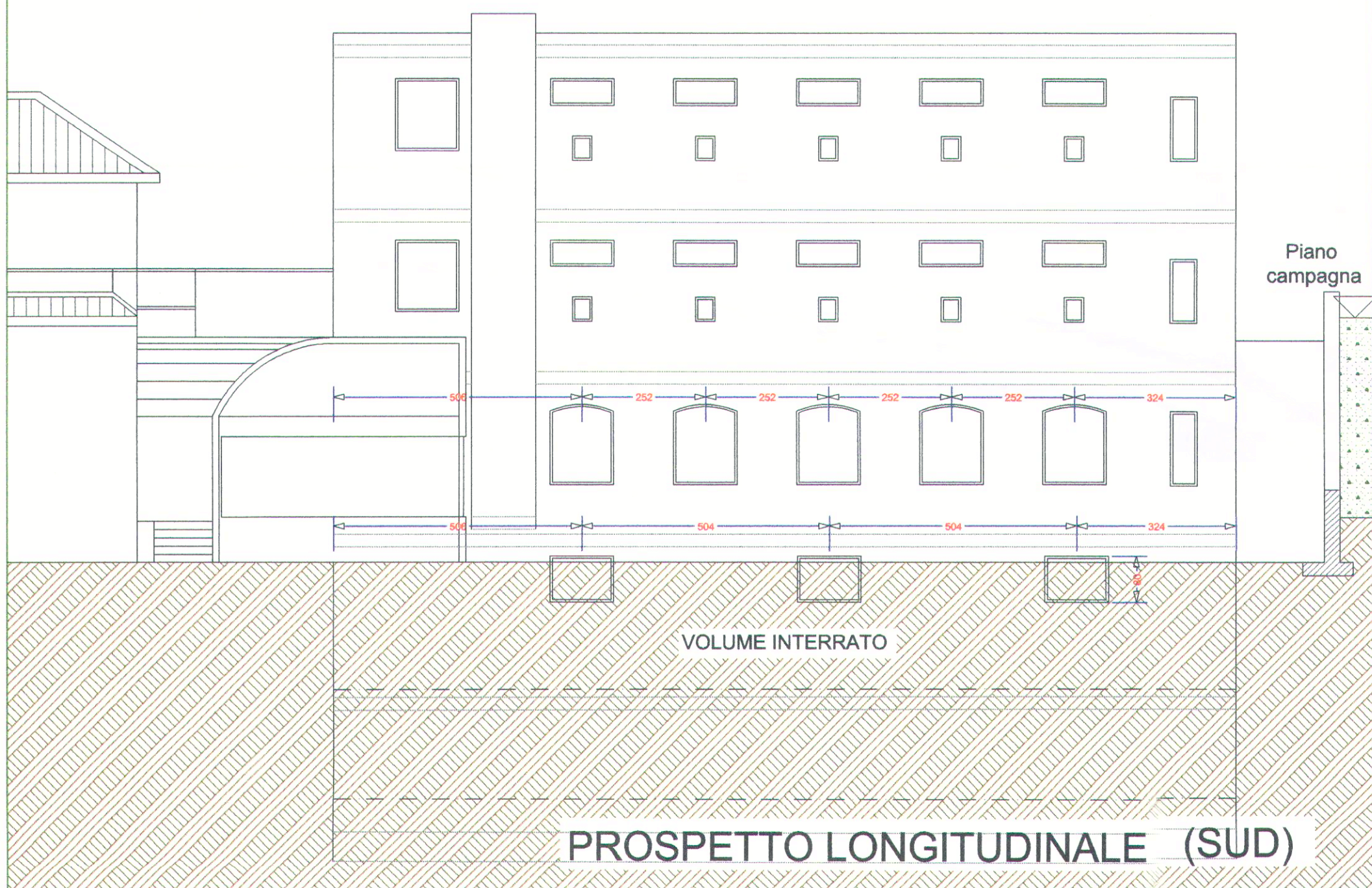

### PROSPETTO LONGITUDINALE (SUD)

**COMUNE DI VILLAMAINA**  
 Provincia di Avellino

**PROGETTO:** AMPLIAMENTO STABILIMENTO TERMAL  
 CON LA REALIZZAZIONE DI UN REPARTO  
 DI FANGOTERAPIA ED AREOSOLTERAPIA

**DITTA:** S. [REDACTED]

**PROSPETTO SUD E SEZIONE TRASVERSALE**

**TAVOLA N° 3**  
 Scala 1:100

PROGETTISTA E DIRETTORE DEI LAVORI  
 [REDACTED] Architetto

CONTRATTO DI VILLAMAINA  
 LAVORI  
 DEL 06-12-2001  
 VERBALE N° 93

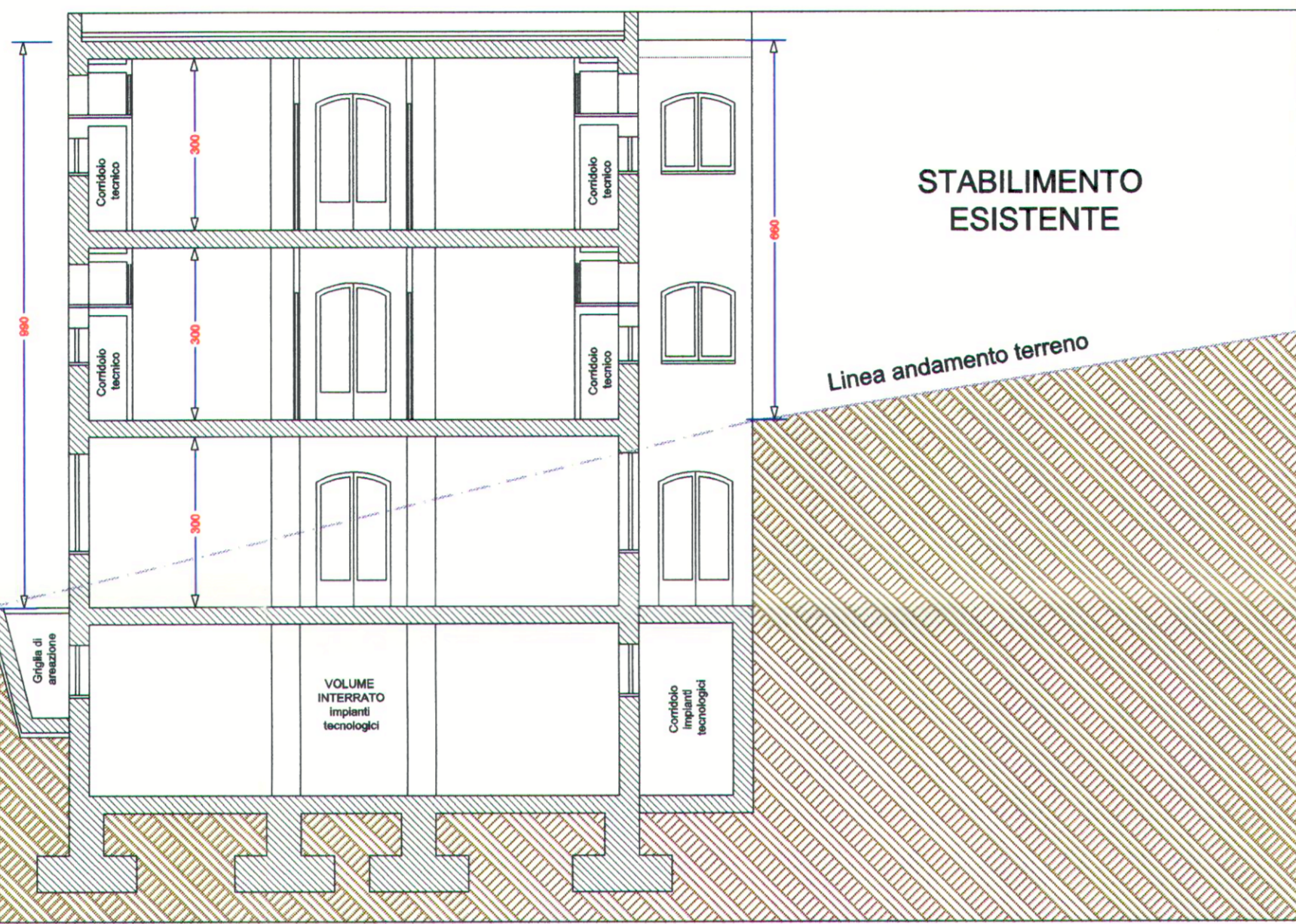

SEZIONE TRASVERSALE

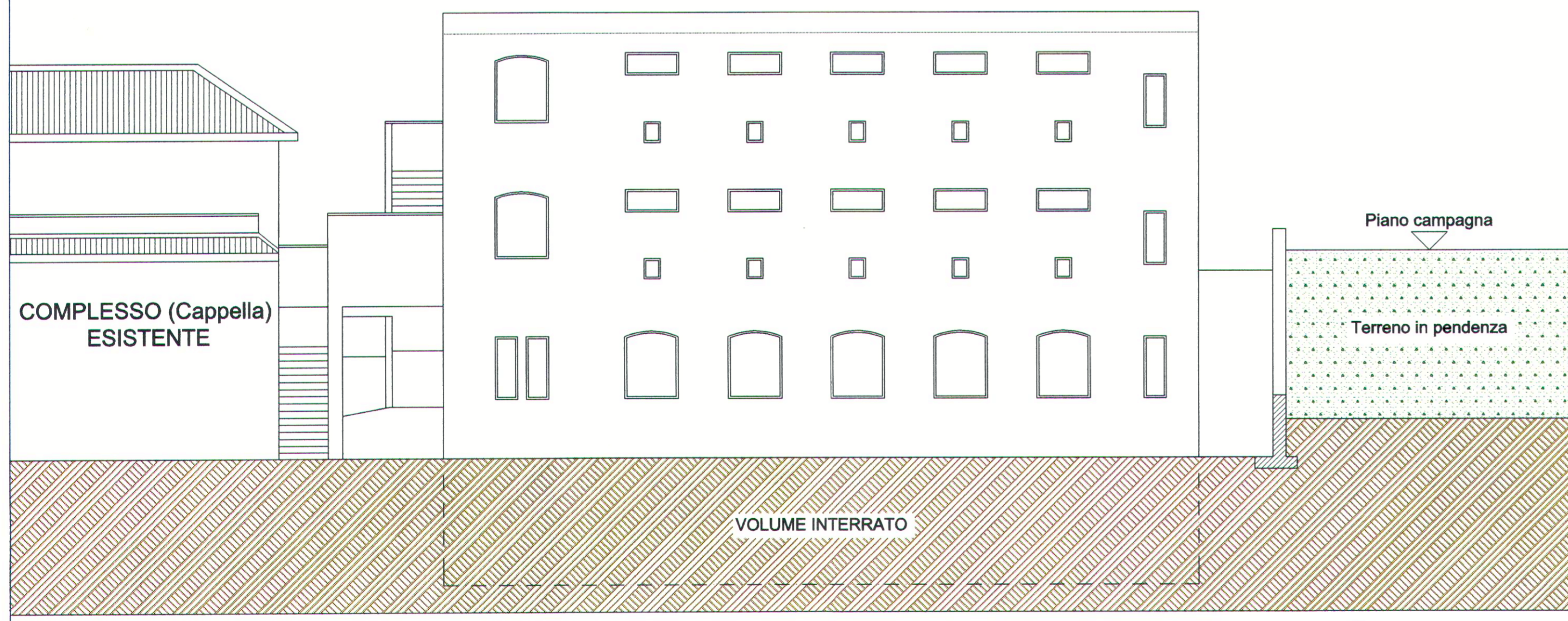

PROSPETTO LONGITUDINALE (SUD)

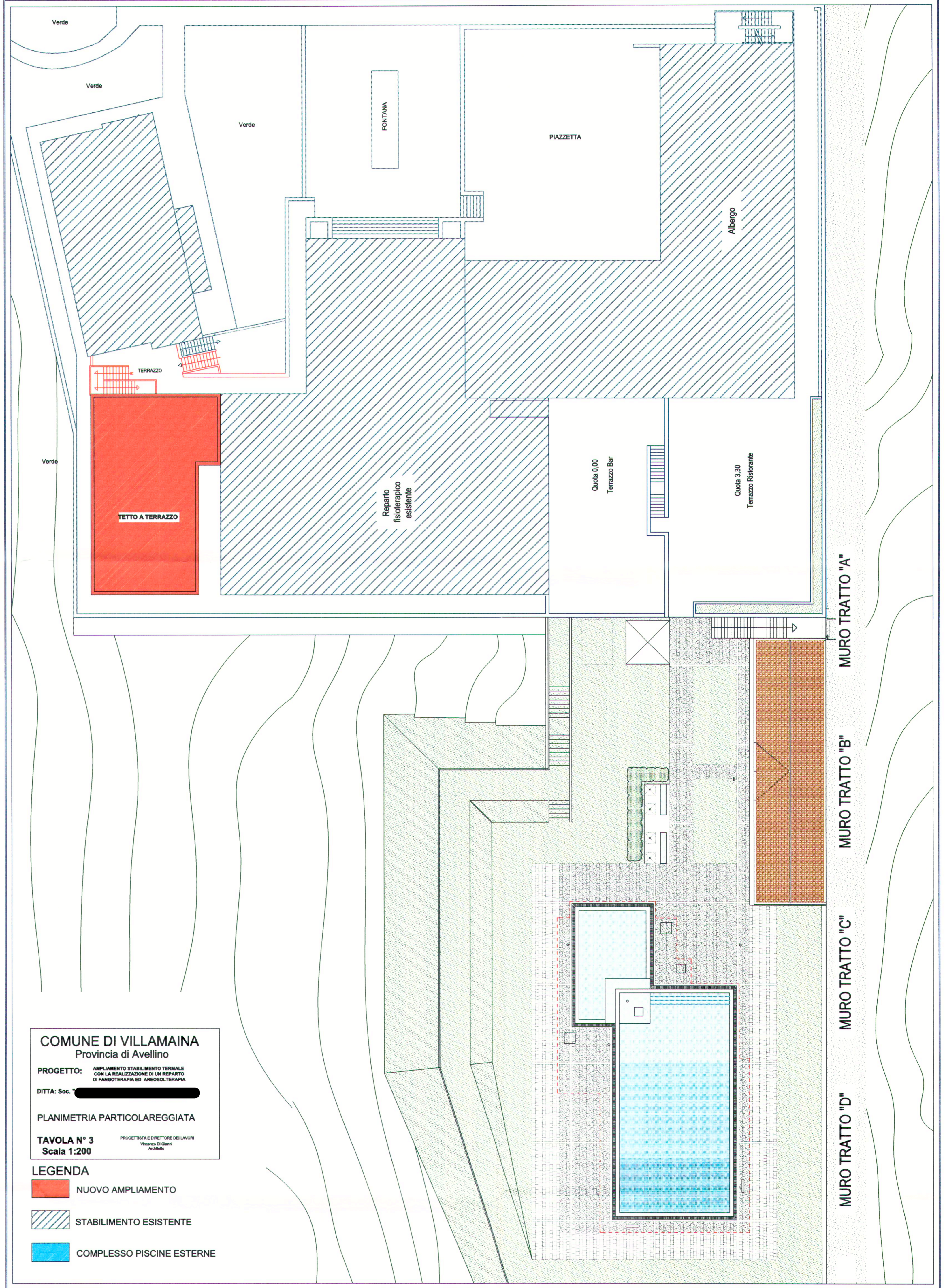

**COMUNE DI VILLAMAINA**  
 Provincia di Avellino

**PROGETTO:** AMPLIAMENTO STABILIMENTO TERMAL  
 CON LA REALIZZAZIONE DI UN REPARTO  
 DI FANGOTERAPIA ED AREOSOLTERAPIA

**DITTA:** Soc. [REDACTED]

PLANIMETRIA PARTICOLAREGGIATA

**TAVOLA N° 3**  
 Scala 1:200

PROGETTISTA E DIRETTORE DEI LAVORI  
 [REDACTED] Architetto

- LEGENDA**
- NUOVO AMPLIAMENTO
  - STABILIMENTO ESISTENTE
  - COMPLESSO PISCINE ESTERNE

COMUNE DI VILLAMAINA  
Provincia di Avellino

PROGETTO: AMPLIAMENTO STABILIMENTO TERMALE  
CON LA REALIZZAZIONE DI UN REPARTO  
DI FANGOTERAPIA ED AREOSOLTERAPIA

DITTA: [REDACTED]  
Amministratore Unico: Dott. Mario Romano

pianta a quota + 6.60

TAVOLA N° 2  
Scala 1:100  
PROGETTISTA E DIRETTORE DEI LAVORI: [REDACTED]

LEGENDA

[Red hatched box] NUOVO AMPLIAMENTO

[Blue hatched box] STABILIMENTO ESISTENTE

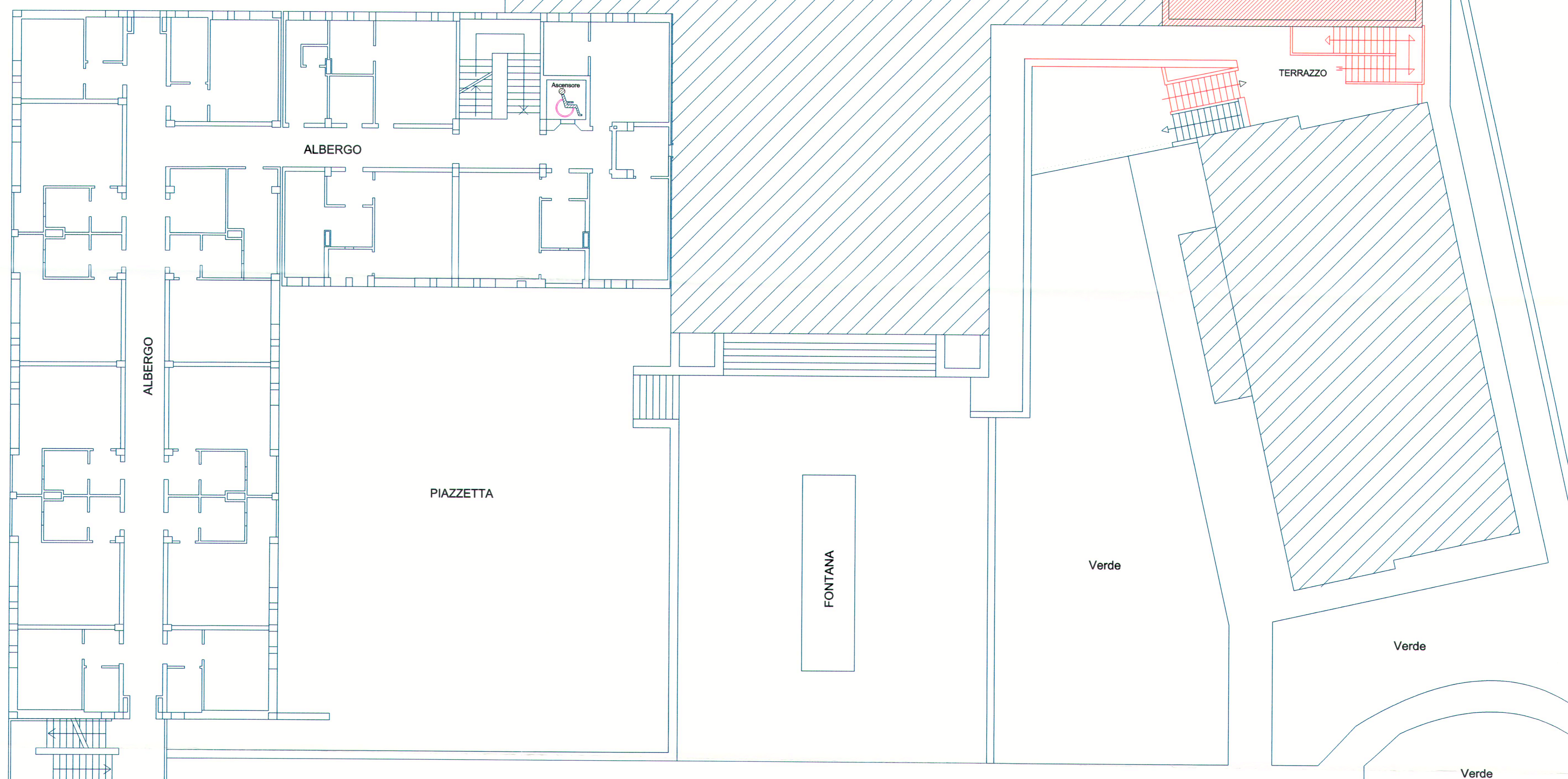

COMUNE DI VILLAMAINA  
Provincia di Avellino

PROGETTO: AMPLIAMENTO STABILIMENTO TERMALE  
CON LA REALIZZAZIONE DI UN REPARTO  
DI FANGOTERAPIA ED AREOSOLTERAPIA

DITTA: [REDACTED]

pianta a quota 0.00 - 1.30

TAVOLA N° 2  
Scala 1:100  
PROGETTISTA E DIRETTORE DEI LAVORI: [REDACTED]

LEGENDA

[Red hatched box] NUOVO AMPLIAMENTO

[Blue hatched box] STABILIMENTO ESISTENTE

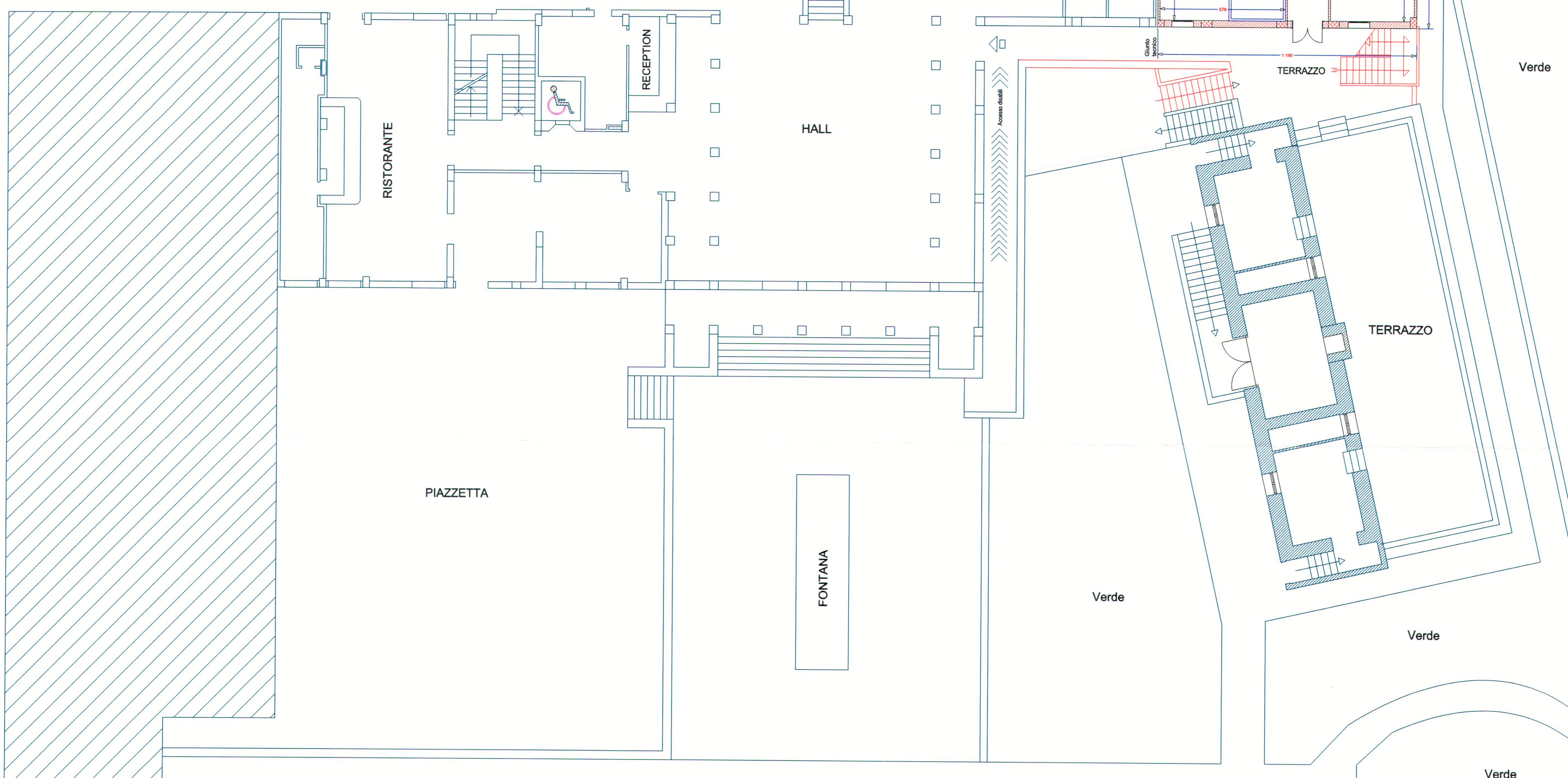



COMUNE DI VILLAMAINA  
Provincia di Avellino

PROGETTO: AMPLIAMENTO STABILIMENTO TERMALE  
CON LA REALIZZAZIONE DI UN REPARTO  
DI FANGOTERAPIA ED AREOSOLTERAPIA

DITTA: [REDACTED]

pianta a quota +3.30

TAVOLA N° 1  
Scala 1:100

PROGETTISTA E DIRETTORE DEI LAVORI  
Architetto

LEGENDA

 NUOVO AMPLIAMENTO

 STABILIMENTO ESISTENTE

06-02-2001  
VERBALE 33  
[Signature]

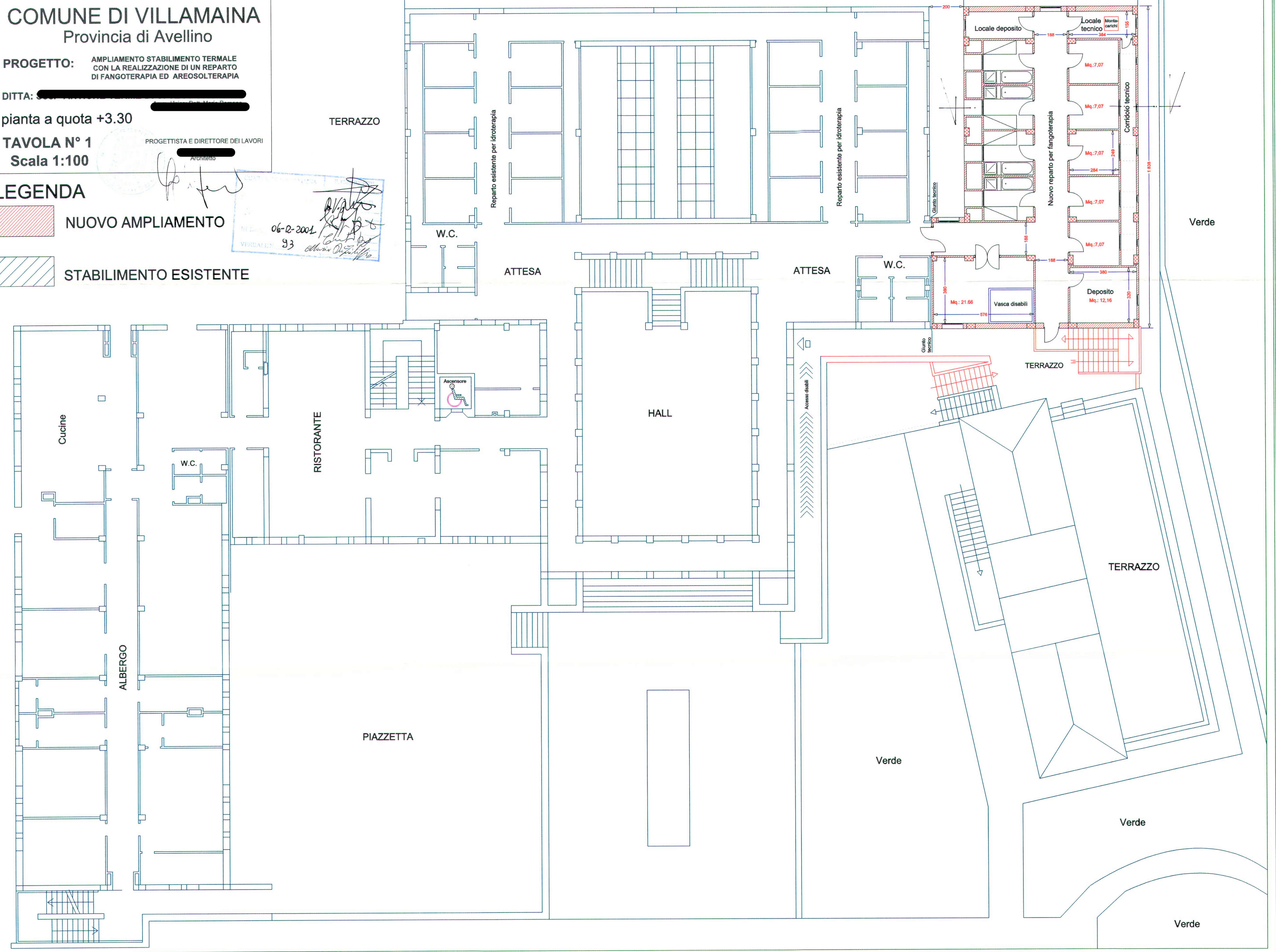

COMUNE DI VILLAMAINA  
Provincia di Avellino

PROGETTO: AMPLIAMENTO STABILIMENTO TERMALE  
CON LA REALIZZAZIONE DI UN REPARTO  
DI FANGOTERAPIA ED AREOSOLTERAPIA

DITTA: [REDACTED]

pianta a quota -3.30

TAVOLA N° 1  
Scala 1:100

PROGETTISTA E DIRETTORE DEI LAVORI  
Architetto

LEGENDA

 NUOVO AMPLIAMENTO

 STABILIMENTO ESISTENTE

