

Data: 30/03/2017 - n. T48726 - Richiedente: FRLSFN75A05C745U

| | | |
|--|--|--|
| <p>Agenzia delle Entrate CATASTO FABBRICATI Ufficio Provinciale di Firenze</p> | Dichiarazione protocollo n. F10096293 del 06/07/2016 Planimetria di u.i.u. in Comune di Campi Bisenzio Via San Martino civ. 208 | |
| | Identificativi Catastali: Sezione: Foglio: 32 Particella: 632 Subalterno: 501 | Compilata da: Mariotti Saverio Otello Iscritto all'albo: Architetti Prov. Firenze N. 3557 |

Scheda n. 1 Scala 1:200

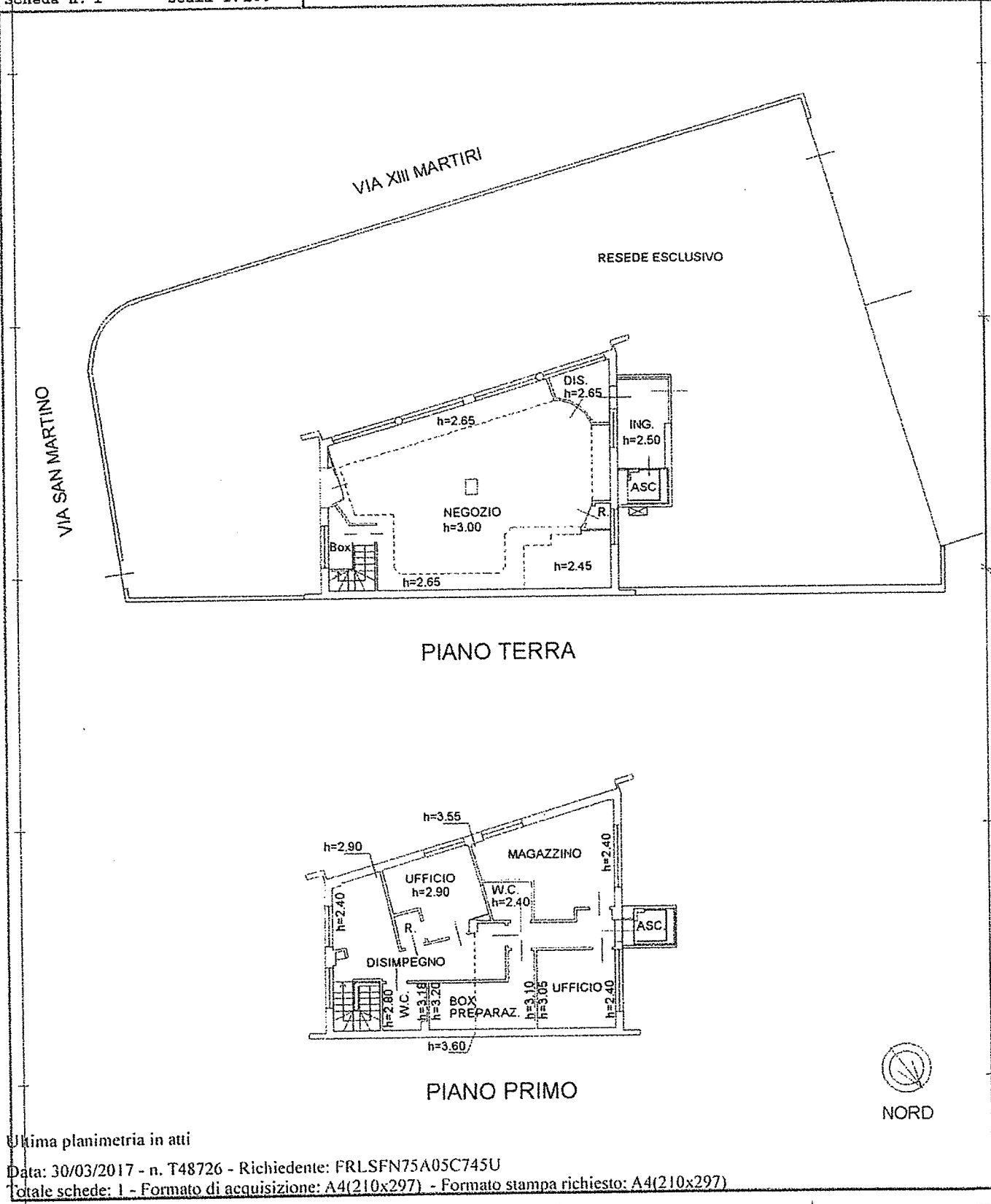

Catasto dei Fabbricati - Situazione al 30/03/2017 - Comune di CAMPI BISENZIO (B507) - Foglio: 32 - Particella: 632 - Subalterno: 501 >
 VIA SAN MARTINO n. 208 piano: T-1;

Ultima planimetria in atti

Data: 30/03/2017 - n. T48726 - Richiedente: FRLSFN75A05C745U
 Totale schede: 1 - Formato di acquisizione: A4(210x297) - Formato stampa richiesto: A4(210x297)

LOTTO 2

Data: 30/03/2017 - n. T48461 - Richiedente: FRLSFN75A05C745U

**Agenzia del Territorio
CATASTO FABBRICATI
Ufficio Provinciale di
Firenze**

Dichiarazione protocollo n. FI0237826 del 01/10/2013
Planimetria di u.i.u. in Comune di Signa
Piazza Ciampi civ. 22

| | |
|--|---|
| Identificativi Catastali: Sezione: Foglio: 11 Particella: 1337 Subalterno: 5 | Compilata da: Magnolfi Franco Iscritto all'albo: Architetti Prov. Firenze N. 2963 |
|--|---|

Scheda n. 1 Scala 1:200

PIANO QUARTO (soffitta)

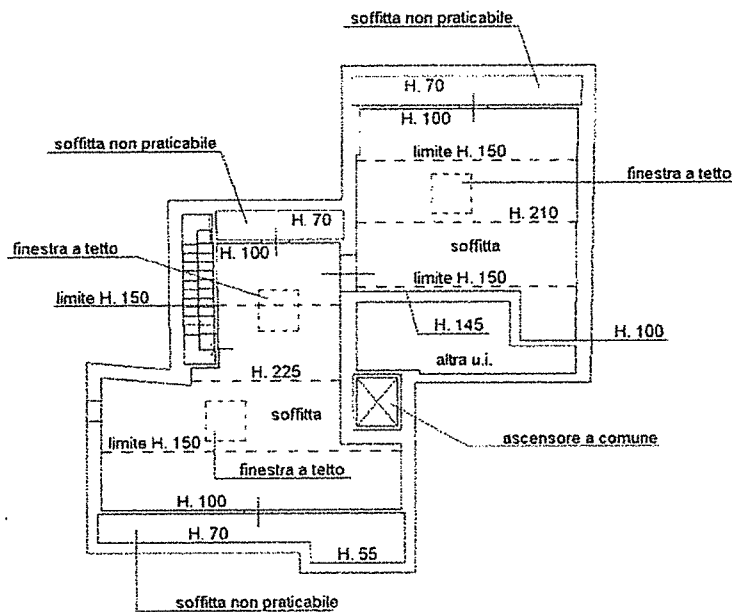

PIANO TERZO

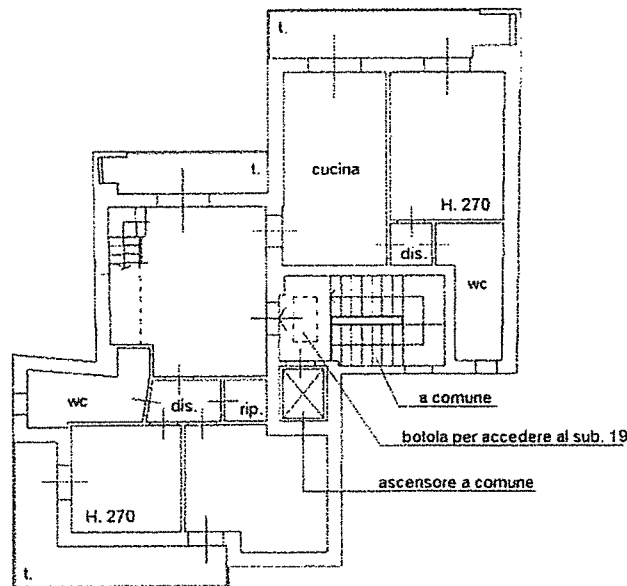

Scala 1/200

Ultima planimetria in atti

Data: 30/03/2017 - n. T48461 - Richiedente: FRLSFN75A05C745U

Totale schede: 1 - Formato di acquisizione: A4(210x297) - Formato stampa richiesto: A4(210x297)

Catasto dei Fabbricati - Situazione al 30/03/2017 - Comune di SIGNA (1728) - < Foglio: 11 - Particella: 1337 - Subalterno: 5 >
PIAZZA AL MONDO CIAMPI n. 22 piano: 3-4;

**Agenzia del Territorio
CATASTO FABBRICATI
Ufficio Provinciale di
Firenze**

Dichiarazione protocollo n. F10198586 del 10/09/2012

Planimetria di u.i.u. in Comune di Signa

Piazza Ciampi

civ. 22

Identificativi Catastali:

Sezione:

Foglio: 11

Particella: 1337

Subalterno: 7

Compilata da:

Polverosi Raffaello

Iscritto all'albo:

Geometri

Prov. Firenze

N. 2089

Scheda n. 1

Scala 1:200

PIANO TERRENO

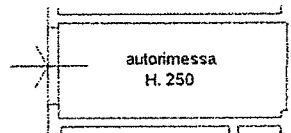

Scala 1/200

Ultima planimetria in atti

Data: 30/03/2017 - n. T48464 - Richiedente: FRLSFN75A05C745U

Totale schede: 1 - Formato di acquisizione: A4(210x297) - Formato stampa richiesto: A4(210x297)

Catasto dei Fabbricati - Situazione al 30/03/2017 - Comune di SIGNA (1728) - < Foglio: 11 - Particella: 1337 - Subalterno: 7 >
PIAZZA ALIMONDO CIAMPI n. 22 piano: 1;

LOTTO 3

Data: 30/03/2017 - n. T48465 - Richiedente: FRLSFN75A05C745U

**Agenzia del Territorio
CATASTO FABBRICATI
Ufficio Provinciale di
Firenze**

Dichiarazione protocollo n. FI0198586 del 10/09/2012

Planimetria di u.i.u. in Comune di Signa

Piazza Ciampi

civ. 22

Identificativi Catastali:

Sezione:

Foglio: 11

Particella: 1337

Subalterno: 12

Compilata da:

Polverosi Raffaello

Iscritto all'albo:

Geometri

Prov. Firenze

N. 2089

Scheda n. 1

Scala 1:200

PIANO TERRENO

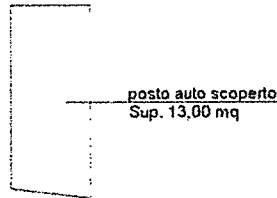

Scala 1/200

Ultima planimetria in atti

Data: 30/03/2017 - n. T48465 - Richiedente: FRLSFN75A05C745U

Totale schede: 1 - Formato di acquisizione: A4(210x297) - Formato stampa richiesto: A4(210x297)

Catasto dei Fabbricati - Situazione al 30/03/2017 - Comune di SIGNA (1728) - < Foglio: 11 - Particella: 1337 - Subalterno: 12 >
PIAZZA ALIMONDO CIAMPI n. 22 piano: T;

LOTTO 4

Data: 30/03/2017 - n. T48468 - Richiedente: FRLSPN75A05C745U

Agenzia del Territorio
CATASTO FABBRICATI
Ufficio Provinciale di
Firenze

Dichiarazione protocollo n. F10198586 del 10/09/2012

Planimetria di u.i.u. in Comune di Signa

Piazza Ciampi

civ. 22

Identificativi Catastali:

Sezione:

Foglio: 11

Particella: 1337

Subalterno: 14

Compilata da:
Polverosi Raffaello

Iscritto all'albo:
Geometri

Prov. Firenze

N. 2089

Scheda n. 1

Scala 1:200

PIANO TERRENO

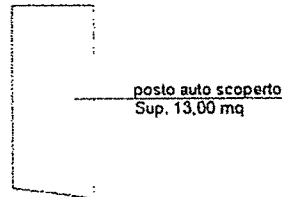

Scala 1/200

Ultima planimetria in atti

Data: 30/03/2017 - n. T48468 - Richiedente: FRLSPN75A05C745U

Totale schede: 1 - Formato di acquisizione: A4(210x297) - Formato stampa richiesto: A4(210x297)

Catasto dei Fabbricati - Situazione al 30/03/2017 - Comune di SIGNA (1728) - < Foglio: 11 - Particella: 1337 - Subalterno: 14 >
PIAZZA ALIMONDO CIAMPI n. 22 piano: 1;

LOTTO 5

Data: 30/03/2017 - n. T48469 - Richiedente: FRLSFN75A05C745U

Agenzia del Territorio
CATASTO FABBRICATI
Ufficio Provinciale di
Firenze

Dichiarazione protocollo n. F10198586 del 10/09/2012

Planimetria di u.i.u. in Comune di Signa

Piazza Ciampi

civ. 22

Identificativi Catastali:

Sezione:

Foglio: 11

Particella: 1337

Subalterno: 15

Compilata da:
Polverosi Raffaello

Iscritto all'albo:
Geometri

Prov. Firenze

N. 2089

Scheda n. 1

Scala 1:200

PIANO TERRENO



posto auto scoperto
Sup. 14,00 mq



Scala 1/200

Ultima planimetria in atti

Data: 30/03/2017 - n. T48469 - Richiedente: FRLSFN75A05C745U

Totale schede: 1 - Formato di acquisizione: A4(210x297) - Formato stampa richiesto: A4(210x297)

Catasto dei Fabbricati - Situazione al 30/03/2017 - Comune di SIGNA (I728) - < Foglio: 11 - Particella: 1337 - Subalterno: 15 >
PIAZZA ALIMONDO CIAMPI n. 22 piano: T;

LOTTO 6

Data: 30/03/2017 - n. T48470 - Richiedente: FRLSFN75A05C745U

Agenzia del Territorio
CATASTO FABBRICATI
Ufficio Provinciale di
Firenze

Dichiarazione protocollob n. FI0198586 del 10/09/2012

Planimetria di u.i.u. in Comune di Signa

Piazza Ciampi

civ. 22

Identificativi Catastali:

Sezione:

Foglio: 11

Particella: 1337

Subalterno: 16

Compilata da:
Polverosi Raffaello

Iscritto all'albo:
Geometri

Prov. Firenze

N. 2089

Scheda n. 1

Scala 1:200

PIANO TERRENO

 posto moto scoperto
Sup. 3,00 mq



Scala 1/200

Ultima planimetria in atti

Data: 30/03/2017 - n. T48470 - Richiedente: FRLSFN75A05C745U

Totale schede: 1 - Formato di acquisizione: A4(210x297) - Formato stampa richiesto: A4(210x297)

Catasto dei Fabbricati - Situazione al 30/03/2017 - Comune di SIGNA (1728) - < Foglio: 11 - Particella: 1337 - Subalterno: 16 >
PIAZZA ALIMONDO CIAMPI n. 22 piano: I;

LOTTO 7

Data: 30/03/2017 - n. T48586 - Richiedente: FRLSFN75A05C745U

Agenzia del Territorio
CATASTO FABBRICATI
Ufficio Provinciale di
Firenze

Dichiarazione protocollo n. F10198586 del 10/09/2012
Planimetria di u.i.u. in Comune di Signa
Piazza Ciampi civ. 22

| | |
|---|---|
| Identificativi Catastali: Sezione: Foglio: 11 Particella: 1337 Subalterno: 17 | Compilata da: Polverosi Raffaello Iscritto all'albo: Geometri Prov. Firenze N. 2089 |
|---|---|

Scheda n. 1 Scala 1:200

PIANO TERRENO

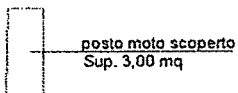

Scala 1/200

Ultima planimetria in atti

Data: 30/03/2017 - n. T48586 - Richiedente: FRLSFN75A05C745U

Totale schede: 1 - Formato di acquisizione: A4(210x297) - Formato stampa richiesto: A4(210x297)

Catasto dei Fabbricati - Situazione al 30/03/2017 - Comune di SIGNA (1728) - < Foglio: 11 - Particella: 1337 - Subalterno: 17 >
PIAZZA ALIMONDO CIAMPI n. 22 piano: T;

LOTTO 8

Data: 30/03/2017 - n. T48587 - Richiedente: FRLSFN75A05C745U

Agenzia del Territorio
CATASTO FABBRICATI
Ufficio Provinciale di
Firenze

Dichiarazione protocollo n. F10198586 del 10/09/2012
Planimetria di u.i.u. in Comune di Signa
Piazza Ciampi civ. 22

Identificativi Catastali:
Sezione:
Foglio: 11
Particella: 1337
Subalterno: 18

Compilata da:
Polverosi Raffaello
Iscritto all'albo:
Geometri
Prov. Firenze N. 2089

Scheda n. 1 Scala 1:200

PIANO TERRENO

 posto moto scoperto
Sup. 3,00 mq



Scala 1/200

Ultima planimetria in atti

Data: 30/03/2017 - n. T48587 - Richiedente: FRLSFN75A05C745U

Totale schede: 1 - Formato di acquisizione: A4(210x297) - Formato stampa richiesto: A4(210x297)

Catasto dei Fabbricati - Situazione al 30/03/2017 - Comune di SIGNA (1728) - < Foglio: 11 - Particella: 1337 - Subalterno: 18 >
PIAZZA ALIMONDO CIAMPI n. 22 piano: T;

LOTTO 9

Data: 30/03/2017 - n. T48589 - Richiedente: FRLSFN75A05C745U

**Agenzia del Territorio
CATASTO FABBRICATI
Ufficio Provinciale di
Firenze**

Dichiarazione protocollo n. F10237826 del 01/10/2013

Planimetria di u.i.u. in Comune di Signa

Piazza Ciampi

civ. 22

Identificativi Catastali:

Sezione:

Foglio: 11

Particella: 1337

Subalterno: 19

Compilata da:
Magnolfi Franco

Iscritto all'albo:
Architetti

Prov. Firenze

N. 2963

Scheda n. 1

Scala 1:200

PIANO QUARTO

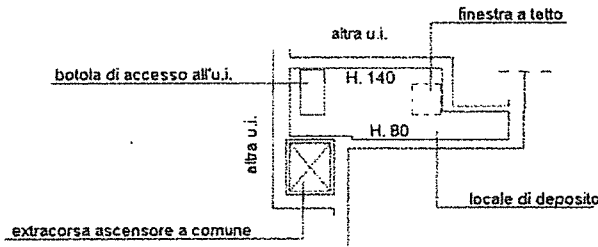

PIANO TERZO

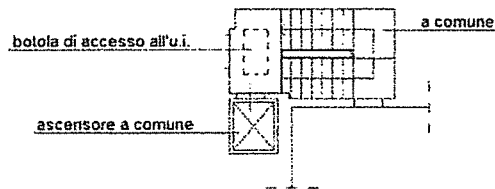

Scala 1/200

Ultima planimetria in atti

Data: 30/03/2017 - n. T48589 - Richiedente: FRLSFN75A05C745U

Totale schede: 1 - Formato di acquisizione: A4(210x297) - Formato stampa richiesto: A4(210x297)

Catasto dei Fabbricati - Situazione al 30/03/2017 - Comune di SIGNA (1728) - < Foglio: 11 - Particella: 1337 - Subalterno: 19 >
PIAZZA ALIMONDO CIAMPI n. 22 piano: 4;

MODULARIO
P. 799, Form. n. 487



70058

Mod. B (Nuovo Catasto Edilizio Urbano)

MINISTERO DELLE FINANZE
DIREZIONE GENERALE DEL CATASTO E DEI SERVIZI TECNICI ERARIALI

Lire
200

NUOVO CATASTO EDILIZIO URBANO

(R. DECRETO-LEGGI 11 APRILE 1976, N. 522)

Planimetria dell'immobile situato nel Comune di SIGNA Via DELLE MOLINA N. 6

Ditta _____

Allegata alla dichiarazione presentata all'Ufficio Tecnico Erariale di FIRENZE

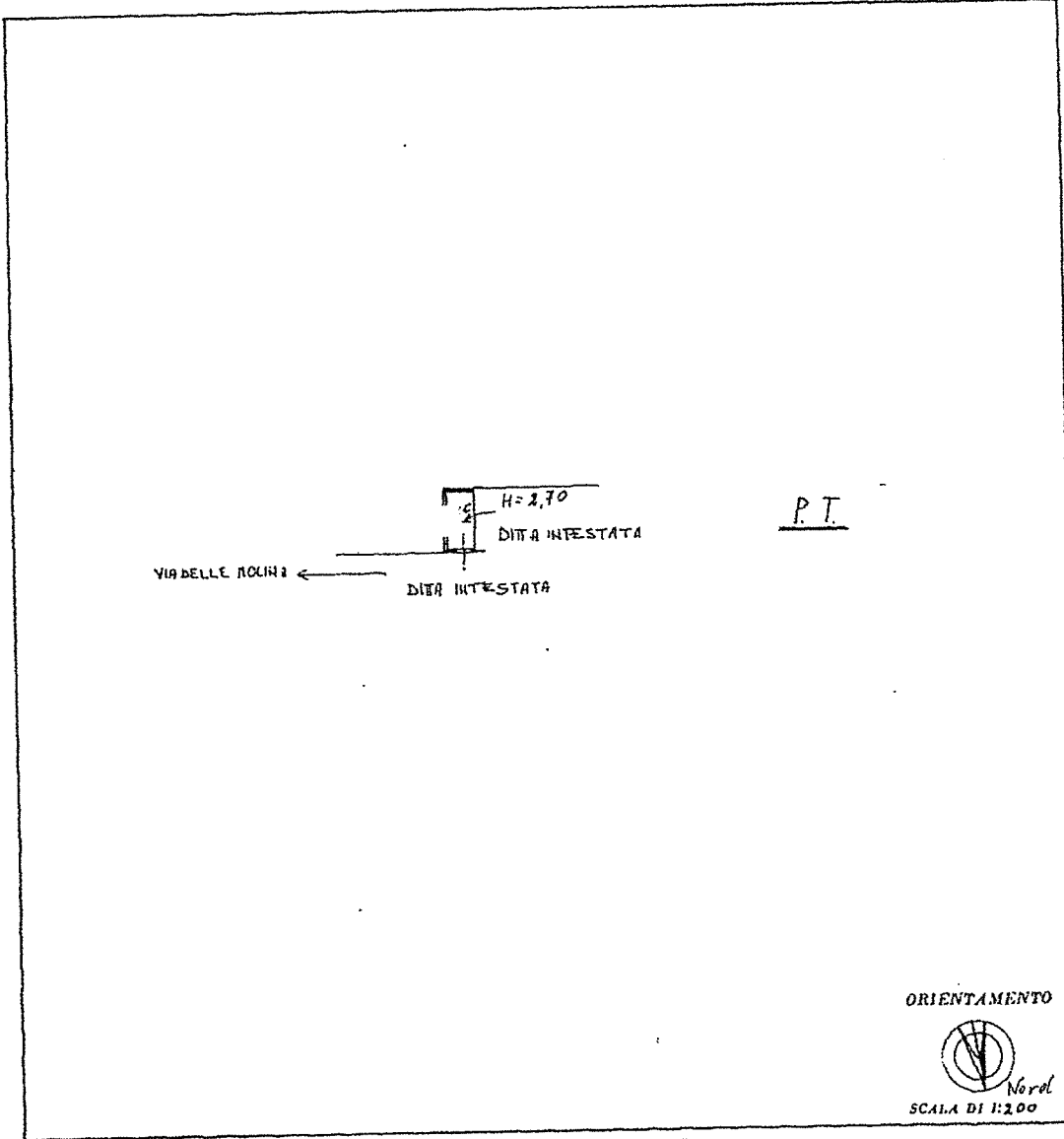

| SPAZIO RISERVATO PER LE ANNOTAZIONI D'UFFICIO | |
|---|--------|
| DATA 14 GEN. 1988 | 030750 |
| PROG. N° F. 11 P. 112 922 Sub. A | |

Compilata dal perito edile
Franco CECCHI
(Firma, nome e cognome del tecnico)
Iscritto all'Albo dei periti industriali
della Provincia di FIRENZE
DATA 12/1/88
Firma: *[Signature]*

Catasto dei Fabbricati - Situazione al 30/03/2017 - Comune di SIGNA (1728) - Foglio: 11 - Particella: 922 - Subalterno: 1 >
VIA DELLE MOLINA n. 6 piano: T;

Ultima planimetria in atti

MODULARIO
F. 10 1000 497



14058

Mod. B (Nuovo Catasto Edilizio Urbano)

MINISTERO DELLE FINANZE
DIREZIONE GENERALE DEL CATASTO E DEI SERVIZI TECNICI ERARIALI

L. 200

16 NUOVO CATASTO EDILIZIO URBANO

(IN DECRETO-LEGGE 12 APRILE 1988, N. 431)

Planimetria dell'immobile situato nel Comune di SIGNA Via DELLE MOLINA n. 6

Ditta

Allegata alla dichiarazione presentata all'Ufficio Tecnico Erariale di FIRENZE

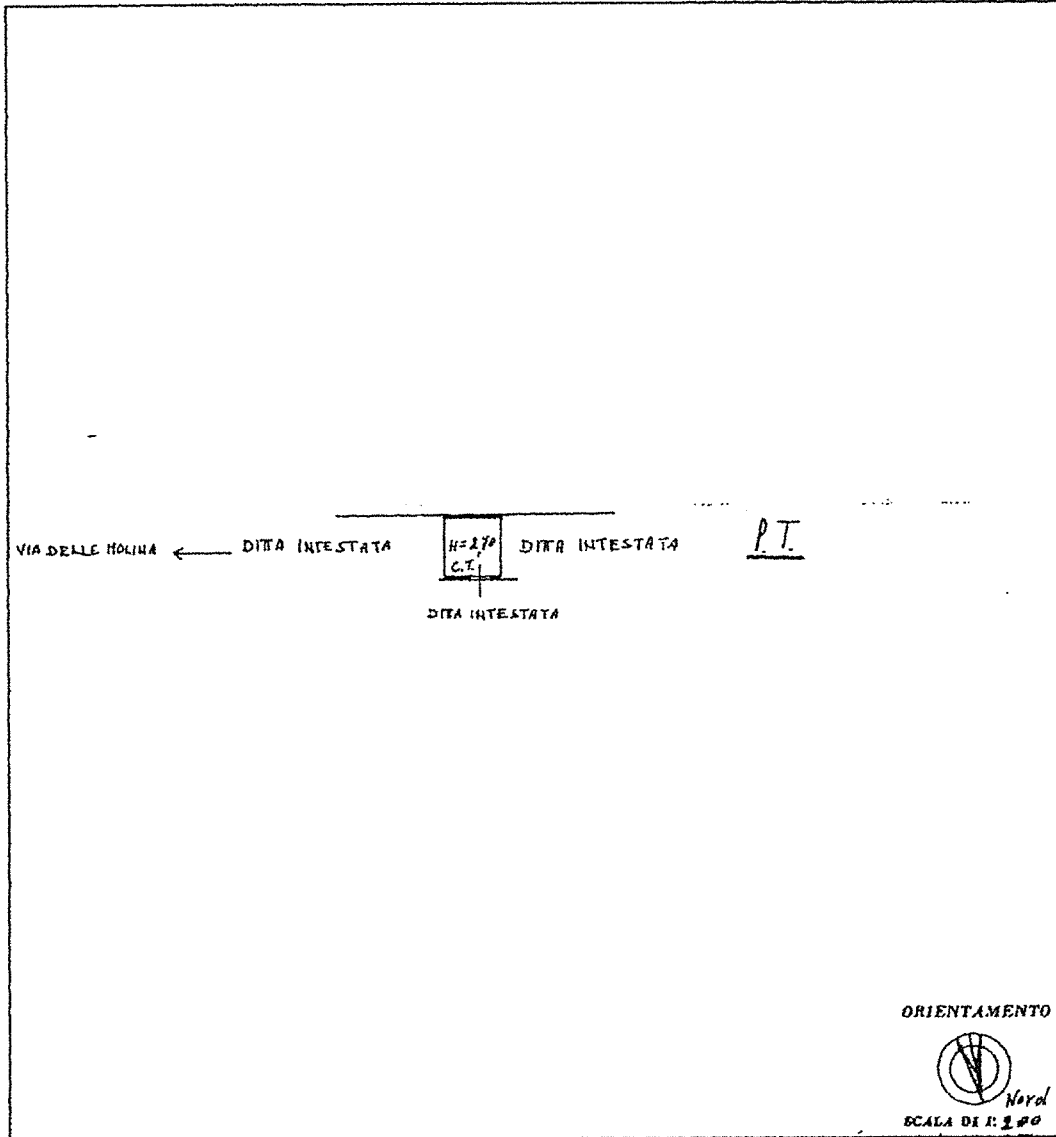

SPAZIO RISERVATO PER LE ANNOTAZIONI D'UFFICIO

DATA

14 GEN. 1988 030751

PROT. N°

F. 11 p. 11 e 922 sub. B

Compilata dal perito edile

Franco CECCHI

Iscritto all'Albo dei periti industriali

della Provincia di FIRENZE

Data 12/1/88

Firma: [Signature]



Catasto dei Fabbricati - Situazione al 30/03/2017 - Comune di SIGNA (1728) - < Foglio: 11 - Particella: 922 - Subalterno: 2 >
VIA DELLE MOLINA n. 6 piano: T;

Ultima planimetria in atti

LOTTO 12

Data: 30/03/2017 - n. T48725 - Richiedente: FRLSFN75A05C745U

**Agenzia del Territorio
CATASTO FABBRICATI
Ufficio Provinciale di
Firenze**

Dichiarazione protocollo n. F10263717 del 09/11/2012
Planimetria di u.i.u. in Comune di Signa
Via Delle Molina civ. 6

Identificativi Catastali:
Sezione:
Foglio: 11
Particella: 1344
Subalterno: 2

Compilata da:
Polverosi Raffaello
Iscritto all'albo:
Geometri
Prov. Firenze N. 2089

Scheda n. 1 Scala 1:200

PIANO TERRENO

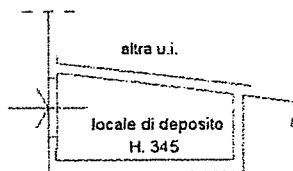

Scala 1/200

Ultima planimetria in atti

Data: 30/03/2017 - n. T48725 - Richiedente: FRLSFN75A05C745U

Scale schede: 1 - Formato di acquisizione: A4(210x297) - Formato stampa richiesto: A4(210x297)

Catasto dei Fabbricati - Situazione al 30/03/2017 - Comune di SIGNA (1728) - < Foglio: 11 - Particella: 1344 - Subalterno: 2 >
VIA DELLE MOLINA n. 6 piano: T;

MODULARIO
P. n. 487



MINISTERO DELLE FINANZE ²⁰¹⁰
DIREZIONE GENERALE DEL CATASTO E DEI SERVIZI TECNICI ERARIALI

MOD. B (Nuovo Catasto Edilizio Urbano)

Lire
200

53 NUOVO CATASTO EDILIZIO URBANO

(R. DECRETO-LEGGE 11 APRILE 1976, N. 637)

Planimetria dell'immobile situato nel Comune di SIGNA Via DELLE MOLINA n. 6

Allegata alla dichiarazione presentata all'Ufficio Tecnico Erariale di FIRENZE

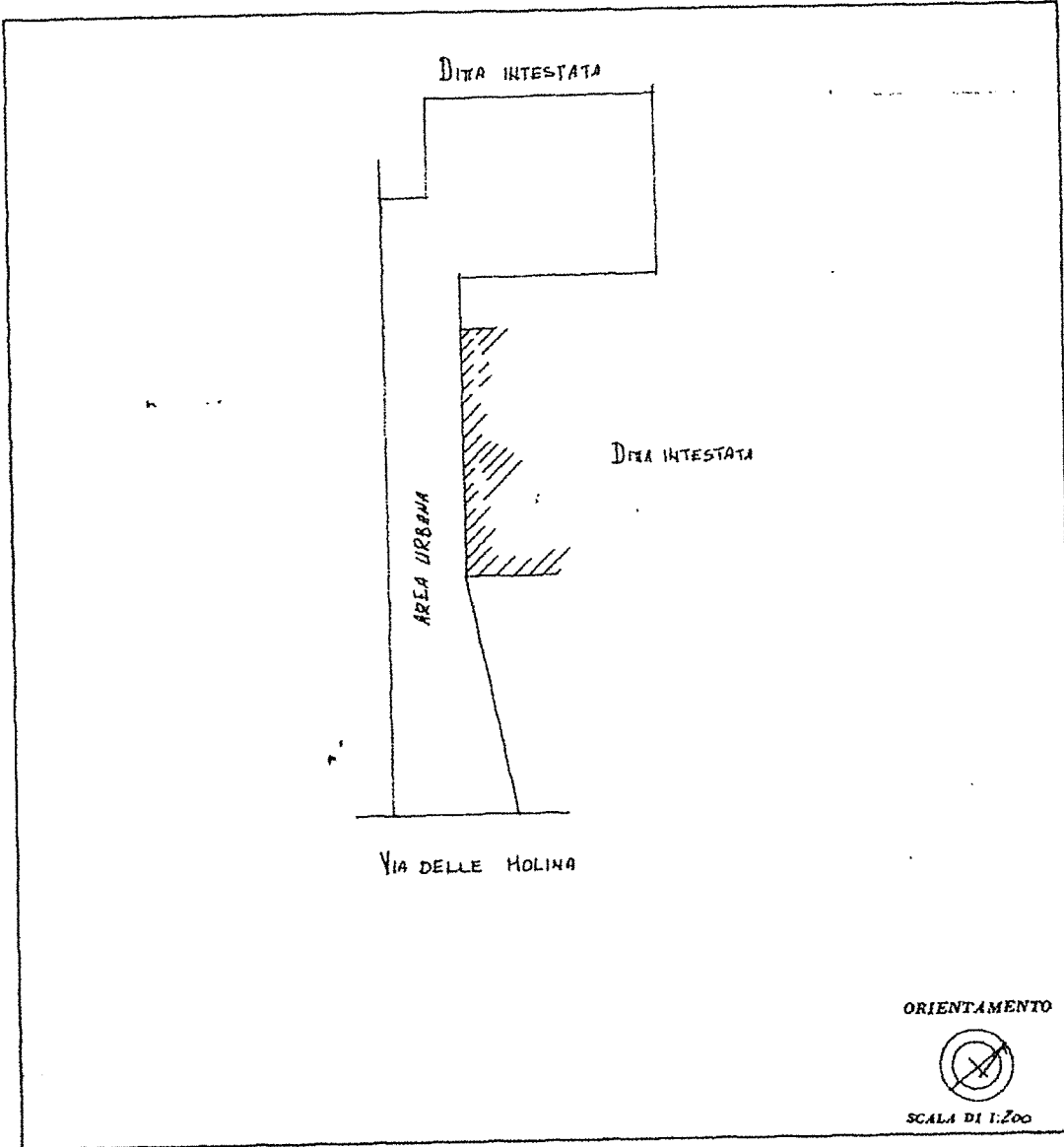

| SPAZIO RISERVATO PER LE ANNOTAZIONI D'UFFICIO | |
|---|--------------------|
| DATA | 22 DIC 1987 093040 |
| PROT. N° | |
| F.H. p.lla | 918 |

Compilata dal **PERITO EDILE**
FRANCO CECCHI
Iscritto all'Albo dei PERITI INDUSTRIALI
della Provincia di FIRENZE
DATA 21/12/87
Firma: *[Signature]*



Catasto dei Fabbricati - Situazione al 30/03/2017 - Comune di SIGNA (1728) - < Foglio: 11 - Particella: 918 - Subalterno: 1 >
VIA DELLE MOLINA n. 6 piano: T;

Ultima planimetria in atti