

RILIEVO FOTOGRAFICO DEI LUOGHI OGGETTO DELLA STIMA

allegato E.12 - Fotografie degli esterni

foto 01 - Aerofoto SITP – corografia generale di Cerea (VR)	1
foto 02 - Aerofoto Google – coni visuali delle foto esterne	2
foto 03 - Prospetto nord dell’edificio in via M. BONINO n. 7/9 a Cerea, visto da nord ovest sulla strada	2
foto 04 - Scorcio del prospetto nord dell’appartamento a piano terra in via BONINO n. 7 col giardino esclusivo	3
foto 05 - L’edificio civ. 7 (giardino e ingresso esclusivi m.n. 614 sub 19 destra foto) visto da nord est	3
foto 06 - Prospetti sud degli edifici di via Bonino.....	3
foto 07 - Scorcio dell’appartamento m.n. 614 sub 19 a piano T.	3
foto 08 - Scorcio dell’autorimessa m.n. 614 sub 13 a piano S	3

allegato E.12 - Fotografie degli interni

foto 09 - Appartamento in via BONINO, piano T, soggiorno - visto dalla cucina, con p/finestra sul lato est	4
foto 10 - Vista del soggiorno dalla cucina adiacente	4
foto 11 - L’ingresso coperto col giardino esclusivo	4
foto 12 - Ripostiglio con la caldaia autonoma.....	4
foto 13 - Appartamento in via BONINO, piano T, letto 1 con finestra a sud e con pavimento in legno.....	5
foto 14 - Vista dall’interno del letto 1	5
foto 15 - Scorcio del letto 2 (studio).....	5
foto 16 - Vista del bagno con termo arredo.....	5
foto 17 - Appartamento in via BONINO, piano scantinato, autorimessa - vista dalla corsia di manovra	6
foto 18 - Vista interna dell’autorimessa e cantina	6
foto 19 - Scorcio dell’autorimessa con rampa esterna	6
foto 20 - Porta verso la scala esterna di collegamento.....	6

foto 1 - Aerofoto SITP – corografia generale di Cerea (VR)



via M. Bonino, 7 – quartiere San Vito

scala apx 1:20.000

foto 2 - Aerofoto Google – coni visuali delle foto esterne – scala apx 1:1000



foto 3 - Prospetto nord dell'edificio in via M. BONINO n. 7/9 a Cerea, visto da nord ovest sulla strada



foto 4 - Scorcio del prospetto nord dell'appartamento a piano terra in via BONINO n. 7 col giardino esclusivo



foto 5 - L'edificio civ. 7 (destra foto) visto da nord est



foto 6 - Prospetti sud degli edifici di via Bonino



foto 7 - Scorcio dell'appartamento m.n. 614 sub 19 p.T



foto 8 - Scorcio dell'autorimessa m.n. 614 sub 13 a p.S

APPARTAMENTO IN VIA M. BONINO n. 7 – PIANO PRIMO, zona giorno



foto 9 - Appartamento in via BONINO, piano T, soggiorno - visto dalla cucina, con p/finestra sul lato est



foto 10 - Vista del soggiorno dalla cucina adiacente



foto 11 - L'ingresso coperto col giardino esclusivo



foto 12 - Ripostiglio con la caldaia autonoma

APPARTAMENTO IN VIA M. BONINO n. 7 – PIANO PRIMO, zona notte



foto 13 - Appartamento in via BONINO, piano T, letto 1 con finestra a sud e con pavimento in legno



foto 14 - Vista dall'interno del letto 1



foto 15 - Scorcio del letto 2 (studio)



foto 16 - Vista del bagno con termo arredo

APPARTAMENTO IN VIA M. BONINO n. 7 – PIANO SCANTINATO



foto 17 - Appartamento in via BONINO, piano scantinato, autorimessa - vista dalla corsia di manovra



foto 18 - Vista interna dell'autorimessa e cantina



foto 19 - Scorcio dell'autorimessa con rampa esterna

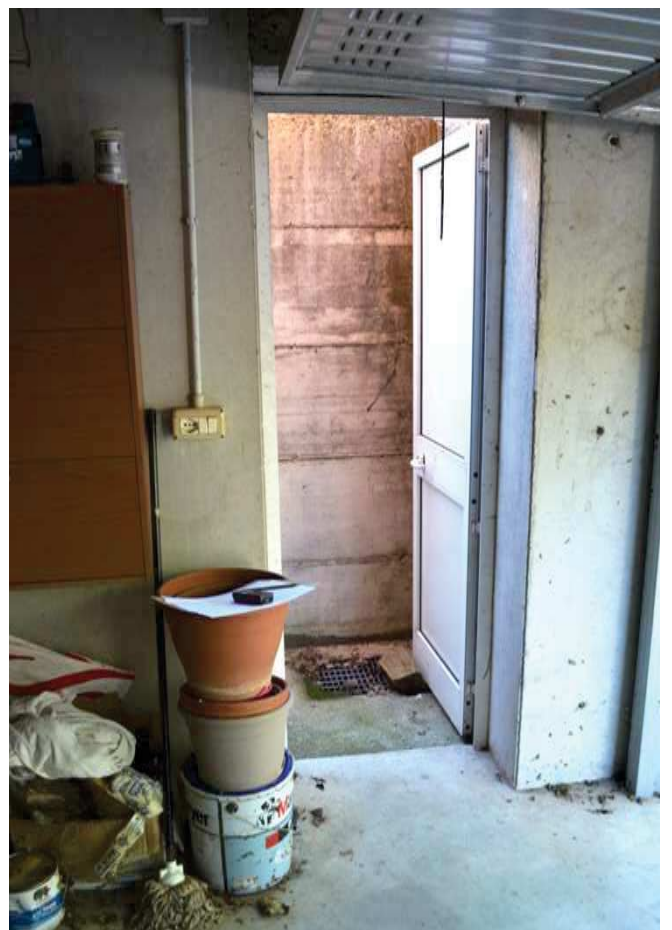

foto 20 - porta verso scala esterna di collegamento