

giardino di proprietà

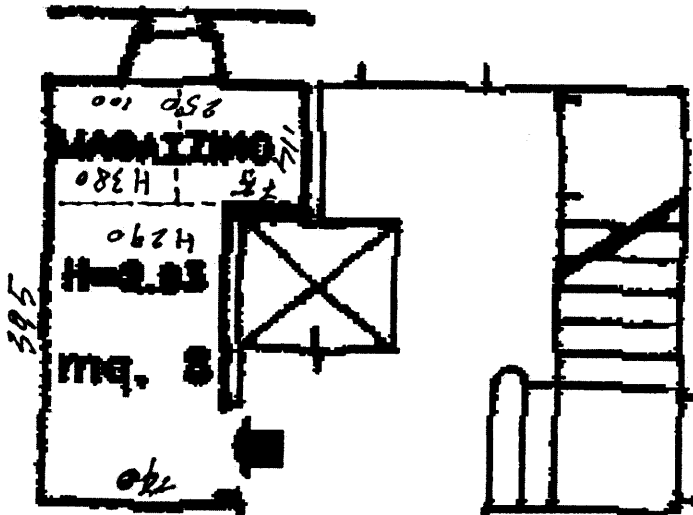

PIAN

ingresso Via Nazionale 33/c

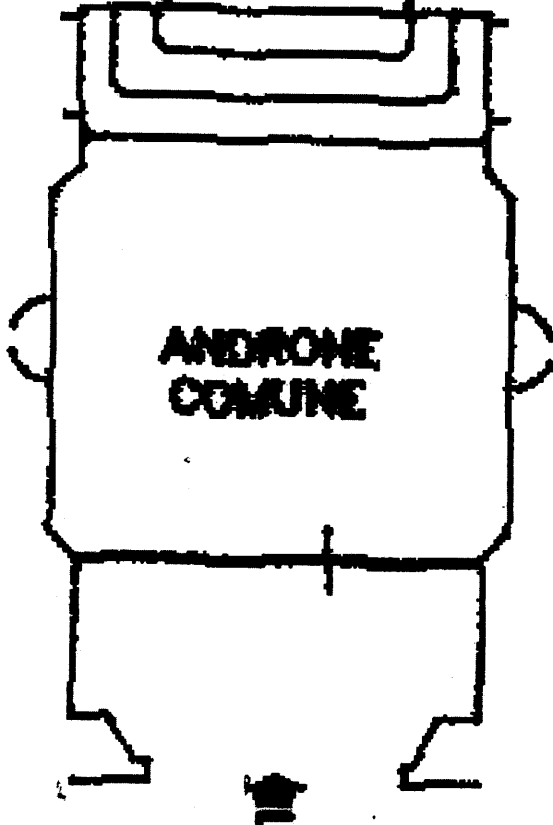

via Nazionale N. 3



Via Nazionale 8

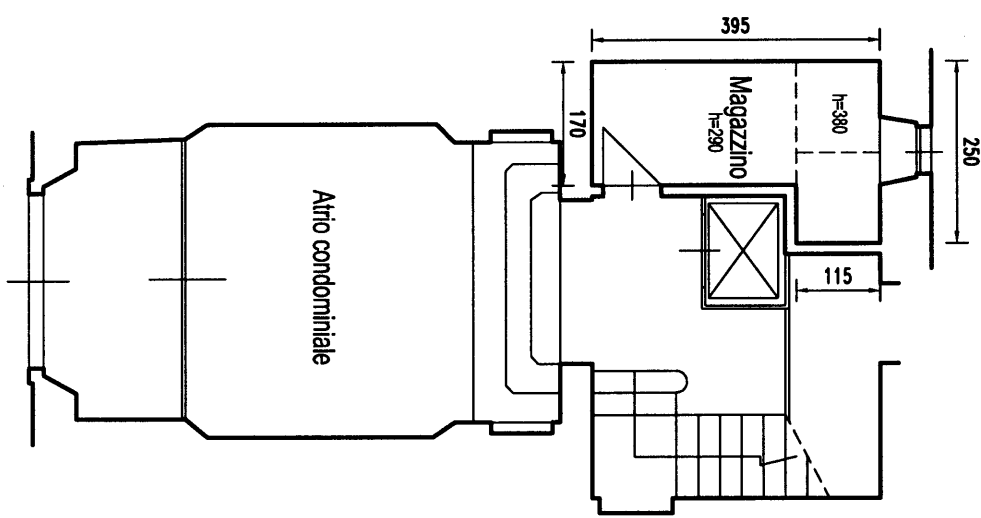

COMUNE: FIRENZE	
UBICAZIONE: VIA NAZIONALE 8 - PIANO TERRA	
DATA: MAG/2024	NOME FILE: RILEVO
COMITENTE: ESIM 106-2023	
OGGETTO: RILEVO IMMOBILE	

ARCH. ALESSANDRO GRAZZINI
STUDIO ARCHITETTURA E URBANISTICA
VIA DE' TORNABUONI, 55/15 - FIRENZE - TEL. 055.019.2004



924
MODULINO
S.F.A. 087



MINISTERO DELLE FINANZE
DIPARTIMENTO DEL TERRITORIO
CATASTO EDILIZIO URBANO (RDL 13-4-1939, n. 852)

MOD. 99 (CEUB)

LIRE
200

Planimetria di u.i.u. in Comune di FIRENZE via NAZIONALE civ. 8

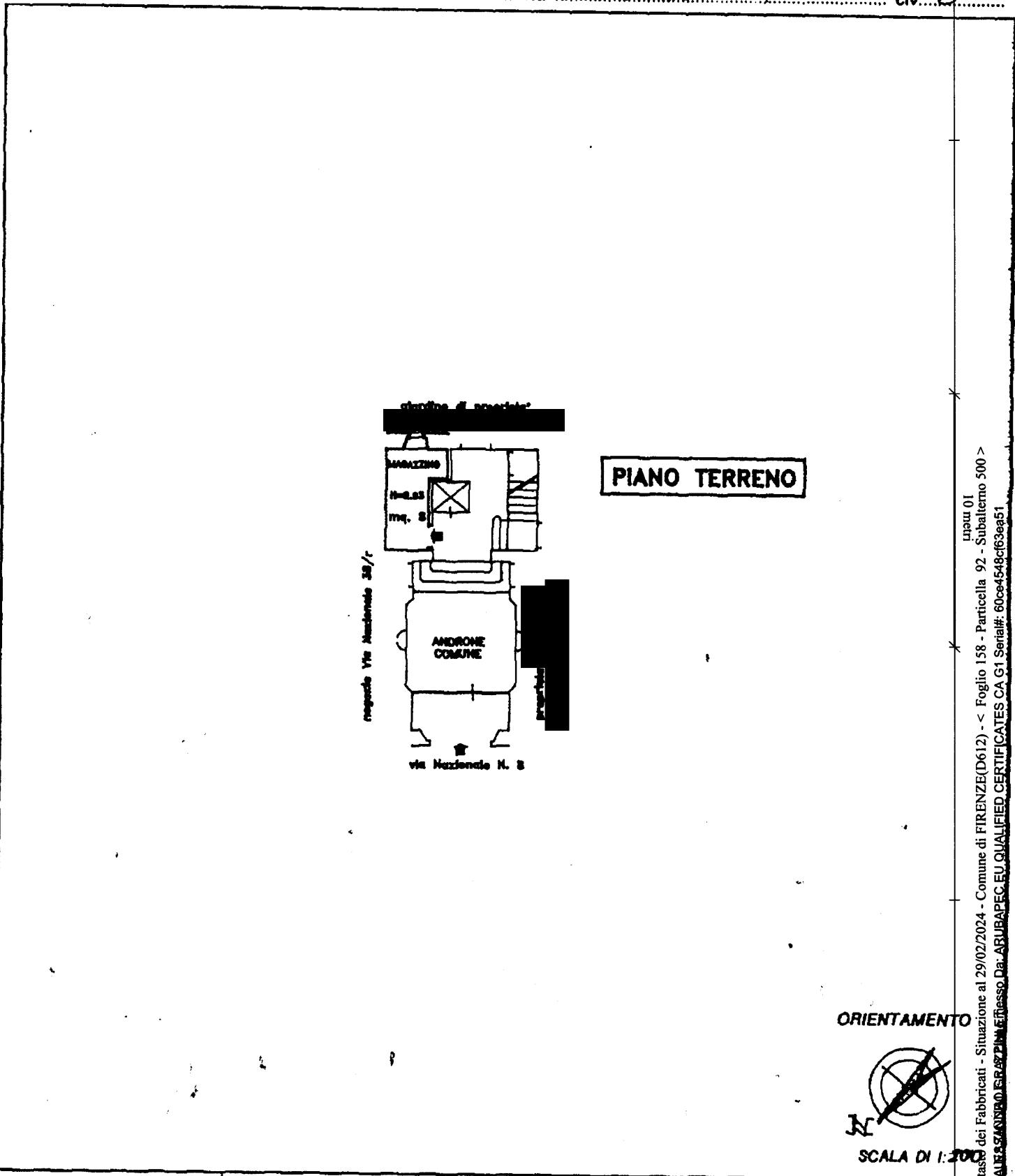

iparu 01
Catasto dei Fabbricati - Situazione al 29/02/2024 - Comune di FIRENZE(D612) - < Foglio 158 - Particella 92 - Subalterno 500 >
Firmato DA DANIELE SANI (0) 600872111 (Firmato Da: ARUBAPEC.EU.QUALIFIED.CERTIFICATES CA G1 Serial#: 60ce4548cf63ea51)

Dichiarazione di N.C. <input checked="" type="checkbox"/> Denuncia di variazione <input type="checkbox"/>		Compilata dal GEOMETRA (Titolo, cognome e nome) BANCHI DANIELE		RISERVATO ALL'UFFICIO	
Ultima planimetria catastale n. <u>158</u>		Scritto all'Albo dei GEOMETRI della provincia di FIRENZE n. <u>1607/10</u>		data <u>19/2/98</u> Firma <u>[Signature]</u>	
Data presentazione: 20/02/1998 - Data: 29/02/2024 - n. T378553 - Richiedente: BNCLRT64H04D583C		Formato di acquisizione: A4(210x297) - Formato stampa richiesto: A4(210x297)		20 FEB 1998 A: 0751	
Totale schede <u>92</u> sub <u>500</u>					