

TRIBUNALE DI FIRENZE
Terza Sezione Civile
Ufficio Esecuzioni Immobiliari
Ruolo Gen. 133 / 2021

5 - DOCUMENTAZIONE CATASTALE





N=68300

E=10500

Firmato Da: ZETTI IPPOLITA Emesso Da: ARUBAPEC S.P.A. NG CA 3 Serial#: a320a6554e95947f228c6e0de1895c0

11-Ott-2021 14:0:24
Prot. n. T231275/2021

Scala originale: 1:1000
Dimensione cornice: 267.000 x 189.000 metri

Comune: VICCHIO
Foglio: 84

1 Particella: 548

ELABORATO PLANIMETRICO	Compilato da: Franci Fabio	Iscritto all'albo: Geometri	Prov. Firenze	N. 02397
Comune di Vicchio	Sezione:	Foglio: 84	Particella: 74	Prorogato n. 14/02/2020 del
Dimostrazione grafica dei subalterni			Tipo Mappale n.	del Scala 1 : 500

Agenzia delle Entrate
CATASTO FABBRICATI
 Ufficio provinciale di Firenze

Ultima planimetria in atti
 Data: 19/07/2021 - n. T96736 - Richiedente: Telematico
 Totale schede: 5 - Formato di acquisizione: A3(297x420) - Formato stampa richiesto: A4(210x297) - Fattore di scala non utilizzabile

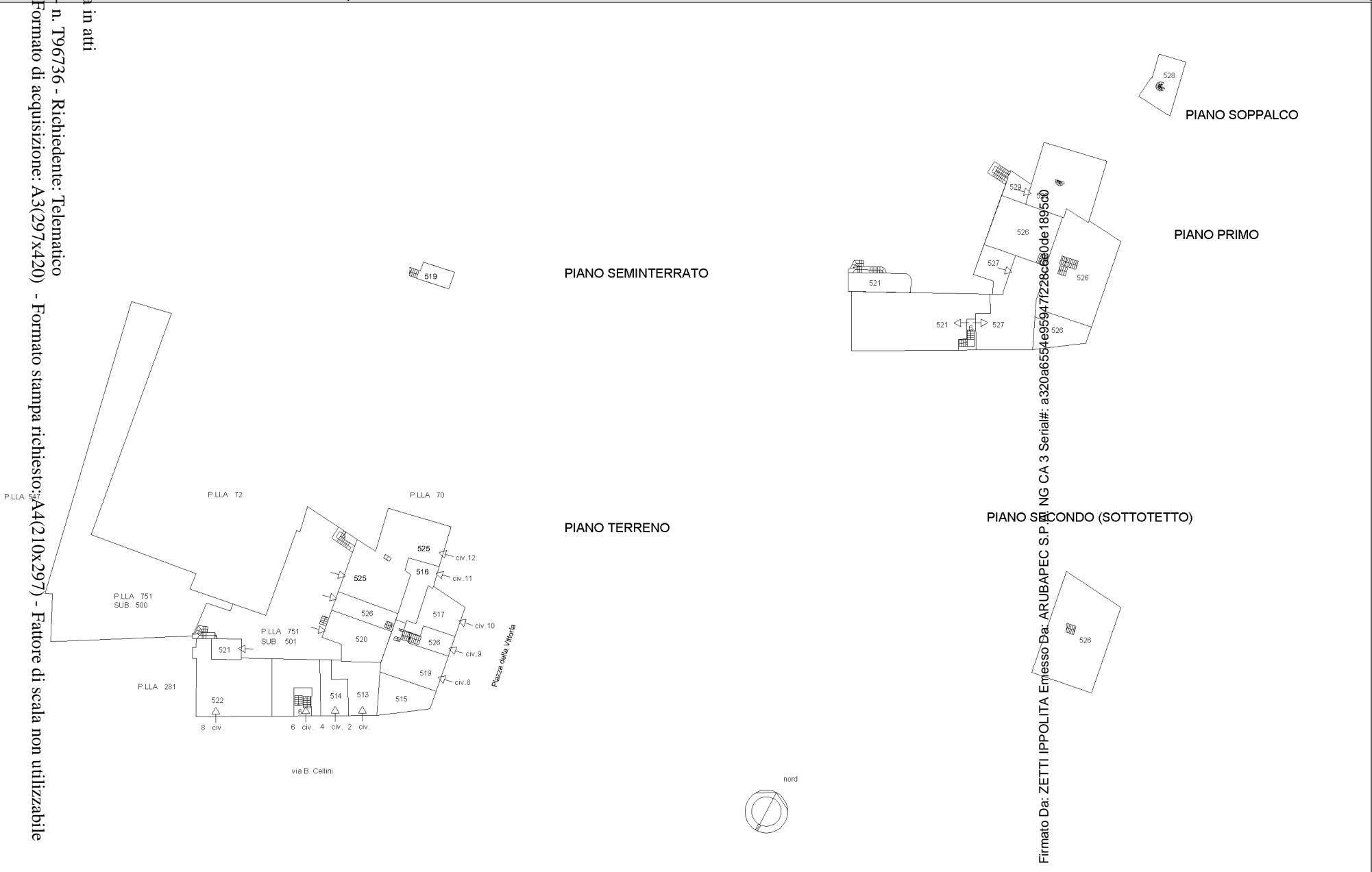

Firmato Da: ZETTI IPPOLITA Emesso Da: ARUBAPEC S.P.A. NG CA 3 Serial#: a320a6554e955947f228cc8e0de1895cd

Direzione Provinciale di Firenze
 Ufficio Provinciale - Territorio
 Servizi Catastali
 Comune di: VICCHIO
 Elenco Subalterni

**ACCERTAMENTO DELLA PROPRIETA IMMOBILIARE URBANA
 ELENCO DEI SUBALTERNI ASSEGNATI**

Comune		Sezione	Foglio	Particella		Tipo mappale	del:
VICCHIO			84	74			
Sub	UBICAZIONE via/piazza	n°civ	Piani	Scala	Int.	DESCRIZIONE	
6	via benvenuto cellini	6	T-1			BCNC - VANO SCALA CONDOMINIALE POSTO AI PIANI TERRENO E PRIMO, CON ACCESSO AL PIANO TERRENO DAL CIVICO N. 6 DI VIA BENVENUTO CELLINI. BCNC AI SUBALTERNI 509 - 521 - 524 DELLA P. LLA 74.	
509	via benvenuto cellini	6	1			STUDIO MEDICO AL PIANO PRIMO.	
513	via benvenuto cellini	2	T			MAGAZZINO	
514	via benvenuto cellini	4	T			MAGAZZINO	
516	piazza della vittoria	11	T			MAGAZZINO	
517	piazza della vittoria	10	T			NEGOZIO	
519	piazza della vittoria	8	S1-T			NEGOZIO	
520	viale beato angelico	SNC	T			MAGAZZINO	
521	via benvenuto cellini	6	T-1			ABITAZIONE DI TIPO ECONOMICO	
522	via benvenuto cellini	8	T			NEGOZIO	
523						SOPPRESSO	
525	piazza della vittoria	12	T			NEGOZIO	
526	piazza della vittoria	9	T-1 2			ABITAZIONE DI TIPO ECONOMICO	
527	via benvenuto cellini	6	1			ABITAZIONE DI TIPO ECONOMICO	
528	viale beato angelico	13	1			ABITAZIONE DI TIPO ECONOMICO	
529	viale beato angelico	13	1			BENE COMUNE NON CENSIBILE - TERRAZZA A COMUNE DEI SUBB. 526 E 528 DELLA P. LLA 74.	
Comune		Sezione	Foglio	Particella		Tipo mappale	del:
VICCHIO			84	751			
Sub	UBICAZIONE via/piazza	n°civ	Piani	Scala	Int.	DESCRIZIONE	
500	viale beato angelico	SNC	T			AREA URBANA DI MQ. 447	
501	viale beato angelico	SNC	T			AREA URBANA DI MQ. 243	

Unità immobiliari n. 18

Tributi erariali: 0,00

Visura telematica



**Agenzia del Territorio
CATASTO FABBRICATI
Ufficio Provinciale di
Firenze**

Dichiarazione protocollo n. FI0100178 del 30/04/2012

Planimetria di u.i.u. in Comune di Vicchio

Via Benvenuto Cellini

civ. 6

Identificativi Catastali:

Sezione:

Foglio: 84

Particella: 74

Subalterno: 521

Compilata da:

Franci Fabio

Iscritto all'albo:
Geometri

Prov. Firenze

N. 02397

Scheda n. 1

Scala 1:200

PIANO TERRENO

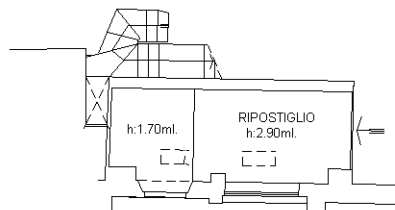

PIANO PRIMO

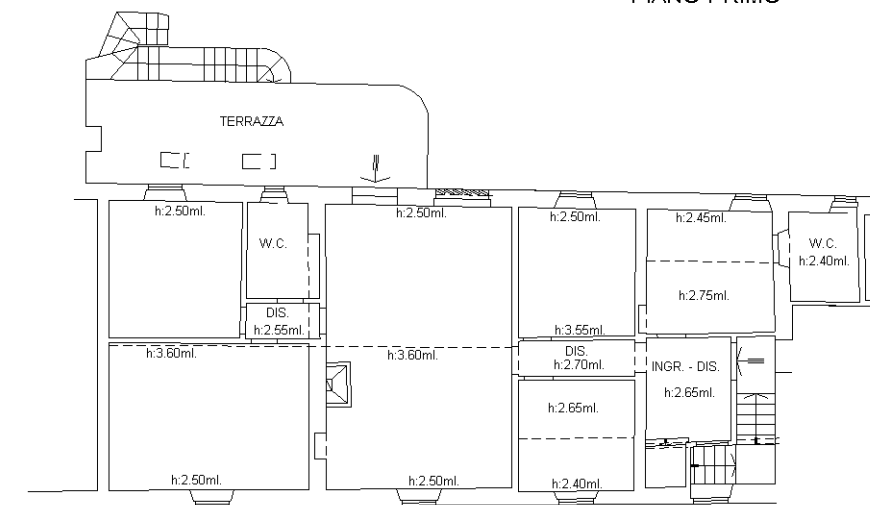

VIA B. CELLINI

nord

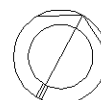

Ultima planimetria in atti

Catasto dei Fabbricati - Situazione al 16/07/2021 - Comune di VICCHIO (L.838) - < Foglio: 84 - Particella: 74 - Subalterno: 521 >
Firmato DA: **FRANCESCO DEL ARNABOLDI** - **PIANO NG-CA 3** Serial#: a320a6554e95947228c6e0de1895c0



**Agenzia del Territorio
CATASTO FABBRICATI
Ufficio Provinciale di
Firenze**

Dichiarazione protocollo n. FI0086727 del 04/04/2005

Planimetria di u.i.u. in Comune di Vicchio

Via Benvenuto Cellini

civ. 6

Identificativi Catastali:

Sezione:

Foglio: 84

Particella: 74

Subalterno: 509

Compilata da:

Cantini Francesco

Iscritto all'albo:

Periti Agrari

Prov. Firenze

N. 875

Scheda n. 1

Scala 1:200

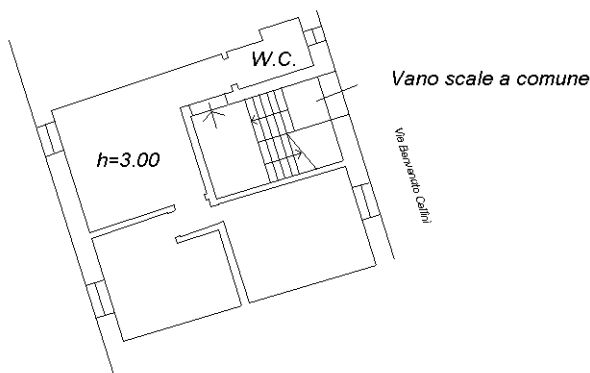

PIANO PRIMO

STUDIO

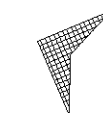

NORD

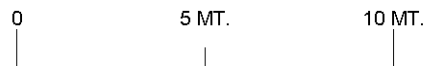

SCALA GRAFICA

Ultima planimetria in atti



**Agenzia delle Entrate
CATASTO FABBRICATI
Ufficio Provinciale di
Firenze**

Dichiarazione protocollo n. FI0121815 del 12/09/2016

Planimetria di u.i.u. in Comune di Vicchio

Via Benvenuto Cellini

civ. 6

Identificativi Catastali:

Sezione:
Foglio: 84
Particella: 74
Subalterno: 527

Compilata da:
Franci Fabio
Iscritto all'albo:
Geometri

Prov. Firenze

N. 02397

Scheda n. 1

Scala 1:200

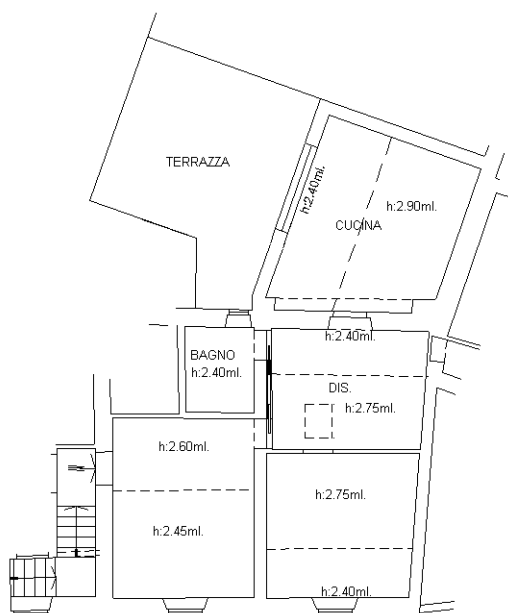

PIANO PRIMO

VIA B. CELLINI

nord



Ultima planimetria in atti



**Agenzia del Territorio
CATASTO FABBRICATI
Ufficio Provinciale di
Firenze**

Dichiarazione protocollo n. FI0017395 del 26/01/2012

Planimetria di u.i.u. in Comune di Vicchio

Via Benvenuto Cellini

civ. 2

Identificativi Catastali:

Sezione:

Foglio: 84

Particella: 74

Subalterno: 513

Compilata da:

Franci Fabio

Iscritto all'albo:

Geometri

Prov. Firenze

N. 02397

Scheda n. 1

Scala 1:200

PIANO TERRENO



nord

Ultima planimetria in atti



**Agenzia del Territorio
CATASTO FABBRICATI
Ufficio Provinciale di
Firenze**

Dichiarazione protocollo n. FI0017395 del 26/01/2012

Planimetria di u.i.u. in Comune di Vicchio

Via Benvenuto Cellini

civ. 4

Identificativi Catastali:

Sezione:

Foglio: 84

Particella: 74

Subalterno: 514

Compilata da:

Franci Fabio

Iscritto all'albo:

Geometri

Prov. Firenze

N. 02397

Scheda n. 1

Scala 1:200

PIANO TERRENO

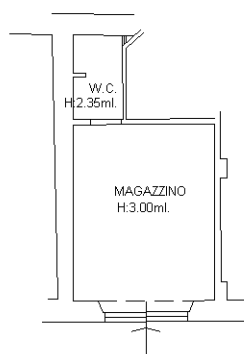

nord

Ultima planimetria in atti



**Agenzia del Territorio
CATASTO FABBRICATI
Ufficio Provinciale di
Firenze**

Dichiarazione protocollo n. FI0100178 del 30/04/2012

Planimetria di u.i.u. in Comune di Vicchio

Via Benvenuto Cellini

civ. 8

Identificativi Catastali:

Sezione:

Foglio: 84

Particella: 74

Subalterno: 522

Compilata da:

Franci Fabio

Iscritto all'albo:

Geometri

Prov. Firenze

N. 02397

Scheda n. 1

Scala 1:200

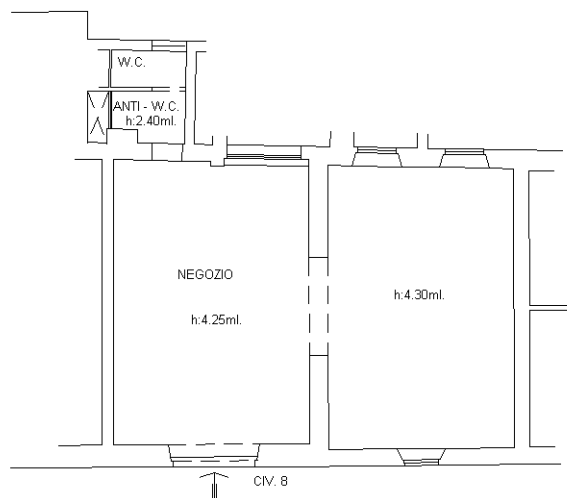

PIANO TERRENO

nord

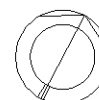

Ultima planimetria in atti



Agenzia delle Entrate
CATASTO FABBRICATI
Ufficio Provinciale di
Firenze

Dichiarazione protocollo n. FI0030161 del 02/03/2018

Planimetria di u.i.u. in Comune di Vicchio

Via Benvenuto Cellini

civ. 10-12

Identificativi Catastali:

Sezione:

Foglio: 84

Particella: 281

Subalterno: 501

Compilata da:

Latronico Mauro

Iscritto all'albo:

Geometri

Prov. Firenze

N. 4707

Scheda n. 1

Scala 1:200

PIANO TERRA

H.3,00 ml



Via B. Cellini



Ultima planimetria in atti

Catasto dei Fabbricati - Situazione al 16/07/2021 - Comune di VICCHIO (L.838) - < Foglio: 84 - Particella: 281 - Subalterno: 501 >
Firmato DA: [VAIBENPOLETTI](#) CASO DEL ARNIBARPELOSP. A.210x297 SERIAL#: a320a6554e95947228c6e0de1895c0

**Agenzia del Territorio
CATASTO FABBRICATI
Ufficio Provinciale di
Firenze**

Dichiarazione protocollo n. FI0164458 del 18/05/2009

Planimetria di u.i.u. in Comune di Vicchio

Viale Beato Angelico

civ.

Identificativi Catastali:

Sezione:

Foglio: 84

Particella: 548

Subalterno: 500

Compilata da:

Franci Fabio

Iscritto all'albo:

Geometri

Prov. Firenze

N. 2397

Scheda n. 1

Scala 1:200

PIANO TERRENO

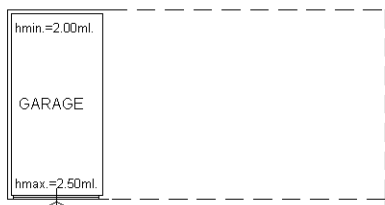

nord



Ultima planimetria in atti

Catasto dei Fabbricati - Situazione al 16/07/2021 - Comune di VICCHIO (L838) - < Foglio: 84 - Particella: 548 - Subalterno: 500 >
Firmato D. V. T. L. E. P. R. A. T. O. S. P. A. NG CA 3 Serial#: a320a6554e95947228c6e0de11895c0



**Agenzia del Territorio
CATASTO FABBRICATI
Ufficio Provinciale di
Firenze**

Dichiarazione protocollo n. FI0164458 del 18/05/2009

Planimetria di u.i.u. in Comune di Vicchio

Viale Beato Angelico

civ.

Identificativi Catastali:

Sezione:

Foglio: 84

Particella: 548

Subalterno: 503

Compilata da:

Franci Fabio

Iscritto all'albo:

Geometri

Prov. Firenze

N. 2397

Scheda n. 1

Scala 1:200

PIANO TERRENO

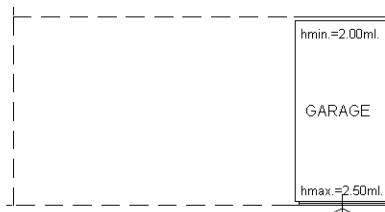

nord

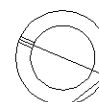

Ultima planimetria in atti



**Agenzia delle Entrate
CATASTO FABBRICATI
Ufficio Provinciale di
Firenze**

Dichiarazione protocollo n. FI0021229 del 14/02/2022

Comune di Vicchio

Via Giuseppe Verdi

civ. 14

Identificativi Catastali:

Sezione:

Foglio: 83

Particella: 683

Subalterno: 28

Compilata da:
Zetti Ippolita

Iscritto all'albo:
Architetti

Prov. Firenze

N. 04906

Planimetria

Scheda n. 1

Scala 1:200

PIANO TERRENO

Via Giuseppe Verdi

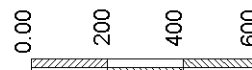
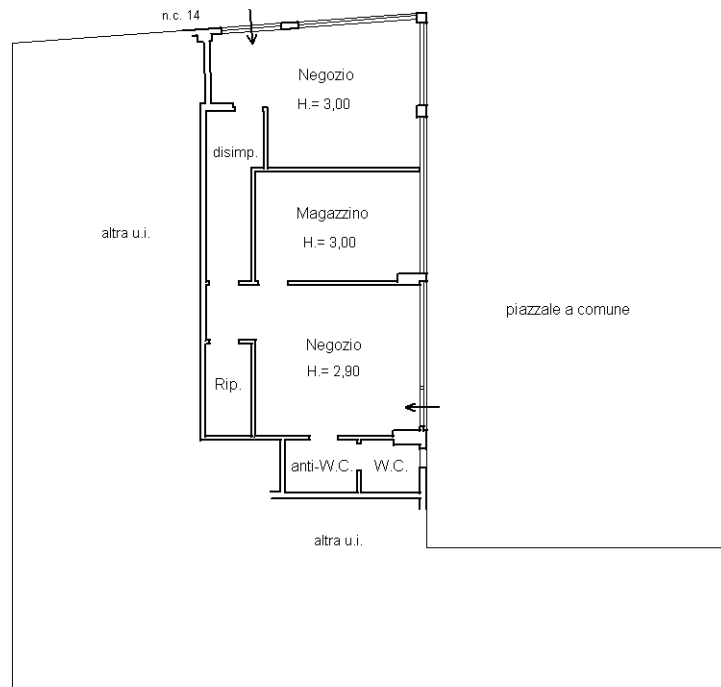

Ultima planimetria in atti



N=65800

E=9600



N=65300

E=9600

Firmato Da: ZETTI IPPOLITA Emesso Da: ARUBAPEC S.P.A. NG CA 3 Serial#: a320a6554e95947f228c6e0de1895c0

19-Lug-2021 10:46:26
Prot. n. T90045/2021

Scala originale: 1:2000
Dimensione cornice: 776.000 x 552.000 metri

Comune: VICCHIO
Foglio: 106

1 Particella: 29

**Agenzia del Territorio
CATASTO FABBRICATI
Ufficio Provinciale di
Firenze**

Dichiarazione protocollo n. FI0262507 del 19/05/2008

Planimetria di u.i.u. in Comune di Vicchio

Localita' Boccagnello

civ.

Identificativi Catastali:

Sezione:

Foglio: 106

Particella: 232

Subalterno:

Compilata da:

Franci Fabio

Iscritto all'albo:

Geometri

Prov. Firenze

N. 2397

Scheda n. 2

Scala 1:500

PIANO TERRENO

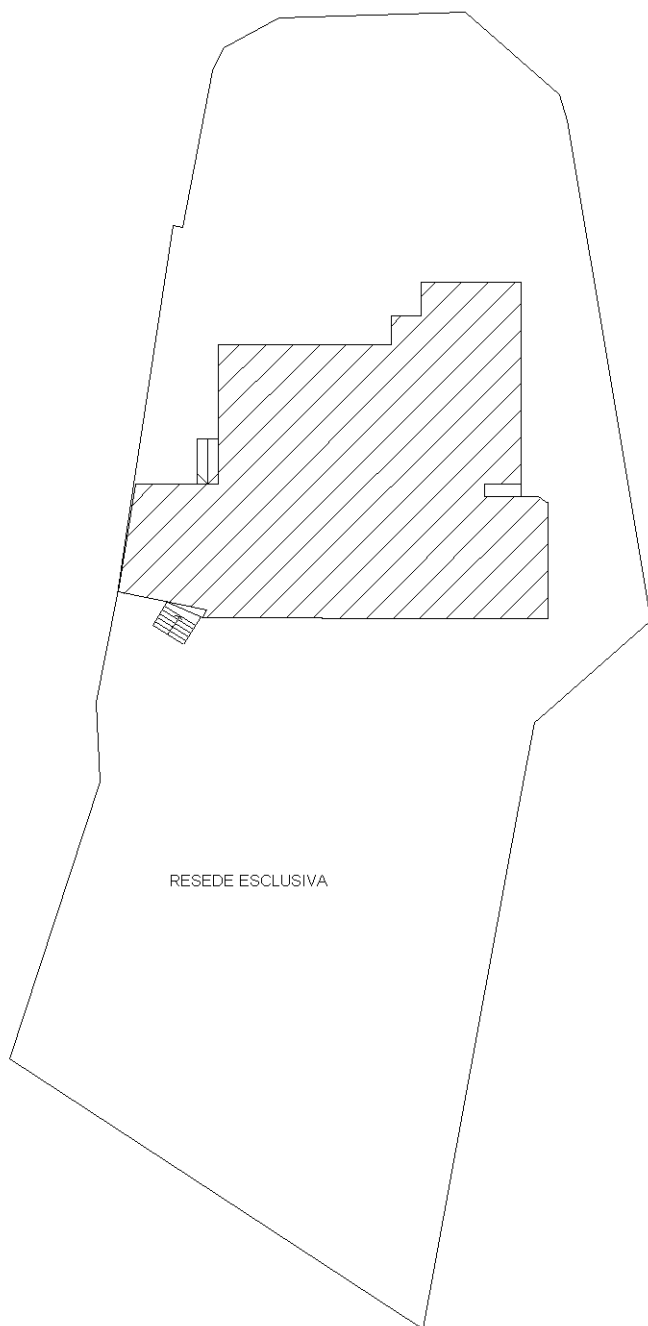

RESEDE ESCLUSIVA

nord



Ultima planimetria in atti



**Agenzia del Territorio
CATASTO FABBRICATI
Ufficio Provinciale di
Firenze**

Dichiarazione protocollo n. FI0262507 del 19/05/2008

Planimetria di u.i.u. in Comune di Vicchio

Localita' Boccagnello

civ.

Identificativi Catastali:

Sezione:

Foglio: 106

Particella: 232

Subalterno:

Compilata da:

Franci Fabio

Iscritto all'albo:

Geometri

Prov. Firenze

N. 2397

Scheda n. 1 Scala 1: 200

PIANO TERRENO

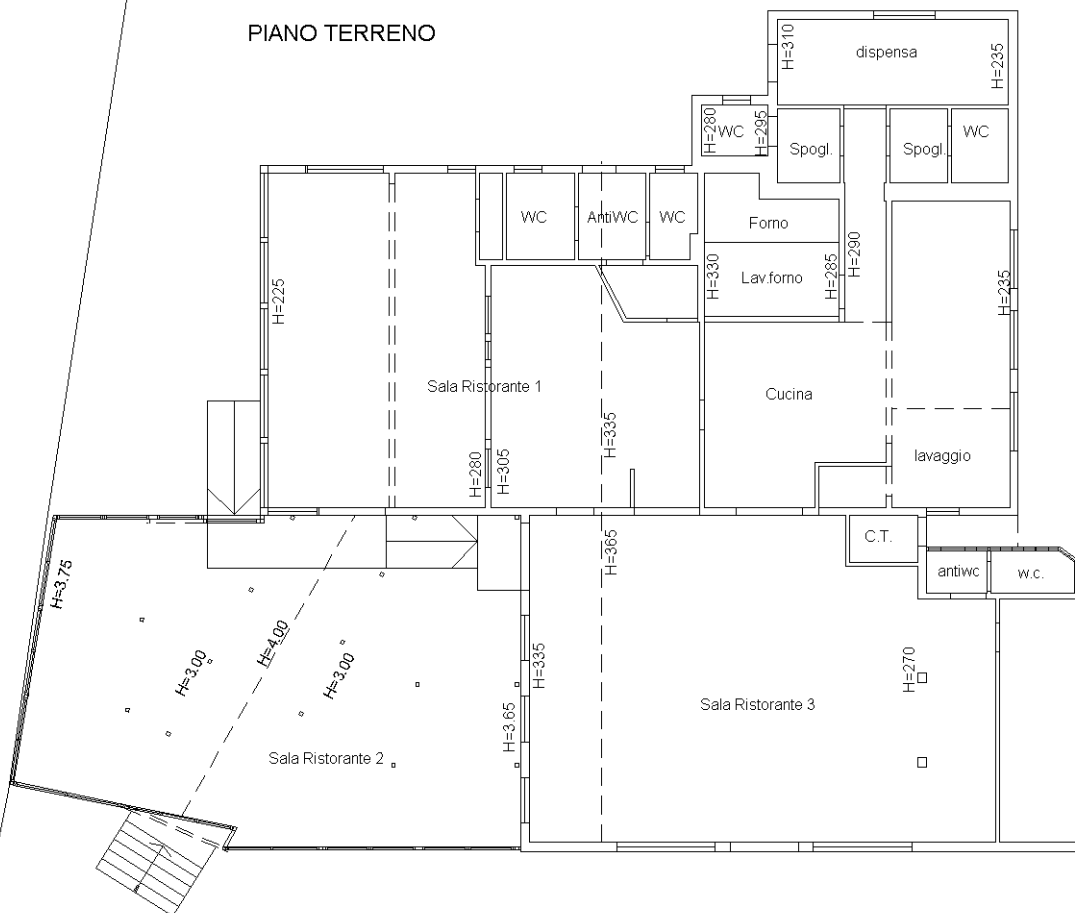

resede
esclusiva

nord



Ultima planimetria in atti



ELABORATO PLANIMETRICO	Compilato da: Franci Fabio	Iscritto all'albo: Geometri	Prov. Firenze	N. 2397
Comune di Vicchio	Sezione:	Foglio: 106	Proprietà n. 21/02/2014 del 10/28346	
Dimostrazione grafica dei subalterni		Tipo Mappale n. 24107 del 14/02/2014 Scala 1 : 500		

Agenzia delle Entrate
CATASTO FABBRICATI
 provinciale di Firenze

Data: 19/07/2021 - n. T94803 - Richiedente: Telematico
 Totale schede: 5 - Formato di acquisizione: A3(297x420) - Formato stampa richiesto: A4(210x297) - Fattore di scala non utilizzabile

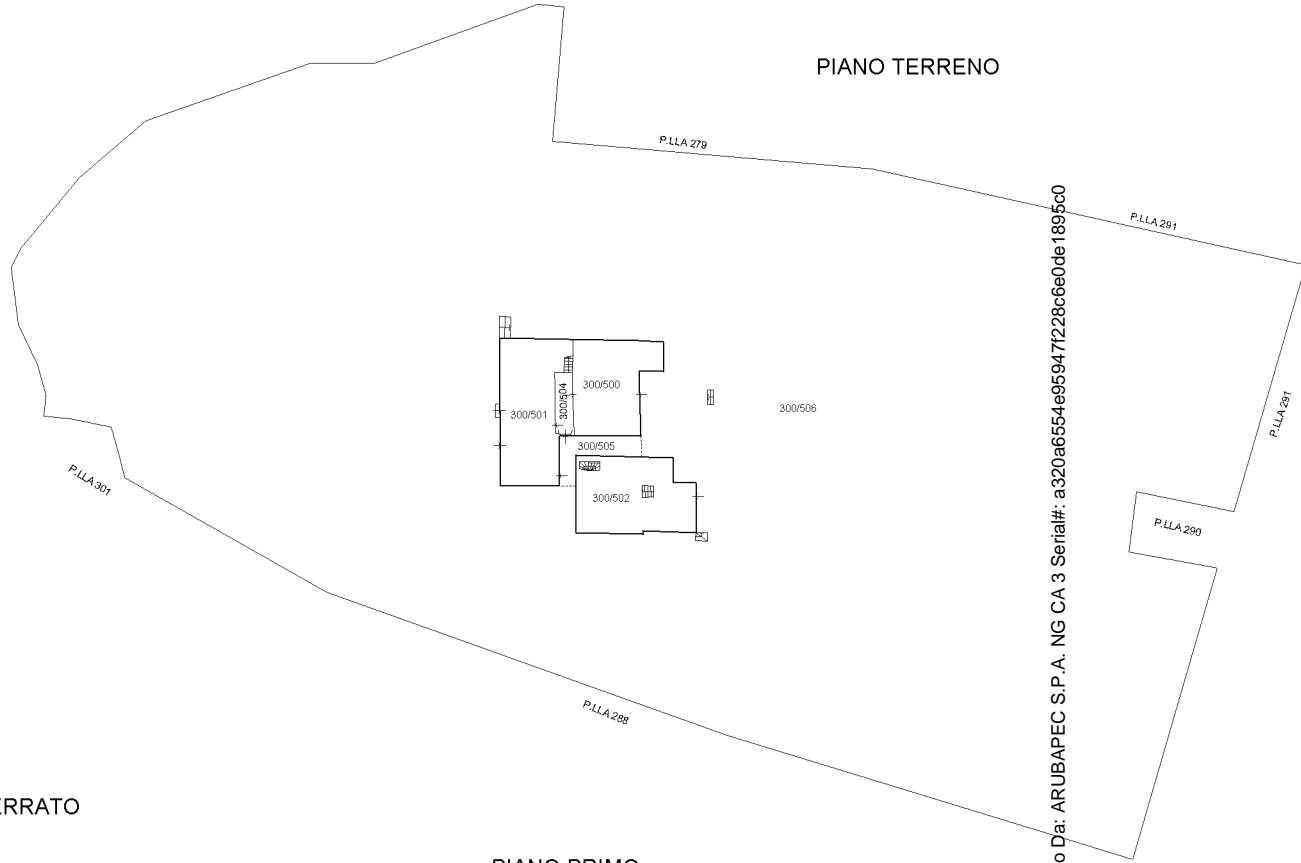

PIANO SEMINTERRATO

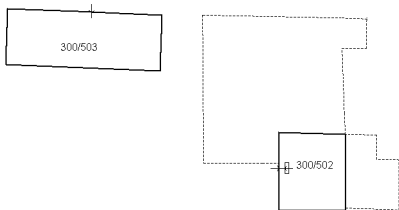

PIANO PRIMO

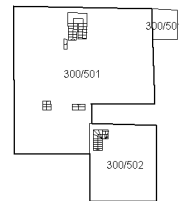

Direzione Provinciale di Firenze
 Ufficio Provinciale - Territorio
 Servizi Catastali
 Comune di: VICCHIO
 Elenco Subalterni

**ACCERTAMENTO DELLA PROPRIETA IMMOBILIARE URBANA
 ELENCO DEI SUBALTERNI ASSEGNATI**

Comune		Sezione	Foglio	Particella		Tipo mappale	del:
VICCHIO			106	16		24107	
Sub	UBICAZIONE via/piazza	n°civ	Piani	Scala	Int.	DESCRIZIONE	
1						SOPPRESSO	
2						SOPPRESSO	
3						SOPPRESSO	
Comune		Sezione	Foglio	Particella		Tipo mappale	del:
VICCHIO			106	300		24107	
Sub	UBICAZIONE via/piazza	n°civ	Piani	Scala	Int.	DESCRIZIONE	
500	frazione boccagnello	SNC	T			MAGAZZINO	
501	frazione boccagnello	13	T-1			ABITAZIONE DI TIPO CIVILE	
502	frazione boccagnello	SNC	S1-T1			ABITAZIONE DI TIPO CIVILE	
503	frazione boccagnello	SNC	S1			MAGAZZINO	
504	frazione boccagnello	SNC	T			BENE COMUNE NON CENSIBILE - DISIMPEGNO A COMUNE DEI SUBB. 500 E 501	
505	frazione boccagnello	SNC	T			BENE COMUNE NON CENSIBILE - CORRIDOIO ESTERNO COPERTO A COMUNE DEI SUBB. 500, 501 E 502.	
506	frazione boccagnello	SNC	T			BENE COMUNE NON CENSIBILE - RESEDE A COMUNE DEI SUBB. 500, 501, 502 E 503.	

Unità immobiliari n. 10

Tributi erariali: 0,00

Visura telematica



**Agenzia delle Entrate
CATASTO FABBRICATI
Ufficio Provinciale di
Firenze**

Dichiarazione protocollo n. FI0028346 del 21/02/2014

Planimetria di u.i.u. in Comune di Vicchio

Frazione Boccagnello

civ. SNC

Identificativi Catastali:

Sezione:
Foglio: 106
Particella: 300
Subalterno: 500

Compilata da:
Franci Fabio

Iscritto all'albo:
Geometri

Prov. Firenze

N. 2397

Scheda n. 1

Scala 1:200

PIANO TERRENO

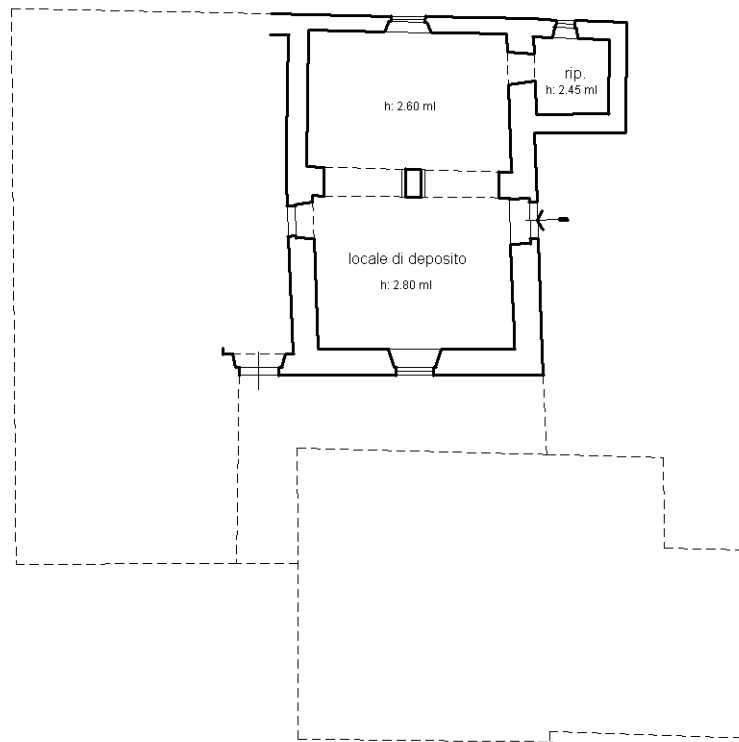

NORD

Ultima planimetria in atti

Catasto dei Fabbricati - Situazione al 16/07/2021 - Comune di VICCHIO (L838) - < Foglio: 106 - Particella: 300 - Subalterno: 500 >
Firmato DFFRAZIO NE IRCC65ACNBARLUBA SENS plains CA 3 Serial#: a320a6554e95947228c6e0de1895c0

**Agenzia delle Entrate
CATASTO FABBRICATI
Ufficio Provinciale di
Firenze**

Dichiarazione protocollo n. FI0028346 del 21/02/2014

Planimetria di u.i.u. in Comune di Vicchio

Frazione Boccagnello

civ. 13

Identificativi Catastali:

Sezione:
Foglio: 106
Particella: 300
Subalterno: 501

Compilata da:
Franci Fabio
Iscritto all'albo:
Geometri

Prov. Firenze

N. 2397

Scheda n. 1

Scala 1:200

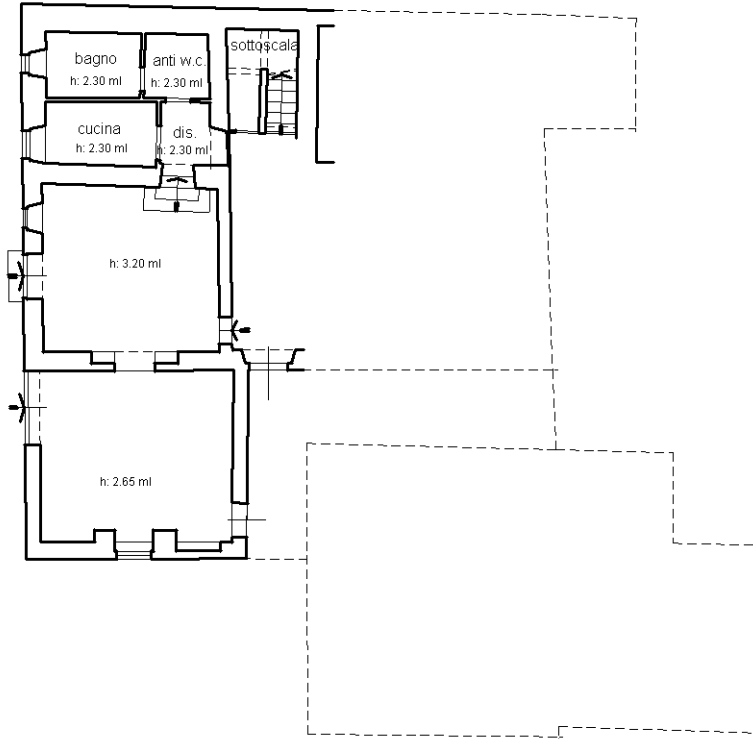

PIANO TERRENO

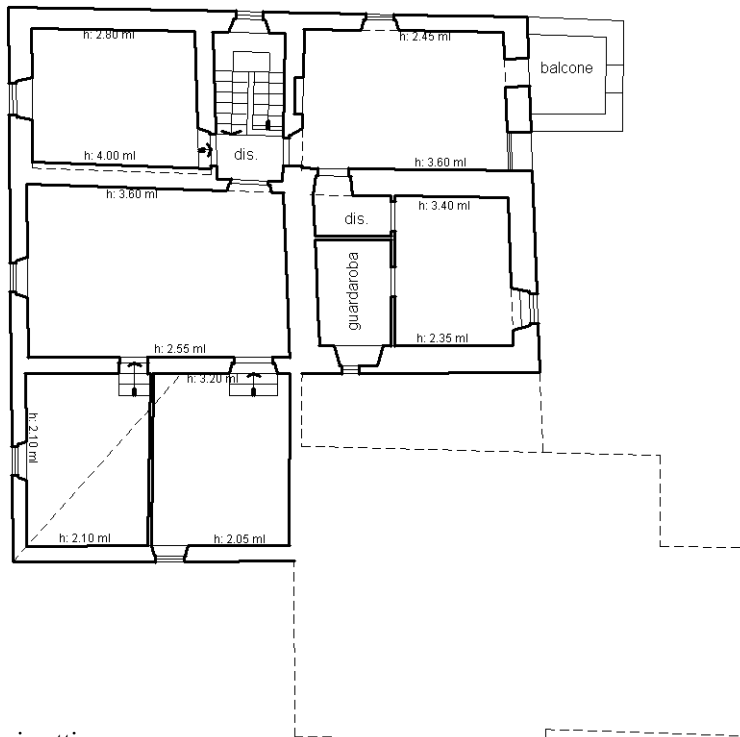

PIANO PRIMO



NORD

Ultima planimetria in atti

**Agenzia delle Entrate
CATASTO FABBRICATI
Ufficio Provinciale di
Firenze**

Dichiarazione protocollo n. FI0028346 del 21/02/2014

Planimetria di u.i.u. in Comune di Vicchio

Frazione Boccagnello

civ. SNC

Identificativi Catastali:

Sezione:

Foglio: 106

Particella: 300

Subalterno: 503

Compilata da:

Franci Fabio

Iscritto all'albo:
Geometri

Prov. Firenze

N. 2397

Scheda n. 1

Scala 1:200

PIANO SEMINTERRATO

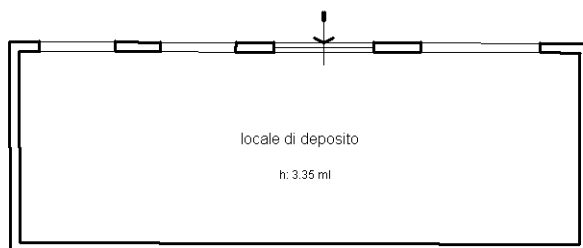

NORD

Ultima planimetria in atti



Agenzia delle Entrate
CATASTO FABBRICATI
Ufficio provinciale di
Firenze

Dichiarazione protocollo n. FI0028346 del 21/02/2014
Planimetria di u.i.u. in Comune di Vicchio
Frazione Boccagnello civ. SNC

Identificativi Catastali:
Sezione:
Foglio: 106
Particella: 300
Subalterno: 502

Compilata da:
Franci Fabio
Iscritto all'albo:
Geometri
Prov. Firenze N. 2397

Scheda n. 1
Scala 1: 200

Ultima planimetria in atti

Data: 16/07/2021 - n. T55229 - Richiedente: ZTTPLT66T58D612V
Totale schede: 1 - Formato di acquisizione: A3(297x420) - Formato stampa richiesto: A4(210x297)

PIANO SEMINTERRATO

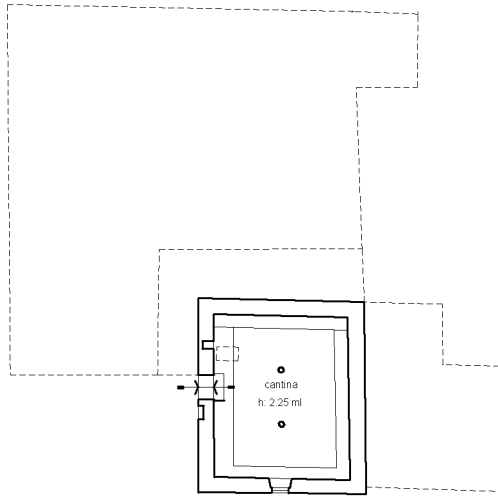

PIANO TERRENO

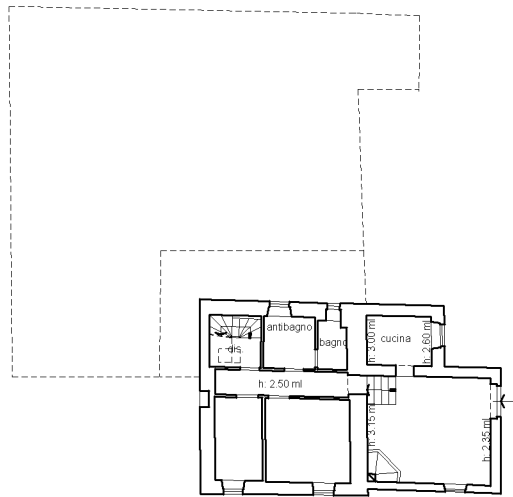

PIANO PRIMO

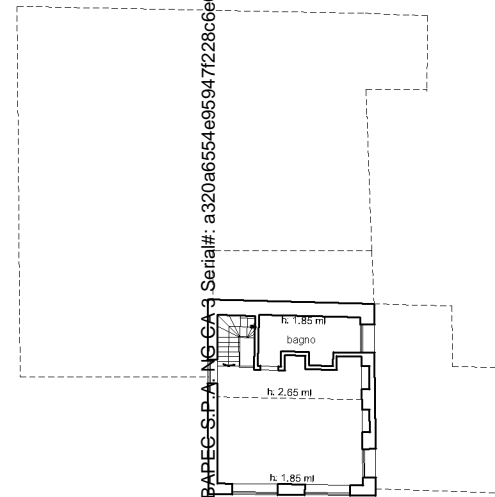

Firmato Da: ZETTI IPPOLITA Emesso Da: ARUPAREG-S.P.A. - NG-CA-9 Serial#: a320a6554e95947f228c6e0de6995c0



NORD



18-Ott-2021 8:44:58
 Protocollo pratica T13652/2021
 Scala originale: 1:2000
 Dimensione cornice: 776.000 x 552.000 metri
 Comune: (FI) VICCHIO
 Foglio: 85

N=68900

ELABORATO PLANIMETRICO	Compilato da: Franci Fabio	Iscritto all'albo: Geometri	Prov. Firenze	N. 2397
Comune di Vicchio	Sezione:	Foglio: 85	Particella: 63	Proprietà n. 28/06/2010 del
Dimostrazione grafica dei subalterni			Tipo Mappale n. 241189	del 09/11/2006 Scala 1 : 500

Ultima planimetria in atti
 Agenzia del Territorio
CATASTO FABBRICATI
 Provincia di Firenze

Data: 19/07/2021 - n. T100053 - Richiedente: Telematico
 Totale schede: 5 - Formato di acquisizione: A3(297x420) - Formato stampa richiesto: A4(210x297) - Fattore di scala non utilizzabile

PIANO SEMINTERRATO SECONDO (S2)

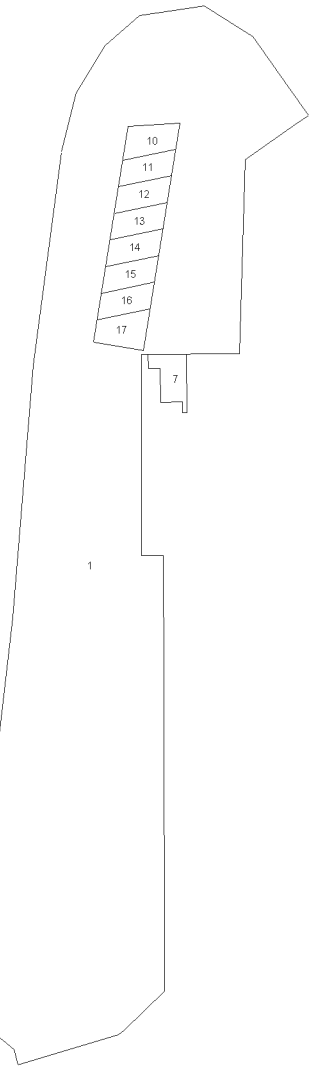

PIANO SEMINTERRATO PRIMO (S1)

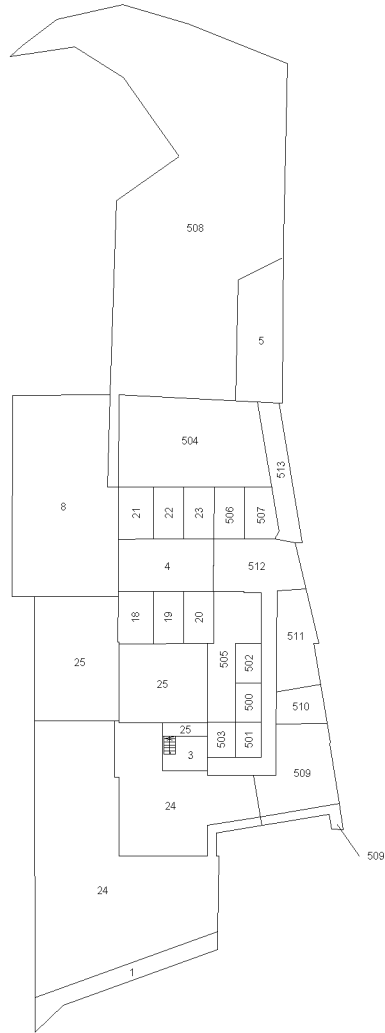

PIANO TERRENO (T)

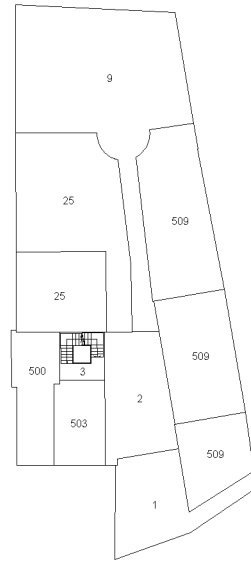

PIANO PRIMO (1)

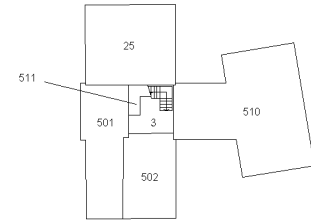

PIANO SECONDO (2)



Firmato Da: ZETTI IPPOLITA Emesso Da: ARUBAPEC S.P.A. NG CA 3 Serial#: a320a6554e95947f228c6e0de1895c0

Direzione Provinciale di Firenze
Ufficio Provinciale - Territorio
Servizi Catastali
Comune di: VICCHIO
Elenco Subalterni

ACCERTAMENTO DELLA PROPRIETA IMMOBILIARE URBANA
ELENCO DEI SUBALTERNI ASSEGNATI

Comune	VICCHIO	Sezione	Foglio 85	Particella 63	Tipo mappale 241189	del:
Sub	UBICAZIONE via/piazza	n°civ	Piani	Scala	Int.	DESCRIZIONE
1	LOCALITA' MONTE		S2 S1-T			BENE COMUNE NON CENSIBILE - VIABILITA', CAMMINAMENTI E RESEDE A COMUNE DI TUTTI I SUBALTERNI DELLA P. LLA 63
2	LOCALITA' MONTE		T			BENE COMUNE NON CENSIBILE - INGRESSO E LOGGIATO A COMUNE DEI SUBALTERNI N. 7, 8, 9, 18, 19, 20, 21, 22, 23, 24, 25, 500, 501, 502, 503, 505, 506, 507, 508, 509, 510 E 511 DELLA P. LLA 63
3	LOCALITA' MONTE		S1-T1			BENE COMUNE NON CENSIBILE - VANO SCALE A COMUNE DEI SUBALTERNI N. 7, 8, 9, 18, 19, 20, 21, 22, 23, 24, 25, 500, 501, 502, 503, 505, 506, 507, 508, 509, 510 E 511 DELLA P. LLA 63
4	LOCALITA' MONTE		S1			BENE COMUNE NON CENSIBILE - AREA DI MANOVRA E ACCESSO AI BOX AUTO A COMUNE DEI SUBALTERNI N. 7, 8, 9, 18, 19, 20, 21, 22, 23, 24, 25, 500, 501, 502, 503, 505, 506, 507, 508, 509, 510 E 511 DELLA P. LLA 63
5	LOCALITA' MONTE		S1			BENE COMUNE NON CENSIBILE - STENDITOIO A COMUNE DEI SUBALTERNI N. 7, 8, 9, 24, 25, 500, 501, 502, 503, 509, 510, 511 E 505
6						SOPPRESSO
7	LOCALITA' MONTE		S2			LOCALE DI DEPOSITO - LOCALE AUTOCLAVE
8	LOCALITA' MONTE		S1			AREA URBANA DI MQ. 201
9	LOCALITA' MONTE		T			AREA URBANA DI MQ. 248
10	LOCALITA' MONTE		S2			POSTO AUTO SCOPERTO
11	LOCALITA' MONTE		S2			POSTO AUTO SCOPERTO
12	LOCALITA' MONTE		S2			POSTO AUTO SCOPERTO
13	LOCALITA' MONTE		S2			POSTO AUTO SCOPERTO
14	LOCALITA' MONTE		S2			POSTO AUTO SCOPERTO
15	LOCALITA' MONTE		S2			POSTO AUTO SCOPERTO
16	LOCALITA' MONTE		S2			POSTO AUTO SCOPERTO
17	LOCALITA' MONTE		S2			POSTO AUTO SCOPERTO
18	LOCALITA' MONTE		S1			BOX
19	LOCALITA' MONTE		S1			BOX
20	LOCALITA' MONTE		S1			BOX
21	LOCALITA' MONTE		S1			BOX
22	LOCALITA' MONTE		S1			BOX
23	LOCALITA' MONTE		S1			BOX
24	LOCALITA' MONTE		S1			ABITAZIONE DI TIPO CIVILE
25	LOCALITA' MONTE		S1-T1			ABITAZIONE DI TIPO CIVILE
26						SOPPRESSO
27						SOPPRESSO
28						SOPPRESSO
500	LOCALITA' MONTE		S1-T			ABITAZIONE DI TIPO CIVILE
501	LOCALITA' MONTE		S1-1			ABITAZIONE DI TIPO CIVILE
502	LOCALITA' MONTE		S1-1			ABITAZIONE DI TIPO CIVILE
503	LOCALITA' MONTE		S1-T			ABITAZIONE DI TIPO CIVILE
504	LOCALITA' MONTE		S1			MAGAZZINO
505	LOCALITA' MONTE		S1			MAGAZZINO
506	LOCALITA' MONTE		S1			BOX
507	LOCALITA' MONTE		S1			BOX
508	LOCALITA' MONTE		S1			AREA URBANA DI MQ. 555
509	LOCALITA' MONTE		S1-T			ABITAZIONE DI TIPO CIVILE
510	LOCALITA' MONTE		S1-1			ABITAZIONE DI TIPO CIVILE
511	LOCALITA' MONTE		S1-12			ABITAZIONE DI TIPO CIVILE
512	LOCALITA' MONTE		S1			BENE COMUNE NON CENSIBILE - DISIMPEGNO E AREA DI MANOVRA A COMUNE DEI SUBALTERNI N. 7, 8, 9, 18, 19, 20, 21, 22, 23, 24, 25, 500, 501, 502, 503, 505, 506, 507, 508, 509, 510 E 511 DELLA P. LLA 63
513	LOCALITA' MONTE		S1			BENE COMUNE NON CENSIBILE - DISIMPEGNO A COMUNE DEI SUBALTERNI N. 7, 8, 9, 24, 25, 500, 501, 502, 503, 509, 510, 511 E 505



**Agenzia del Territorio
CATASTO FABBRICATI
Ufficio Provinciale di
Firenze**

Dichiarazione protocollo n. FI0276332 del 05/12/2006

Planimetria di u.i.u. in Comune di Vicchio

Localita' Monte

civ.

Identificativi Catastali:

Sezione:
Foglio: 85
Particella: 63
Subalterno: 20

Compilata da:
Franci Fabio

Iscritto all'albo:
Geometri

Prov. Firenze

N. 2397

Scheda n. 1

Scala 1:200

PIANO SEMINTERRATO PRIMO
(S1)

H: 2.50 ml

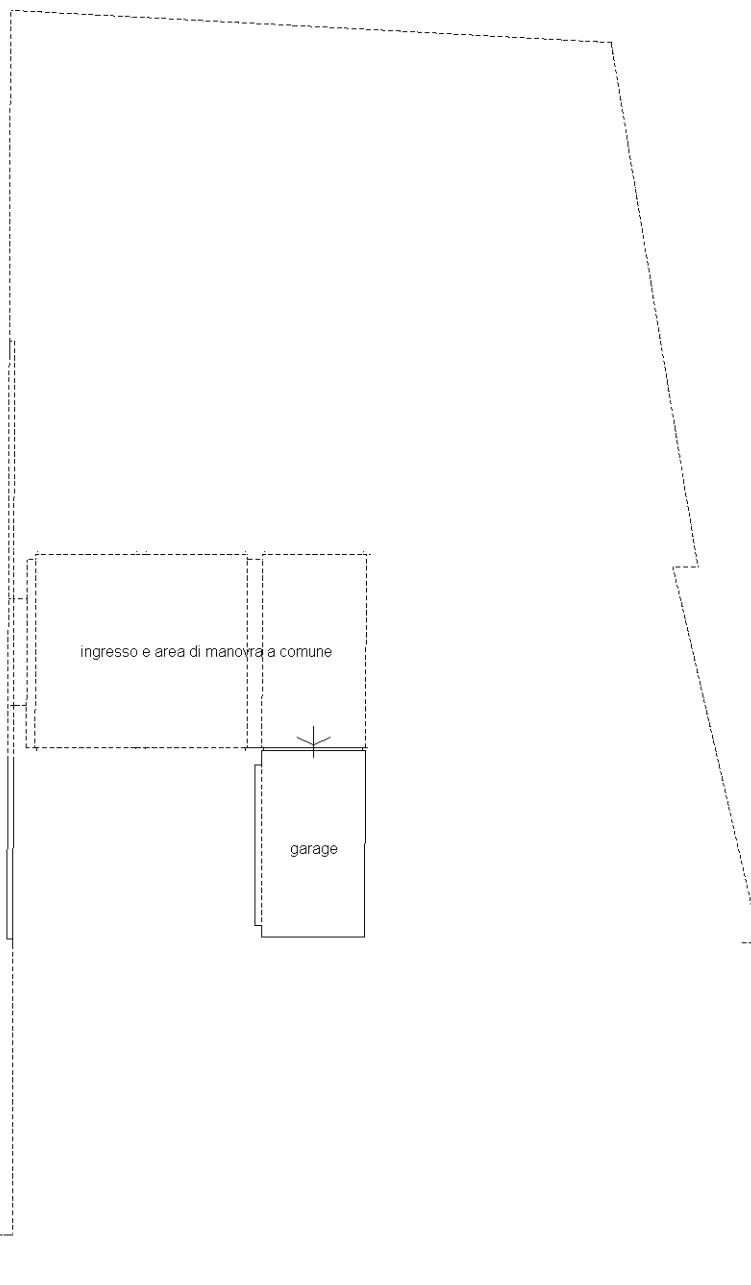

Ultima planimetria in atti



**Agenzia del Territorio
CATASTO FABBRICATI
Ufficio Provinciale di
Firenze**

Dichiarazione protocollo n. FI0322003 del 21/09/2007

Planimetria di u.i.u. in Comune di Vicchio

Localita' Monte

civ.

Identificativi Catastali:

Sezione:
Foglio: 85
Particella: 63
Subalterno: 505

Compilata da:
Franci Fabio

Iscritto all'albo:
Geometri

Prov. Firenze

N. 2397

Scheda n. 1

Scala 1:200

PIANO SEMINTERRATO PRIMO
(S1)

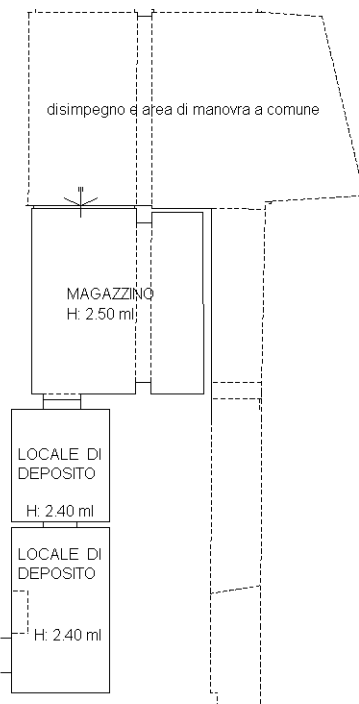

Nord



Ultima planimetria in atti



**Agenzia del Territorio
CATASTO FABBRICATI
Ufficio Provinciale di
Firenze**

Dichiarazione protocollo n. FI0276332 del 05/12/2006

Planimetria di u.i.u. in Comune di Vicchio

Localita' Monte

civ.

Identificativi Catastali:

Sezione:

Foglio: 85

Particella: 63

Subalterno: 14

Compilata da:

Franci Fabio

Iscritto all'albo:

Geometri

Prov. Firenze

N. 2397

Scheda n. 1

Scala 1:200

PIANO SEMINTERRATO SECONDO
(S2)

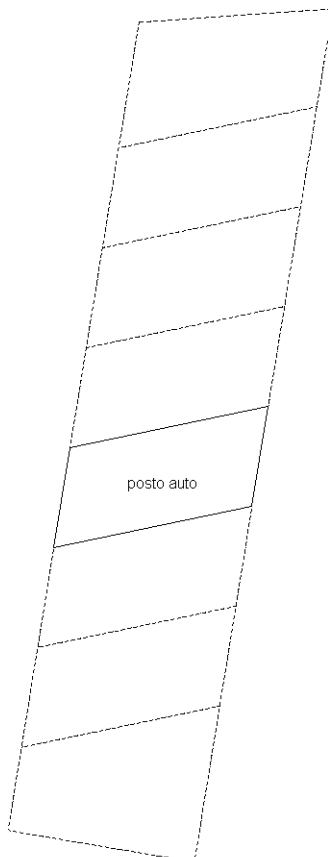

Nord



Ultima planimetria in atti



**Agenzia del Territorio
CATASTO FABBRICATI
Ufficio Provinciale di
Firenze**

Dichiarazione protocollo n. FI0189491 del 28/06/2010

Planimetria di u.i.u. in Comune di Vicchio

Localita' Monte

civ.

Identificativi Catastali:

Sezione:

Foglio: 85

Particella: 63

Subalterno: 504

Compilata da:

Franci Fabio

Iscritto all'albo:

Geometri

Prov. Firenze

N. 2397

Scheda n. 1

Scala 1:200

PIANO SEMINTERRATO PRIMO
(S1)

H: 2.90 ml

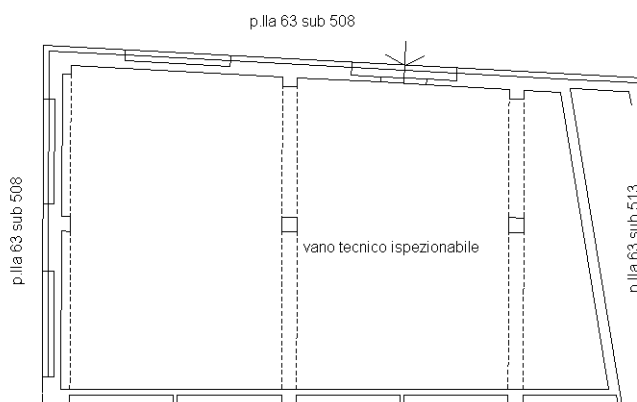

Ultima planimetria in atti



**Agenzia del Territorio
CATASTO FABBRICATI
Ufficio Provinciale di
Firenze**

Dichiarazione protocollo n. FI0276332 del 05/12/2006

Planimetria di u.i.u. in Comune di Vicchio

Localita' Monte

civ.

Identificativi Catastali:

Sezione:

Foglio: 85

Particella: 63

Subalterno: 7

Compilata da:

Franci Fabio

Iscritto all'albo:
Geometri

Prov. Firenze

N. 2397

Scheda n. 1

Scala 1:200

PIANO PRIMO
(1)

H: 2.20 ml

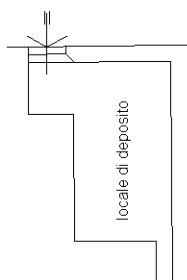

Nord



Ultima planimetria in atti

