

---

**TRIBUNALE DI VERONA ESECUZIONI IMMOBILIARI**

**ALLEGATO FOTOGRAFICO - LOTTO UNICO**

Esecuzione Immobiliare	<b>Procedimento n. 25/2024 RE</b>
Giudice	<b>Dott.ssa Paola Salmaso</b>
Creditore Procedente	██
Creditore Intervenuto	██
Creditore Intervenuto	██
Parte Esecutata	DATO OSCURATO



Esperto Estimatore: Arch. Patrizia Galante via Calvi 5, Verona

Mail [arch.galante@alice.it](mailto:arch.galante@alice.it) Tel 045.583096

Custode Giudiziario: Avv. Emanuele Ghiotto

Mail [studio@mggavvocati.it](mailto:studio@mggavvocati.it) Tel 045.6106167

---

Tribunale di Verona E.I. n. 25/2024  
Giudice: Dott.sa Paola Salmaso  
Esperto Estimatore: Arch. Patrizia Galante  
Custode: Avv. Emanuele Ghiotto

---

## FOTO ESTERNE





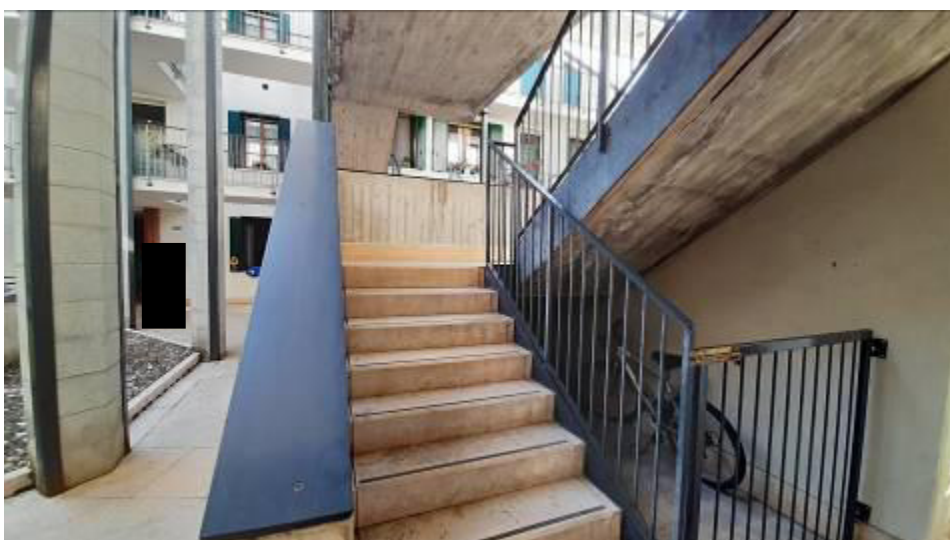



---

**FOTO INTERNE**

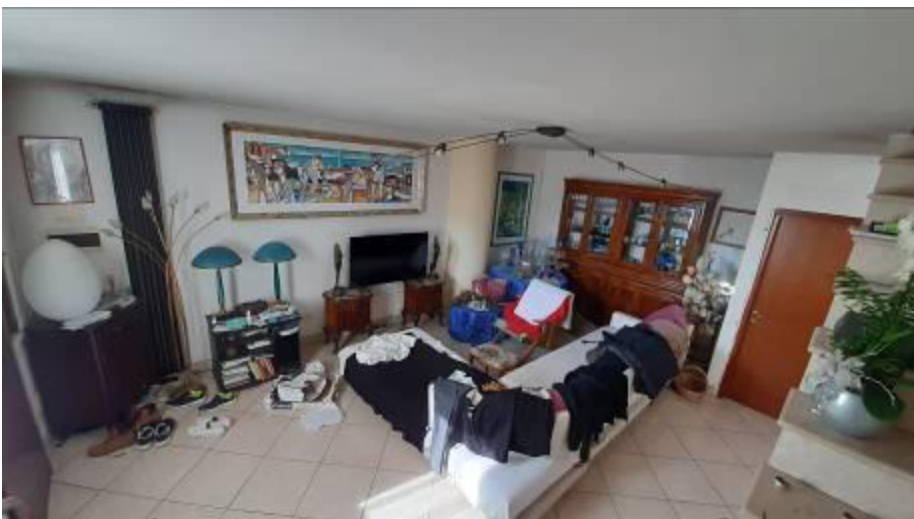







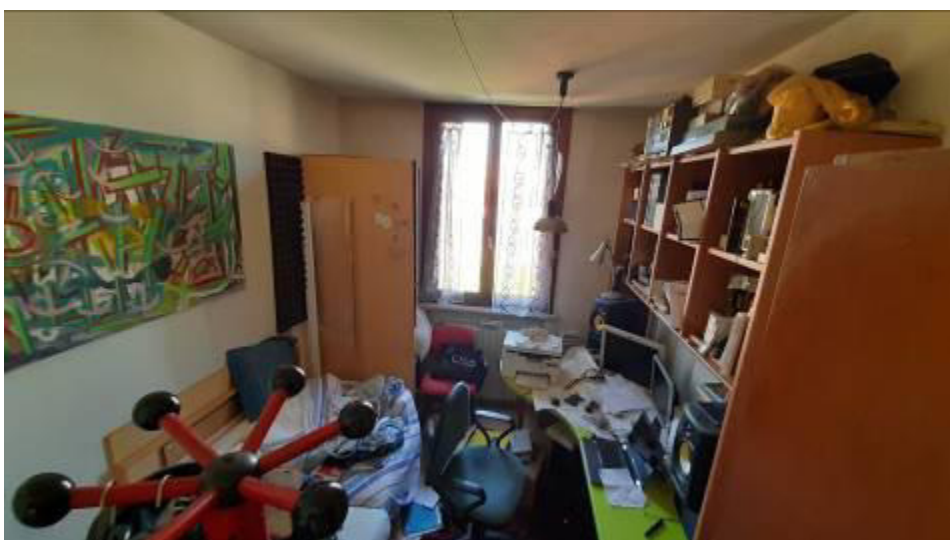
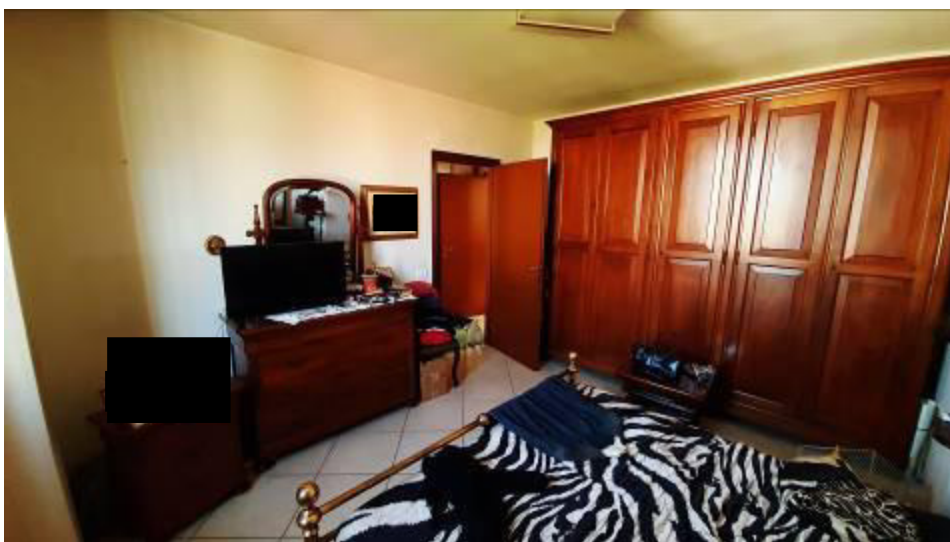

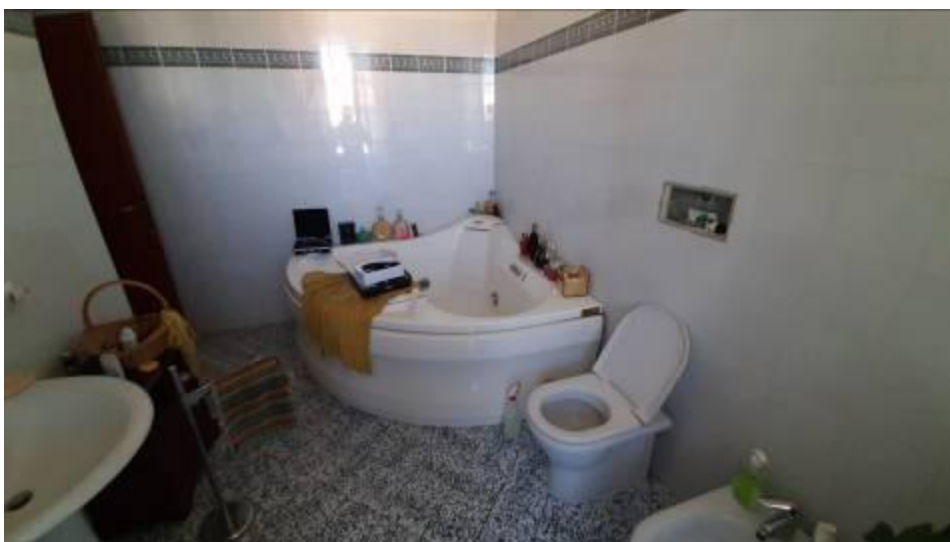

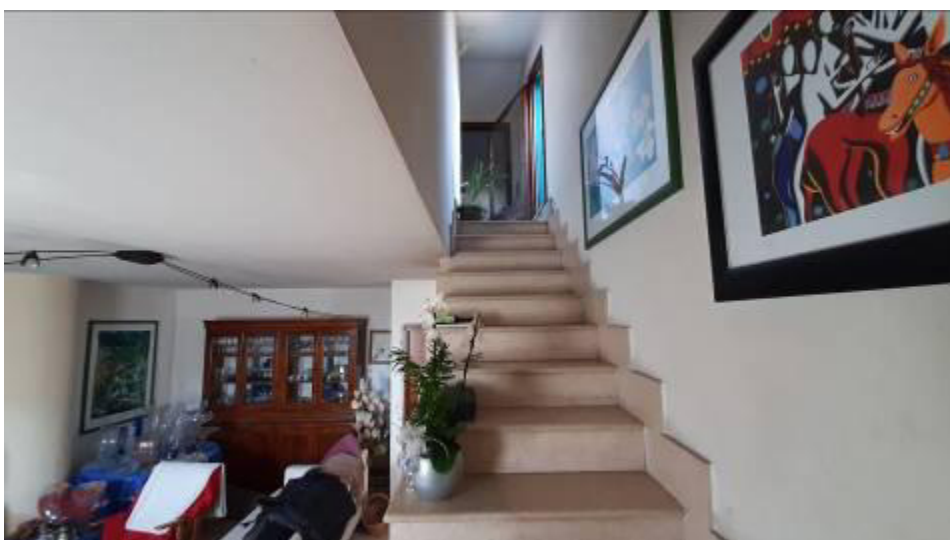









---

## CANTINA





---

**DANNI: ALCUNI ESEMPI**









Verona, Agosto 2024

Il CTU  
Arch. Patrizia Galante



Tribunale di Verona E.I. n. 25/2024  
Giudice: Dott.sa Paola Salmaso  
Esperto Estimatore: Arch. Patrizia Galante  
Custode: Avv. Emanuele Ghiotto