

FOTO N°1 Aereofotogrammetria con individuazione del fabbricato Via Ardinghi, 51 (Sa)  
Angrì (Sa)

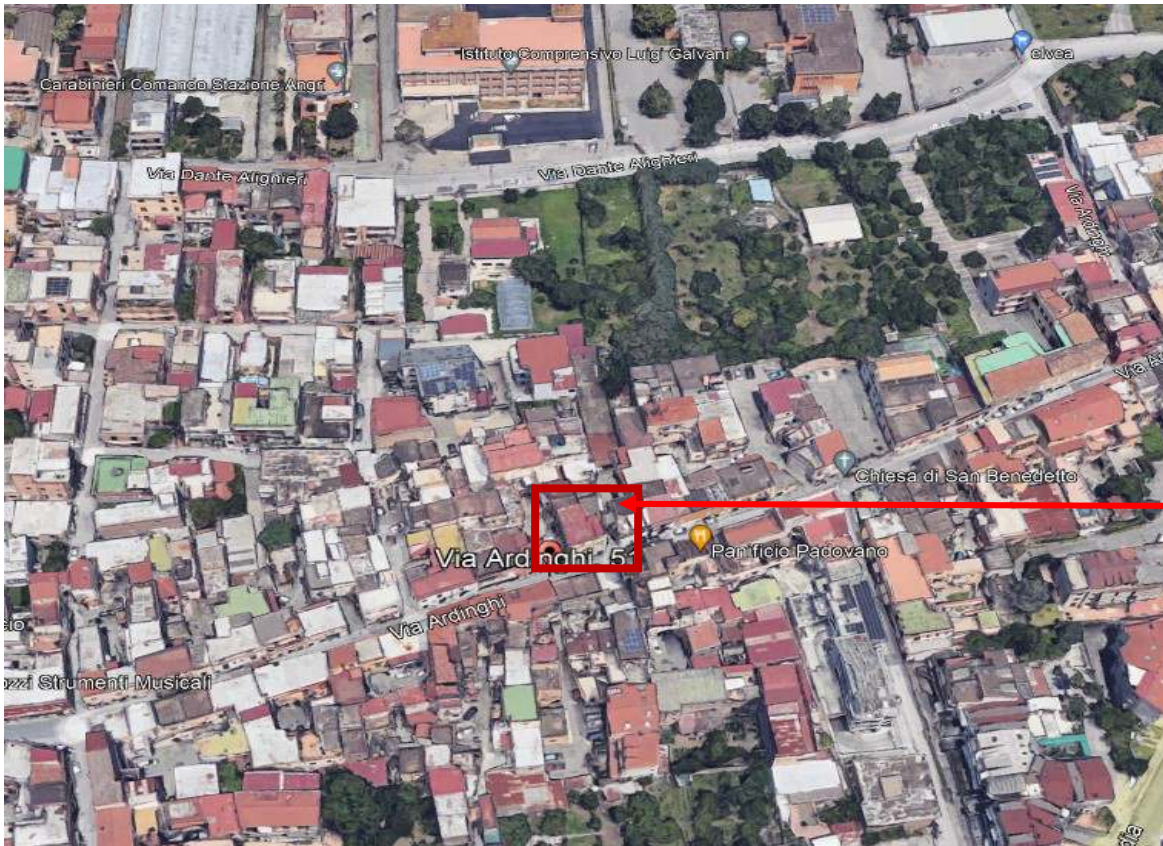

Fabbricato  
ove sita  
l'unità  
abitativa  
staggiata

FOTO N.2 Aereofotogrammetria con individuazione del fabbricato Sarno (Sa)



Fabbricato dove  
sito l'immobile  
in narrativa.



**FOTO N.3**    aerofotogrammetria con accostamento planimetria catastale SOGEI

*Via Ardinghi, 51 Anghi (Sa)*



Estratto di  
mappa  
  
N.C.E.U.  
Comune di  
Anghi (Sa)  
**foglio 16**  
**p.lla 1785**

**FOTO 4**    *Via Ardinghi n.51, Anghi (Sa)*

**PROSPETTO EDIFICIO**

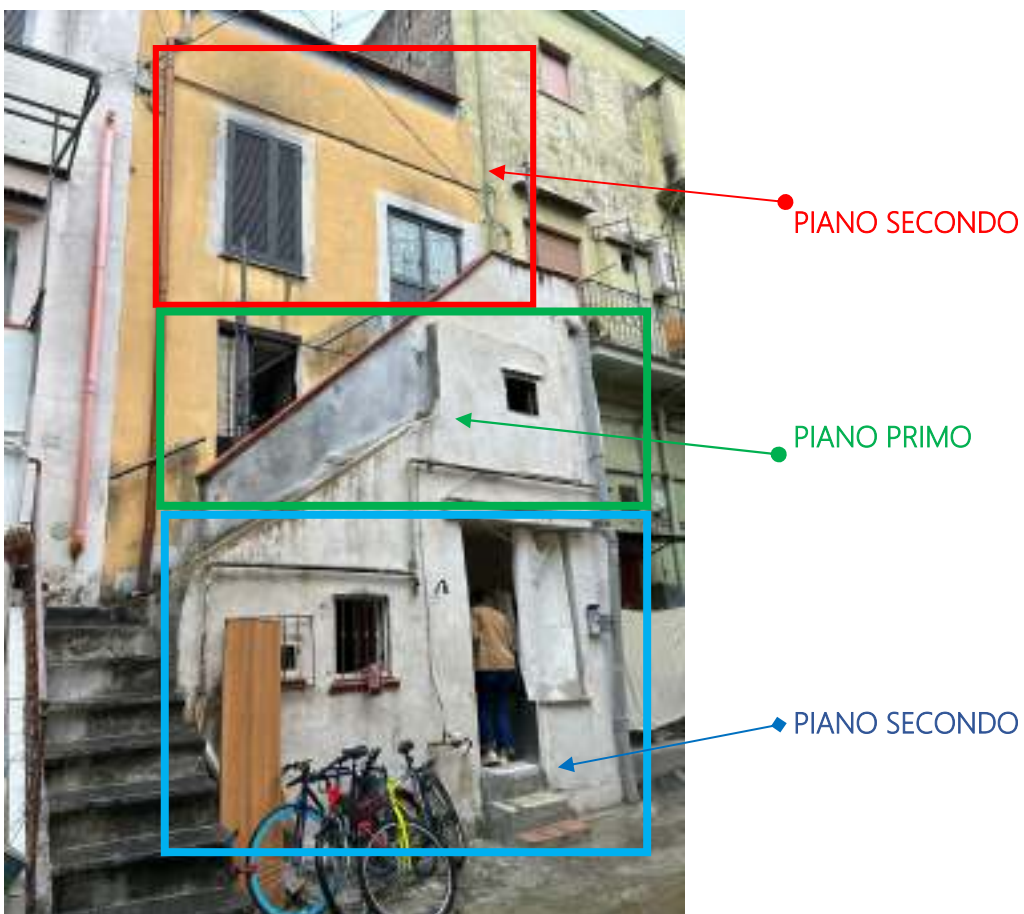

**FOTO 5 e 6** – unità piano terra, Angri (Sa)

Ingresso



angolo cucina



**FOTO 7 e 8** – unità piano terra, Angri (Sa)



bagno



**FOTO 9 e 10** – unità piano terra, Angri (Sa)



**FOTO 11 e 12** – unità piano terra, Angri (Sa)

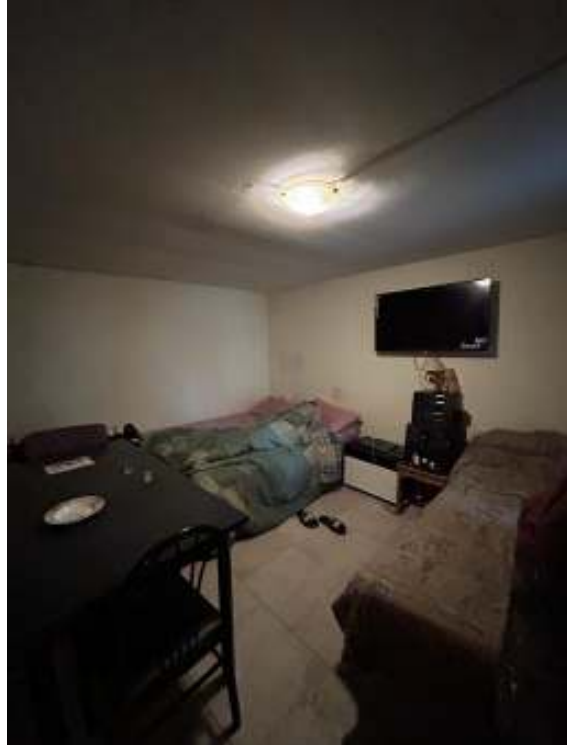



**FOTO 12 e 13** – unità piano primo, Angri (Sa)

*rampa di accesso*



*interno unità abitativa*



**FOTO 14 e 15** – unità piano primo, Angri (Sa)



**FOTO 16 e 17** – unità *piano primo*, Antri (Sa)



**FOTO 18 e 19** – unità *piano secondo*, Antri (Sa)  
*Ingresso secondo piano*





**FOTO 20 e 21** – unità *piano secondo*, Angri (Sa)

*Secondo piano*



**FOTO 22 e 23** – unità *piano secondo*, Angri (Sa)



**FOTO 24 e 25** – unità *piano secondo*, Anгри (Sa)

