

**Agenzia del Territorio
CATASTO FABBRICATI
Ufficio Provinciale di
Frosinone**

Dichiarazione protocollo n. FR0173249 del 09/10/2003

Planimetria di u.i.u. in Comune di Fiuggi

Via Vittorio Emanuele

civ. 22

Identificativi Catastali:

Sezione:
Foglio: MU
Particella: 380
Subalterno: 11

Compilata da:

[REDACTED]
Iscritto all'albo:
Geometri

Prov. Frosinone

N. [REDACTED]

Scheda n. 1

Scala 1:100

PIANO TERRA

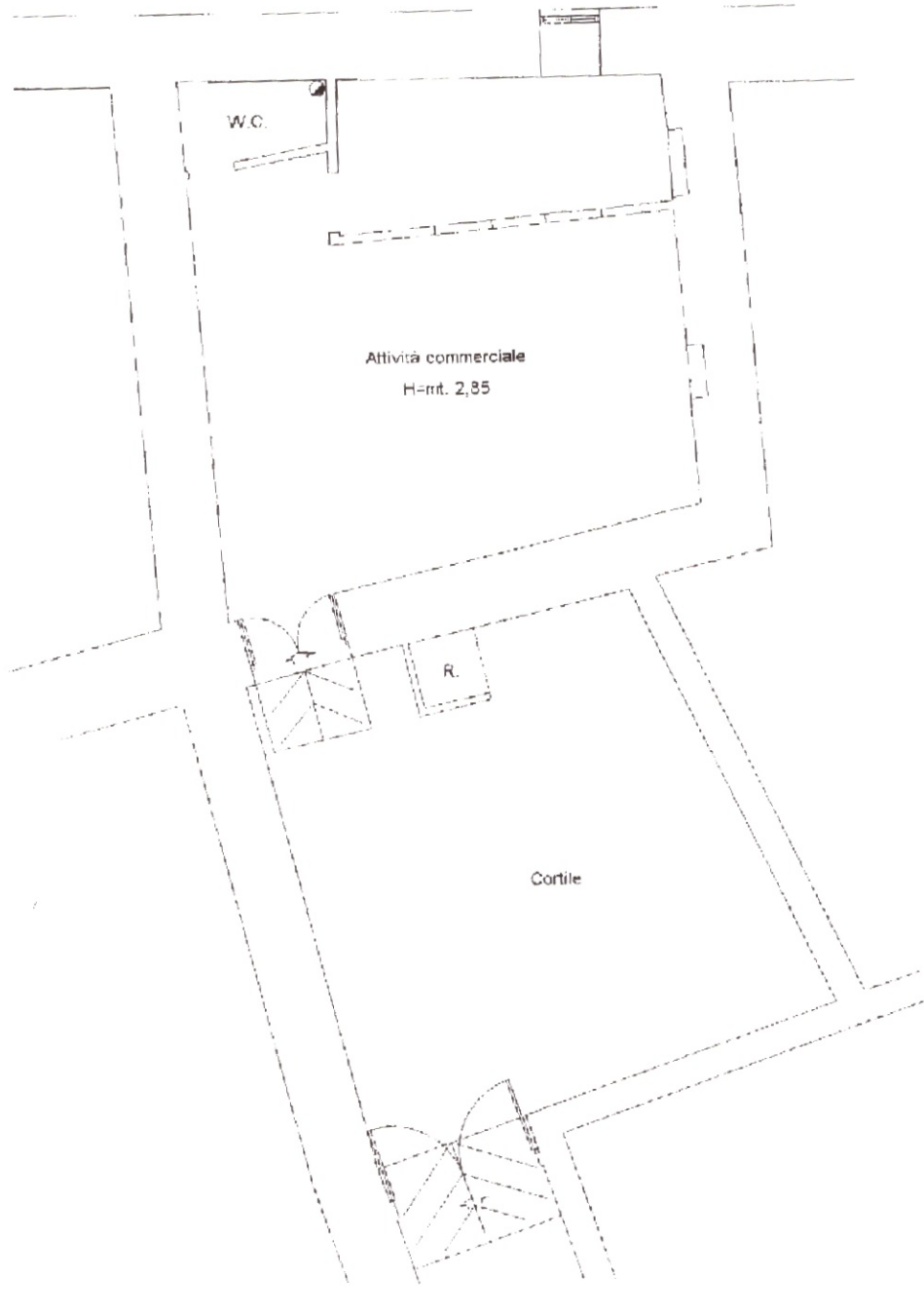

mapa.01
Catasto dei Fabbricati - Situazione al 07/07/2022 - Comune di FIUGGI(A.310) - < Foglio 37 - Particella 2454 - Subalterno
VIA VITTORIO EMANUELE n. 22 Piano T

Ultima planimetria in atti

Data: 07/07/2022 - n. T288011 - Richiedente: [REDACTED]
Totale schede: 1 - Formato di acquisizione: A4(210x297) - Formato stampa richiesto: A4(210x297)