

MODULARIO
P. - Cat. S. T. - 215



1089
MINISTERO DELLE FINANZE
DIREZIONE GENERALE DEL CATASTO E DEI SERVIZI TECNICI ERARIALI

MOD. B (Nuovo Catasto Edilizio Urbano)

Lire
20

22

NUOVO CATASTO EDILIZIO URBANO

(R. DECRETO-LEGGE 13 APRILE 1960, N. 652)

Planimetria dell'immobile situato nel Comune di CASTELLETTO D'ORBA Via GEN. CORTELLA
Ditta CARBONE ERMINIA marito CARLEVARO nato a Castelletto d'Orba il / /
Allegata alla dichiarazione presentata all'Ufficio Tecnico Erariale di ALESSANDRIA
Y. 10/9/1963

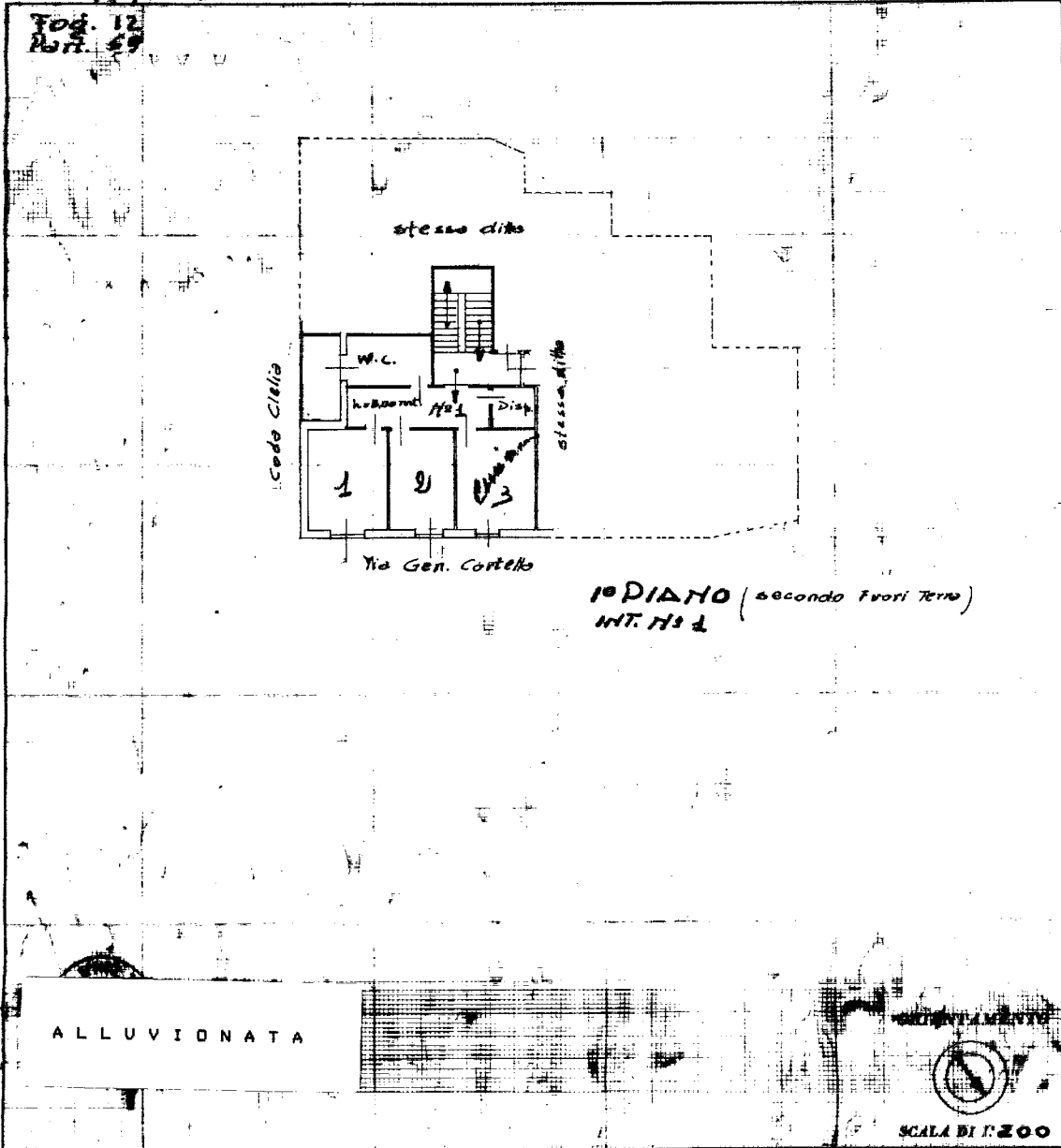

SPAZIO RISERVATO PER LE ANNOTAZIONI D'UFFICIO

DATA: 14/10/1963

PROT. N°: 505

INITIALE FOTOGRAFICO DELLO STUDIO: H73

Compilata dal Geom. ANDREA LAZZA
C. Soliberto e Via Oyada
Iscritto all'Albo dei Geometri
della Provincia di ALESSANDRIA
DATA 21 GIUGNO 1963
Firma: _____

Catasto dei Fabbricati - Situazione al 08/04/2024 - Comune di CASTELLETTO D'ORBA(C158) - < Foglio 12 - Particella 69 - Subalterno 6 >
Via G. CORTELLA Piano I

DOCUMENTAZIONE FOTOGRAFICA



DA VIA G. CORTELLA



DA OVEST

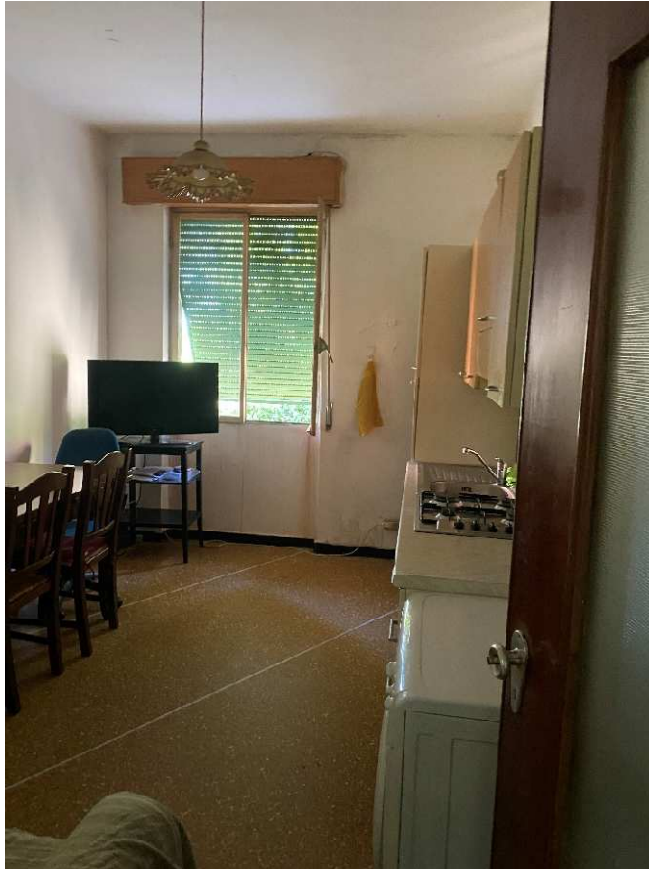

CUCINA

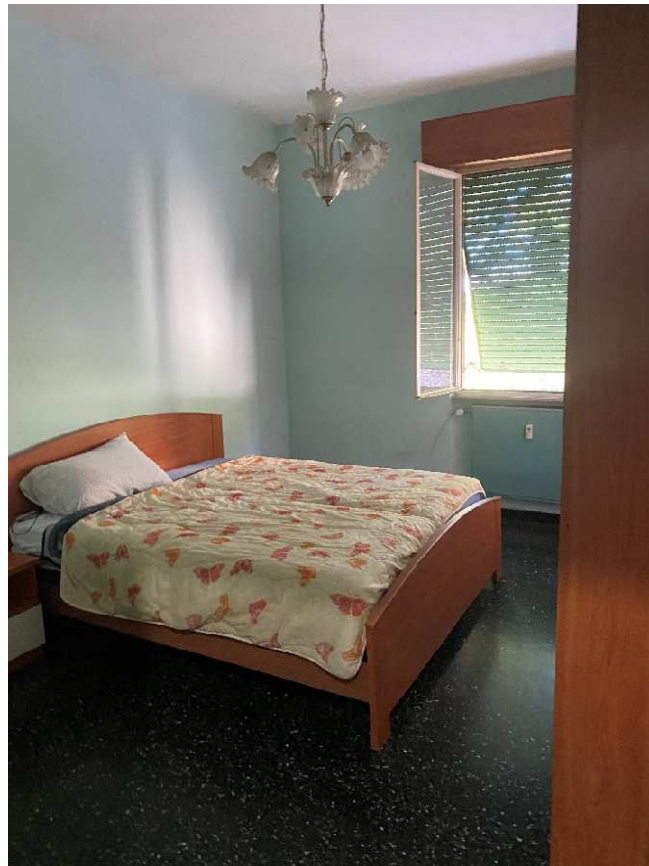

CAMERA



CAMERA



BAGNO



BAGNO



INGRESSO



PARTICOLARE SERRAMENTO IN FERRO