

MODULARIO
F. 109/1986 - 497



MINISTERO DELLE FINANZE
DIREZIONE GENERALE DEL CATASTO E DEI SERVIZI TECNICI ERARIALI

MOD. B (Nuovo Catasto Edilizio Urbano)

NUOVO CATASTO EDILIZIO URBANO

Lire
50

(D. DECRETO-LEGGE 13 APRILE 1986, N. 652)

Planimetria dell'immobile situato nel Comune di GENOVA Via PIRELLI N° 941

Ditta [REDACTED]

Allegata alla dichiarazione presentata all'Ufficio Tecnico Erariale di GENOVA

Partita 35536 F.35 Cap. 246 Sub.1 Sez.Ged

PIANO TERRENO

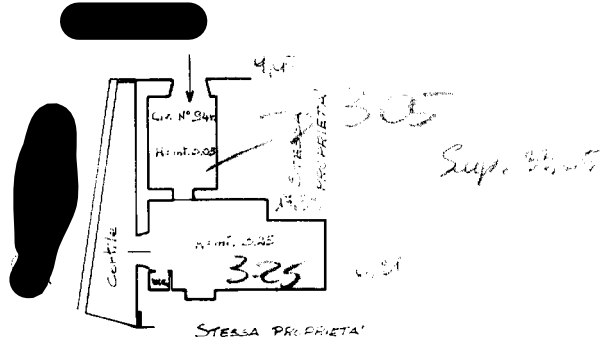

ORIENTAMENTO



SCALA DI 1:200

SPAZIO RISERVATO PER LE ANNOTAZIONI D'UFFICIO

DATA
PROT. N°

15/05/86
1299/86

Compilata dal Geom. JOB PAOLO
 (Titolo, nome e cognome del tecnico)
 Iscritto all'Albo dei Geometri
 della Provincia di GENOVA N° 1455
 DATA 2/04/1986
 Firma: [Signature]

Ultima planimetria in atti