

Direzione Provinciale di Firenze  
Ufficio Provinciale - Territorio

4. Unità Immobiliari site nel Comune di FIRENZE(Codice D612) - Catasto dei Fabbricati

## Visura per soggetto

Situazione degli atti informatizzati al 26/11/2019

Data: 26/11/2019 - Ora: 12.57.30

Segue

Visura n.: FI0172323 Pag: 4

N.	DATI IDENTIFICATIVI							DATI DI CLASSAMENTO			ALTRE INFORMAZIONI		
	Sezione Urbana	Foglio	Particella	Sub	Zona Cens.	Micro Zona	Categoria	Classe	Consistenza	Superficie Catastale	Rendita	Indirizzo	Dati ulteriori
1		60	397	14	2		C/2	2	12 m <sup>2</sup>	Totale: 14 m <sup>2</sup>	Euro 56,40	VIA DELLA PALANCOLA n. 2 piano: S1; Variazione del 09/11/2015 - Inserimento in visura dei dati di superficie.	Annotazione

**Immobile 1:** Annotazione: class. scheda 48283/94

### Intestazione degli immobili indicati al n. 4

N.	DATI ANAGRAFICI		CODICE FISCALE		DIRITTI E ONERI REALI	
	Sezione Urbana	Foglio	Particella	Sub	Indirizzo	Dati ulteriori
1		126	628	532	VIA AMBROGIO TRAVERSARI n. 27/B piano: S1; VARIAZIONE NEL CLASSAMENTO del 08/02/2017 protocollo n. F10018831 in atti dal 08/02/2017 VARIAZIONE DI CLASSAMENTO (n. 5391.1/2017)	Annotazione

### 5. Unità Immobiliari site nel Comune di FIRENZE(Codice D612) - Catasto dei Fabbricati

N.	DATI IDENTIFICATIVI							DATI DI CLASSAMENTO			ALTRE INFORMAZIONI		
	Sezione Urbana	Foglio	Particella	Sub	Zona Cens.	Micro Zona	Categoria	Classe	Consistenza	Superficie Catastale	Rendita	Indirizzo	Dati ulteriori
1		126	628	532	2		C/2	5	88 m <sup>2</sup>	Totale: 103 m <sup>2</sup>	Euro 659,00	VIA AMBROGIO TRAVERSARI n. 27/B piano: S1; VARIAZIONE NEL CLASSAMENTO del 08/02/2017 protocollo n. F10018831 in atti dal 08/02/2017 VARIAZIONE DI CLASSAMENTO (n. 5391.1/2017)	Annotazione
2		126	628	533	2		C/2	5	17 m <sup>2</sup>	Totale: 20 m <sup>2</sup>	Euro 127,31	VIA AMBROGIO TRAVERSARI n. 27/B piano: S1; VARIAZIONE NEL CLASSAMENTO del 08/02/2017 protocollo n. F10018831 in atti dal 08/02/2017 VARIAZIONE DI CLASSAMENTO (n. 5391.1/2017)	Annotazione

MODULARIO  
P. 112 (art. 107)



MINISTERO DELLE FINANZE  
DIPARTIMENTO DEL TERRITORIO

**CATASTO EDILIZIO URBANO** (RDL 13-4-1939, n. 652)

MOD. BN (CE)

LIRE  
500

12

Planimetria di u.i.u. in Comune di **FIRENZE** via **della Palancola** civ. **2**

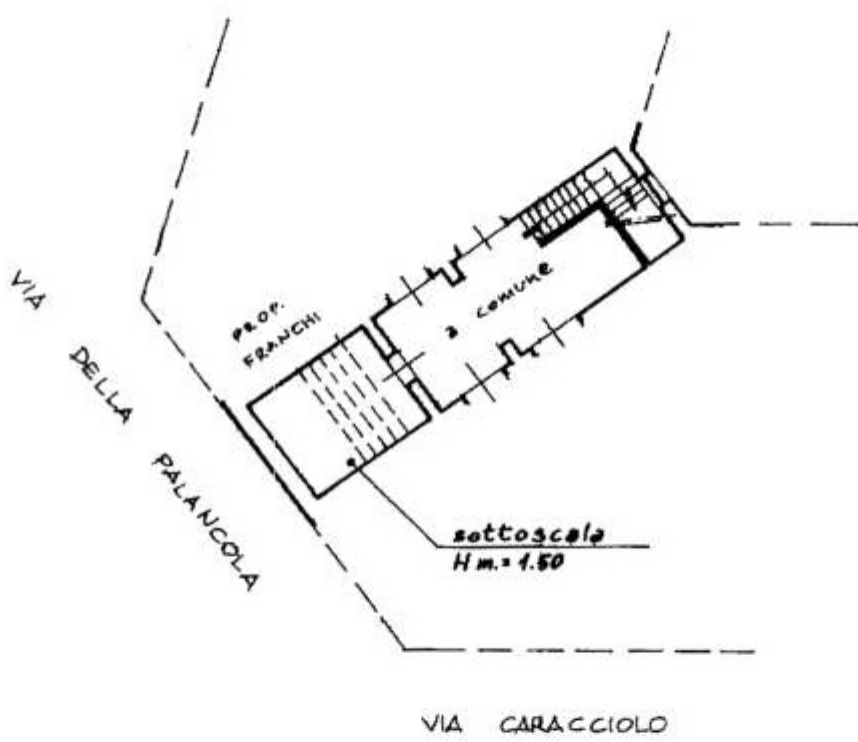

PIANO SEMINTERRATO

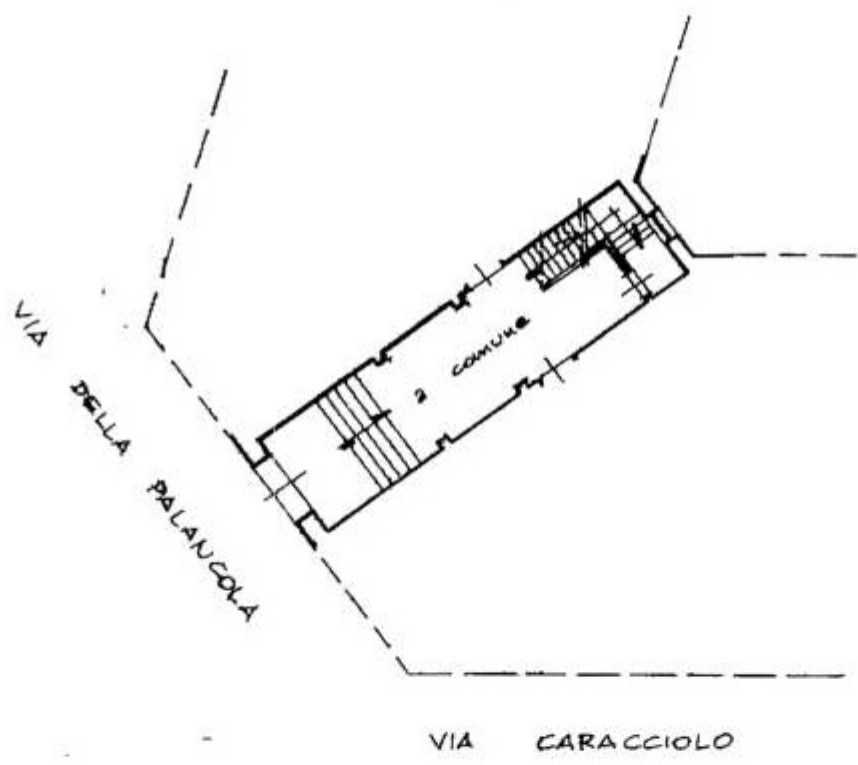

PIANO TERRENO

ORIENTAMENTO

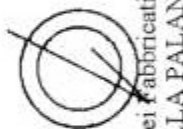

SCALA DI 1:200

Catasto dei fabbricati - situazione al 27/11/2019 - Comune di FIRENZE(D612) - < Foglio: 60 Particella: 397 - Suballegato 14 >  
VIA DELLA PALANCOLA n. 2 piano: S1;

Dichiarazione di N.C.   
Denuncia di variazione

Compilata dal **Perito Edile**  
(Titolo, cognome e nome)  
**PAOLO CASATI**

RISERVATO ALL'UFFICIO

Identificativi catastali

iscritto all'albo dei **Periti Industriali**

048283

Data presentazione: 12/12/1994 - Data: 27/11/2019 - n. FI0173073 - Richiedente BERNARDINI PAOLO - Ultima Planimetria in atti

Tot scheda n. 397 SUB 14

data prossima scila: **1856**

data **09.12.94** Firma **Paolo Casati**

