

Data presentazione: 02/10/2000 - Data: 02/07/2024 - n. T278372 - Richiedente: NGRNDA63T69A145A
Totale schede: 1 - Formato di acquisizione: A3(297x420) - Formato stampa richiesto: A3(297x420)
Urbano - planimetria in atti

MODULARIO
F. rig. rend. 400



MINISTERO DELLE FINANZE
DIREZIONE GENERALE DEL CATASTO E DEI SS.TT.EE.
CATASTO EDILIZIO URBANO (RDL 13-4-1939, n. 652)

MOD. AN (CEU)

LIRE
400

Planimetria di u.i.u. in Comune di Villanova d'Albenga via **Molinetto** civ. 56

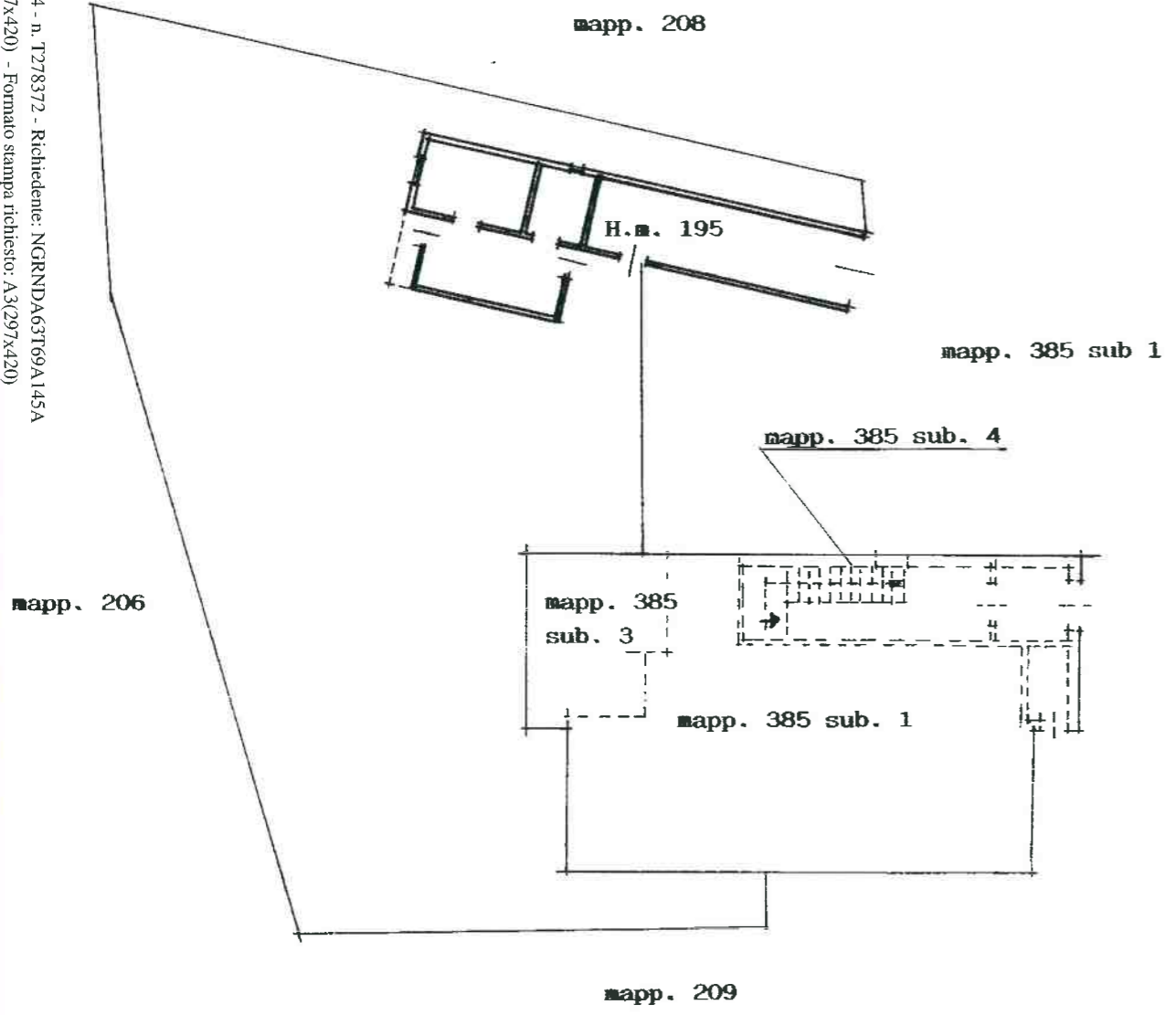

PIANO TERRA

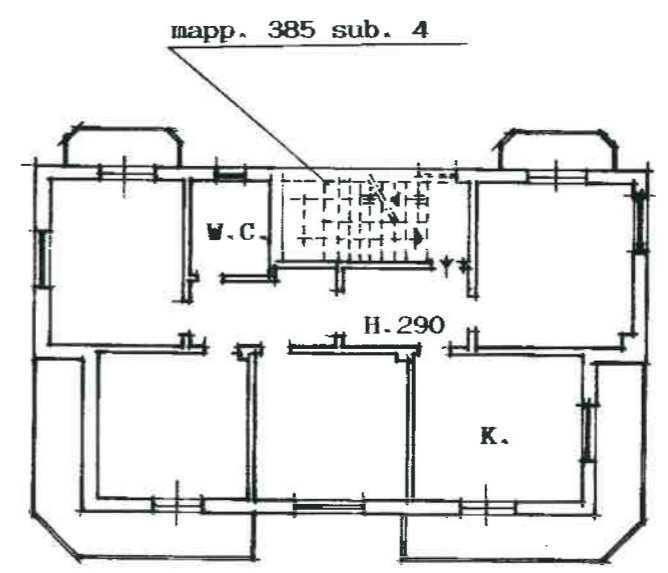

PIANO PRIMO



SCALA DI 1:200

Dichiarazione di N.C. <input type="checkbox"/>	Denuncia di variazione <input checked="" type="checkbox"/>	Compilata dal GEOMETRA ZUCCONELLI (Titolo, cognome e nome) Mirco	RISERVATO ALL'UFFICIO
Identificativi catastali F. 14	n. 385 sub. 2	Iscritto all'albo dei GEOMETRI della provincia di SAVONA n. 1025	
		data 02/07/2024 Firma	

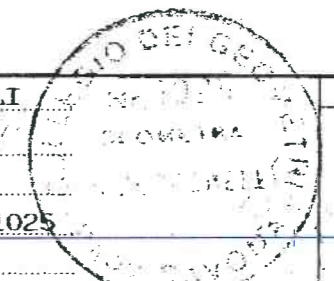

Contact center

Informatizzazione planimetria per il catasto fabbricati di VILLANOVA D'ALBENGA (SV)

Verificare i dati prima di inviare

Dati del richiedente - Correggi i dati

Cognome:	NEGRO
Nome:	NADIA
Codice fiscale:	NGRNDAG3T69A145A
Indirizzo e-mail:	nadia@geometranegro.it
Telefono:	0182555134
Fax:	
Attività:	Professionista Tecnico

Tipo di variazione - Correggi il tipo di variazione

Comune:	VILLANOVA D'ALBENGA (SV)
Variazione richiesta:	Informatizzazione planimetria

Dati atto - Correggi dati atto

Tipo dichiarazione:	VARIAZIONE
Anno atto:	2000
Numero atto:	2926.1/2000

Identificativo dell'immobile - Correggi identificativo

Sezione:	
Foglio:	14
Particella:	385

Subalterno:

2

Note: LA VISURA CATASTALE STORICA RIPORTA LA VARIAZIONE DEL 02/10/2000 PRATICA N. 148414 IN ATTI DAL 02/10/2000 AGGIUNTA DI CORTE ESCLUSIVA (N.2926.1/2000), TUTTAVIA LA PLANIMETRIA AD OGGI IN ATTI RISULTA ESSERE QUELLA ORIGINARIA DEL 1993. SI RICHIEDE AGGIORNAMENTO.

[Invia la richiesta](#)

[Stampa questa pagina](#)

MODULANO
F. REG. "MATERIA"



MINISTERO DELLE FINANZE
DIREZIONE GENERALE DEL CATASTO E DEI SS.TT.EE.
CATASTO EDILIZIO URBANO (RDL 13-4-1939, n. 652)

MOD. SN (CEU)

LIRE
305

Planimetria di u.i.u. in Comune di VILLANOVA D'ALBENNA via MULINETTO civ. 56.....

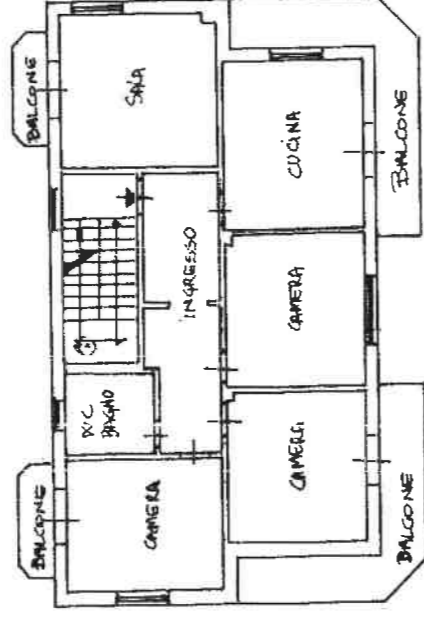

PIANO PRIMO
H= 2.90



PIANO TERRA

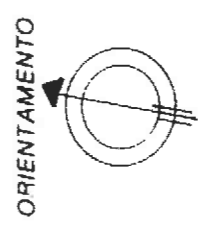

SCALA DI 1:100

RISERVATO ALL'UFFICIO



Dichiarazione di N.C.
Denuncia di variazione

Identificativi catastali
F. 1
n. 385 sub. 2

Compilata da Geom. Benedetto Domenico
(titolo copiatore - nome)

Iscritto all'albo dei Geometri
della provincia di Sardegna
dati 07-01-93 Firma Benedetto



MINISTERO DELLE FINANZE
DIPARTIMENTO DEL TERRITORIO

Ufficio Tecnico Erariale di SAVONA

ELABORATO PLANIMETRICO

Pag. n. 1 di 1

Comune <u>Villanova d'Albenga</u>	Sezione <u>—</u>	Foglio <u>14</u>	Numero <u>385</u>	Tipo mappale n. <u>22713</u>	del <u>31/07/2000</u>
--------------------------------------	---------------------	---------------------	----------------------	---------------------------------	--------------------------

DIMOSTRAZIONE GRAFICA DEI SUBALTERNI ASSEGNATI

SCALA 1: 500

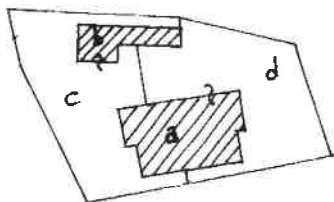

1:1000 Fig. 14 m. 385

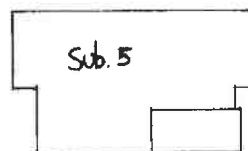
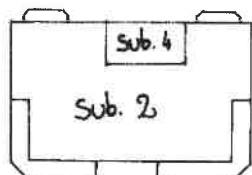
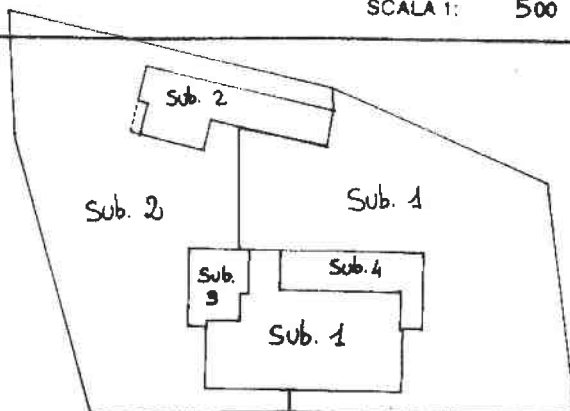

Riservato all'Ufficio Tecnico Erariale

Protocollo

L'operatore



Ultima planimetria in atti

Sostituisce il precedente mod. EP/2 prot.

Data presentazione: 02/10/2000 - Data: 01/10/2024 - n. T250761 - Richiedente: Telematico

Totale schede: 1 - Formato di acquisizione: A4(210x297) - Formato stampa richiesto: A4(210x297) - Fattore di scala non utilizzabile

Annullato o sostituito dal mod. EP/2 prot.