

Allegato **4** alla relazione estimativa Esecuzione Immobiliare 77/2022

**FASCICOLO AGENZIA DELLE ENTRATE
(EX CATASTO)**

ELABORATO PLANIMETRICO	Compilato da: Guerrini Andrea	Iscritto all'albo: Periti Edili	Prov. Siena	N. 822
Comune di Asciano	Sezione:	Foglio: 66	Particella: 11	Prospetto n. 04/07/2011 del
Dimostrazione grafica dei subalterni			Tipo Mappale n. 90137	del 29/06/2011 Scala 1 : 500

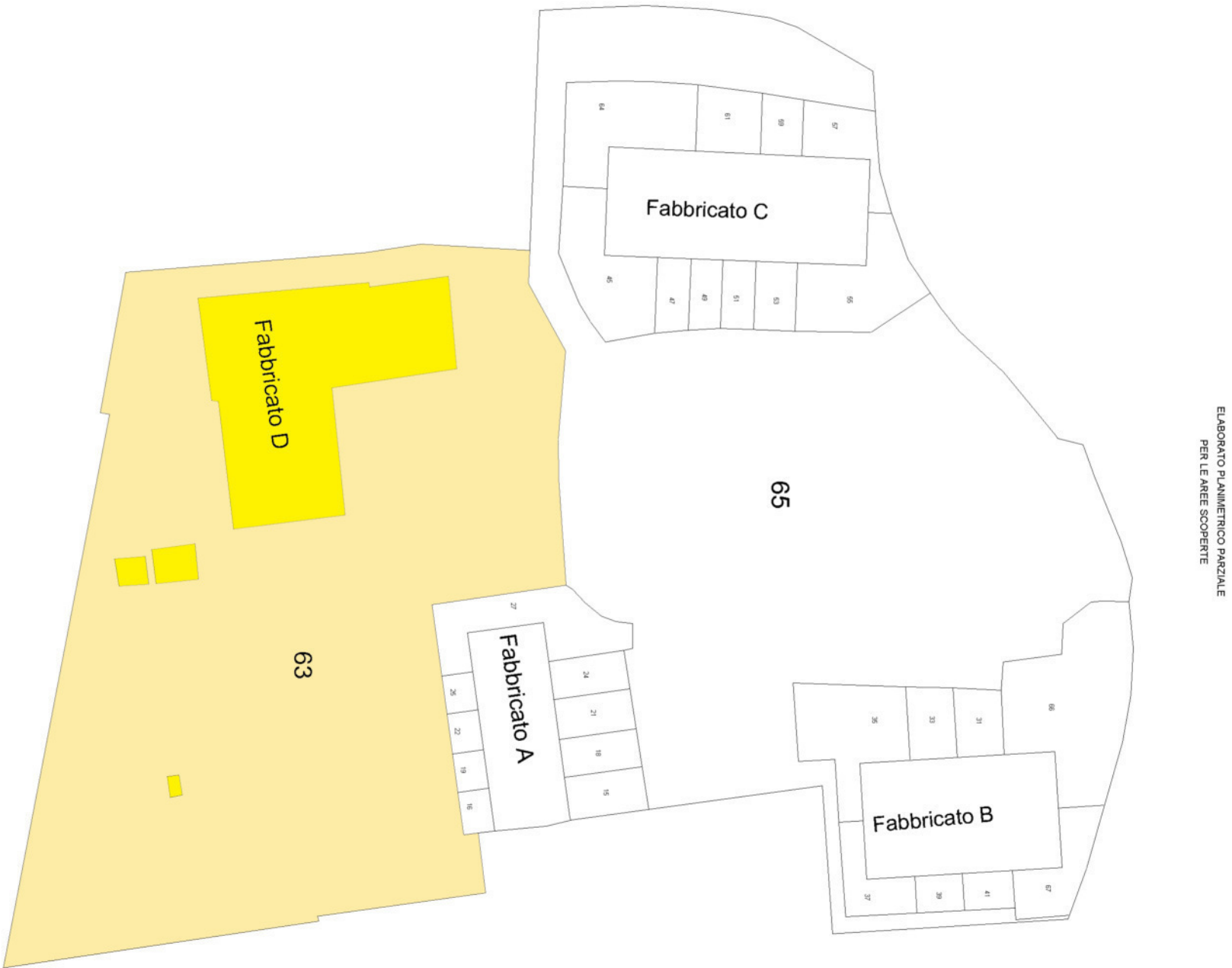

ELABORATO PLANIMETRICO PARZIALE
PER LE AREE SCOPERTE

Agenzia del Territorio
CATASTO FABBRICATI
Ufficio provinciale di Siena

Ultima planimetria in atti
Data: 01/02/2023 - n. T254203 - Richiedente: Telematico
Formato di acquisizione: A3(297x420) - Formato stampa richiesto: A4(210x297) - Fattore di scala non utilizzabile

**Agenzia del Territorio
CATASTO FABBRICATI
Ufficio Provinciale di
Siena**

ELABORATO PLANIMETRICO	
Compilato da: Guerrini Andrea	
Iscritto all'albo: Periti Edili	
Prov. Siena	N. 822

Comune di Asciano	Protocollo n. S10090986 del 04/07/2011
Sezione: Foglio: 66 Particella: 11	Tipo Mappale n. 90137 del 29/06/2011
Dimostrazione grafica dei subalterni	
Scala 1 : 500	

ELABORATO PLANIMETRICO PARZIALE
Fabbricato A

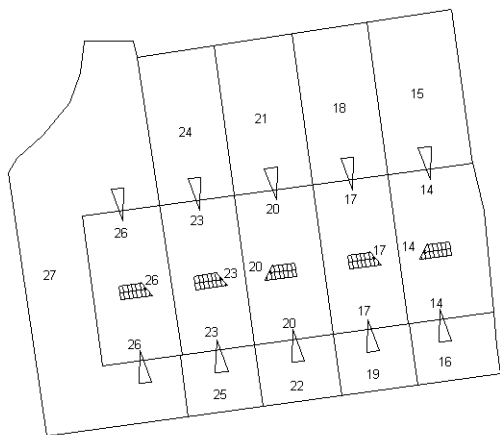

Piano Terra

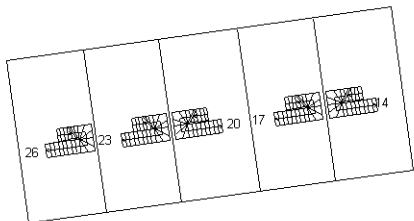

Piano Primo

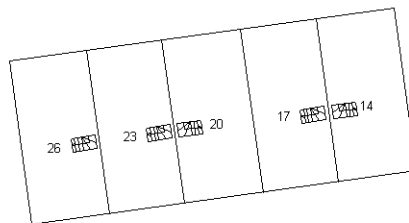

**Piano Secondo
(sottotetto)**



Ultima planimetria in atti

**Agenzia del Territorio
CATASTO FABBRICATI
Ufficio Provinciale di
Siena**

ELABORATO PLANIMETRICO	
Compilato da: Guerrini Andrea	
Iscritto all'albo: Periti Edili	
Prov. Siena	N. 822

Comune di Asciano	Protocollo n. S10090986 del 04/07/2011
Sezione: Foglio: 66 Particella: 11	Tipo Mappale n. 90137 del 29/06/2011

Dimostrazione grafica dei subalterni Scala 1 : 500

**ELABORATO PLANIMETRICO PARZIALE
Fabbricato B**



Piano Terra

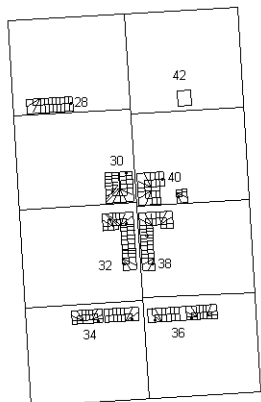

Piano Primo



**Piano Secondo
(sottotetto)**



Ultima planimetria in atti

**Agenzia del Territorio
CATASTO FABBRICATI
Ufficio Provinciale di
Siena**

ELABORATO PLANIMETRICO	
Compilato da: Guerrini Andrea	
Iscritto all'albo: Periti Edili	
Prov. Siena	N. 822

Comune di Asciano	Protocollo n. S10090986 del 04/07/2011
Sezione: Foglio: 66 Particella: 11	Tipo Mappale n. 90137 del 29/06/2011

Dimostrazione grafica dei subalterni Scala 1 : 500

**ELABORATO PLANIMETRICO PARZIALE
Fabbricato C**

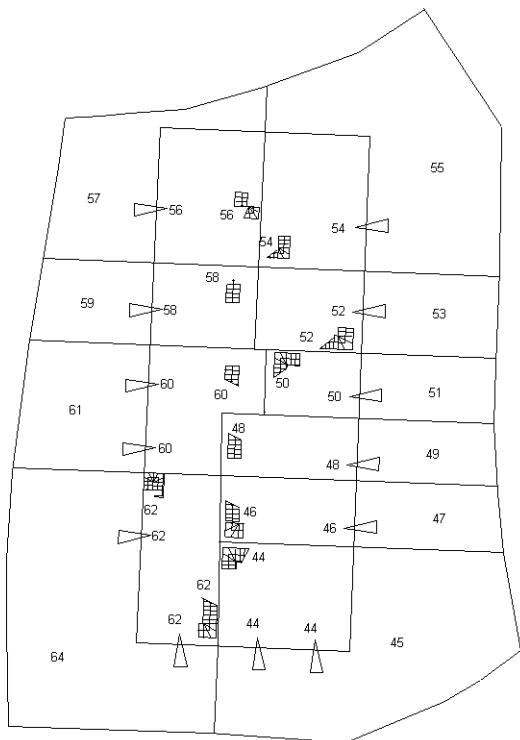

Piano S1

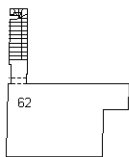

Piano Terra

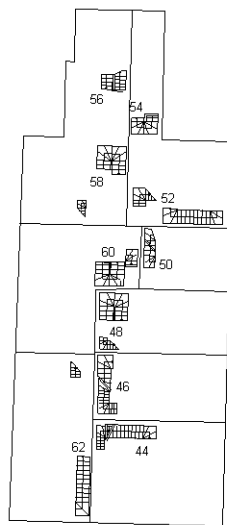

Piano Primo

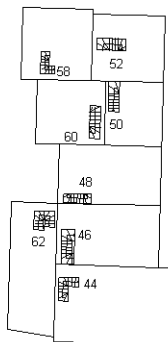

**Piano Secondo
(sottotetto)**



Ultima planimetria in atti

Agenzia del Territorio
CATASTO FABBRICATI
Ufficio Provinciale di
Siena

ELABORATO PLANIMETRICO	
Compilato da: Guerrini Andrea	
Iscritto all'albo: Periti Edili	
Prov. Siena	N. 822

Comune di Asciano	Protocollo n. SI0090986 del 04/07/2011
Sezione: Foglio: 66 Particella: 11	Tipo Mappale n. 90137 del 29/06/2011
Dimostrazione grafica dei subalterni	Scala 1 : 500

ELABORATO PLANIMETRICO PARZIALE
Fabbricato D

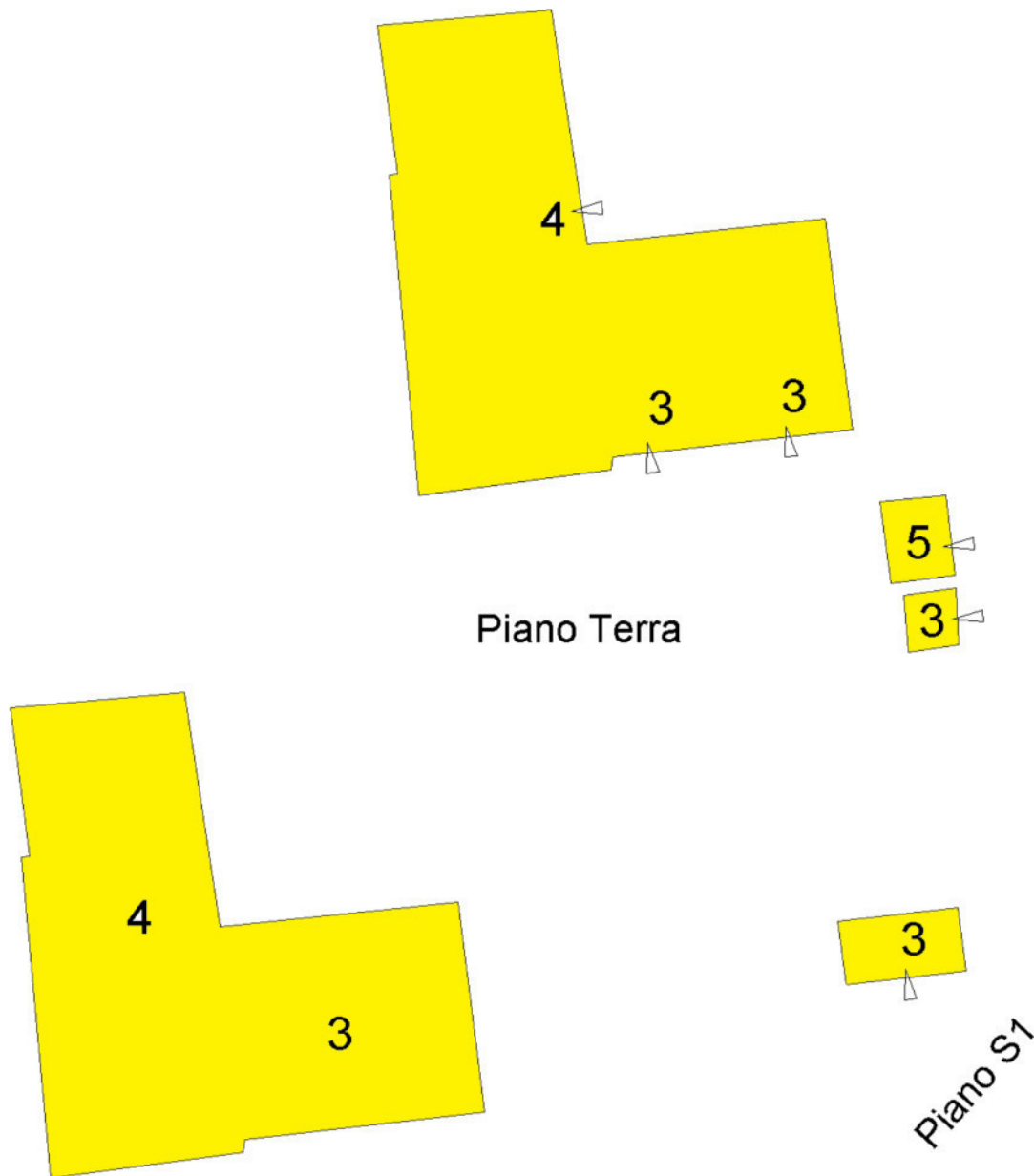

Piano Terra

Piano Primo



Ultima planimetria in atti

Agenzia del Territorio
CATASTO FABBRICATI
Ufficio provinciale di
Siena

Dichiarazione protocollo n. SI0085771 del 17/10/2006
Planimetria di u.i.u. in Comune di Asciano
Strada Di Salteano civ.

Identificativi Catastali:
Sezione:
Foglio: 66
Particella: 11
Subalterno: 3

Compilata da:
Buzzico Gabriele
Iscritto all'albo:
Geometri
Prov. Siena N. 1248

n. 1 Scala 1: 200

Data: 01/02/2023 - n. T267640 - Richiedente: LNGMRC76D201726Z
Totale schede: 2 - Formato di acquisizione: A3(297x420) - Formato stampa richiesto: A3(297x420)
Ultima planimetria di: 49

Data: 01/02/2023 - n. T267640 - Richiedente: LNGMRC76D201726Z

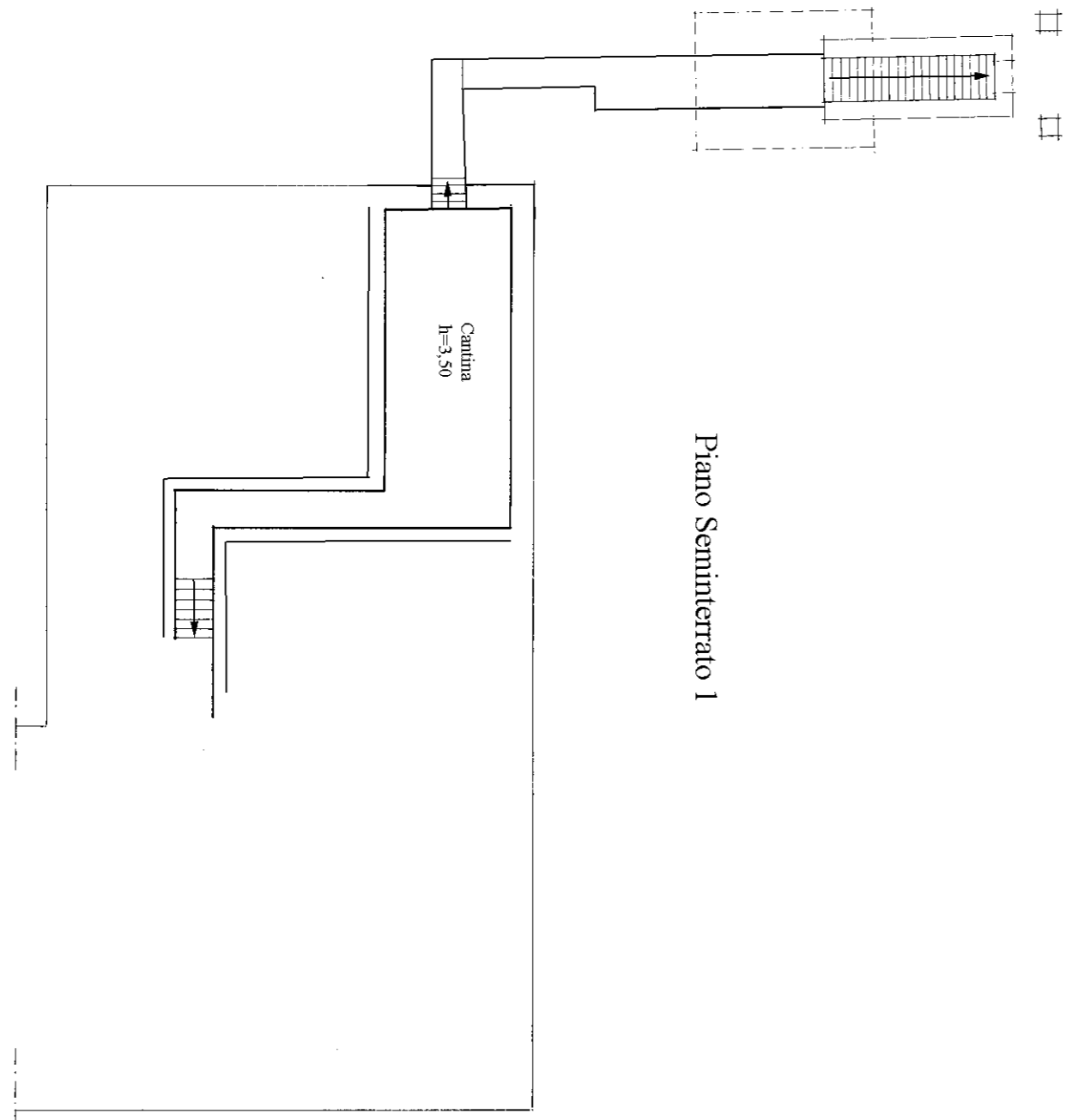
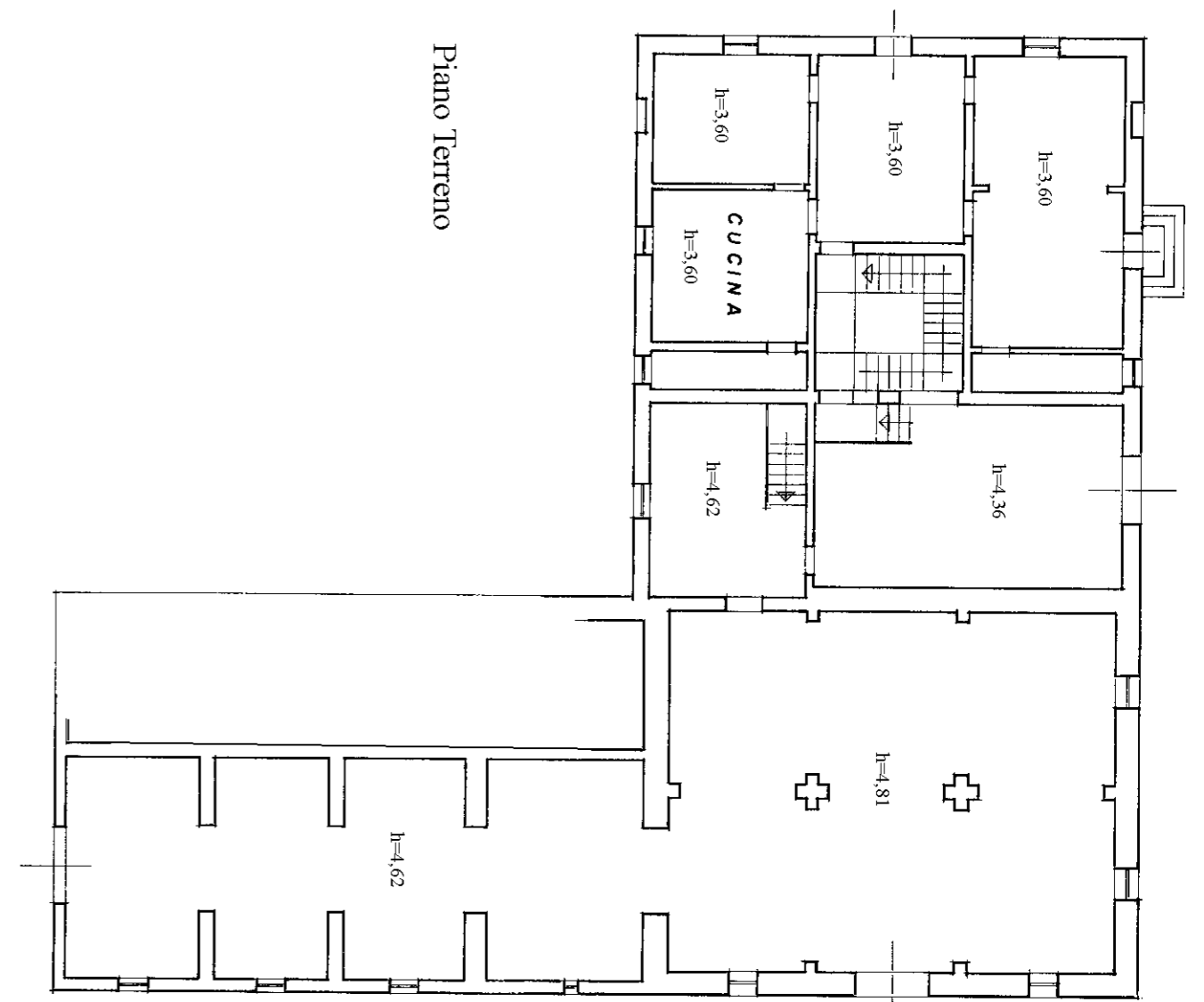

Agenzia del Territorio
CATASTO FABBRICATI
 Ufficio provinciale di
Siena

Dichiarazione protocollo n. SI0085771 del 17/10/2006

Planimetria di u.i.u. in Comune di Asciano

Strada Di Salteano

civ.

Identificativi Catastali:

Sezione:
 Foglio: 66
 Particella: 11
 Subalterno: 3

Compilata da:
 Buzzico Gabriele
 Iscritto all'albo:
 Geometri

Prov. Siena

N. 1248

n. 2

Scala 1: 200



Piano Primo

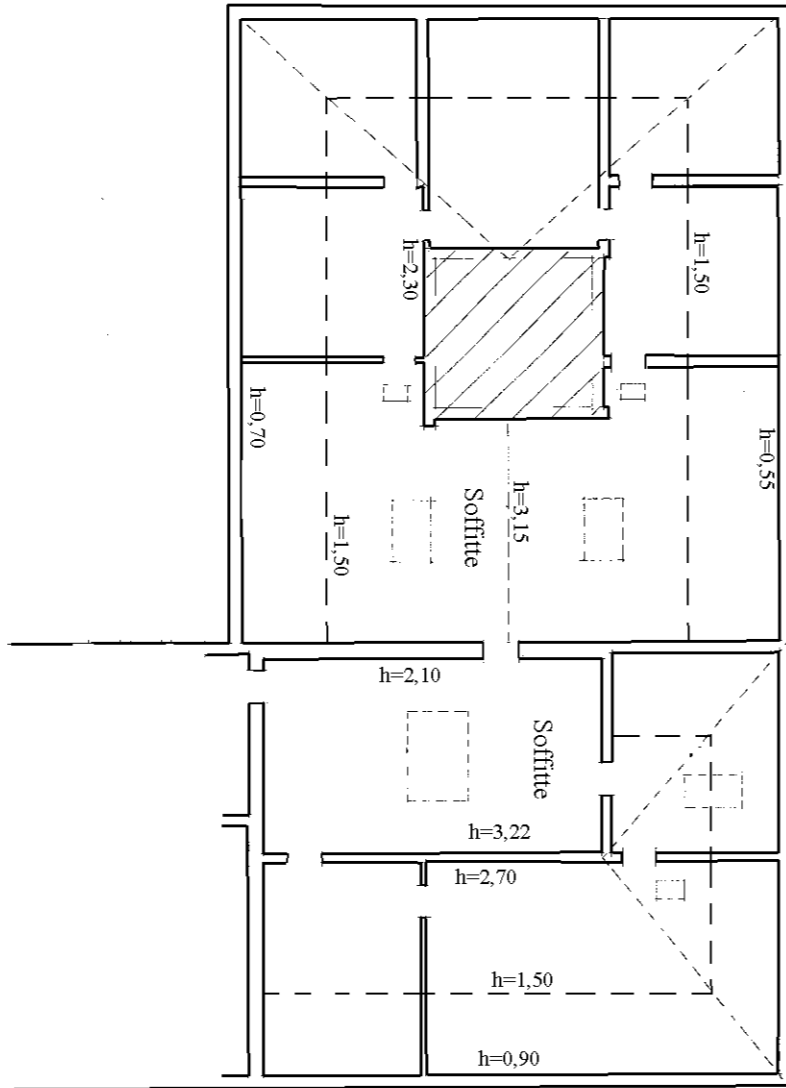

Piano Secondo

Nord

Agenzia del Territorio
CATASTO FABBRICATI
 Ufficio provinciale di
Siena

Dichiarazione protocollo n. SI0085771 del 17/10/2006
 Planimetria di u.i.u. in Comune di Asciano
 Strada Di Salteano civ.

Identificativi Catastali:
 Sezione:
 Foglio: 66
 Particella: 11
 Subalterno: 4

Compilata da:
 Buzzico Gabriele
 Iscritto all'albo:
 Geometri
 Prov. Siena N. 1248

n. 1 Scala 1: 200

Data: 01/02/2023 - n. T267643 - Richiedente: LNGMRC76D201726Z
 Totale schede: 1 - Formato di acquisizione: A3(297x420) - Formato stampa richiesto: A3(297x420)
 Ultima planimetria di: 44

Data: 01/02/2023 - n. T267643 - Richiedente: LNGMRC76D201726Z

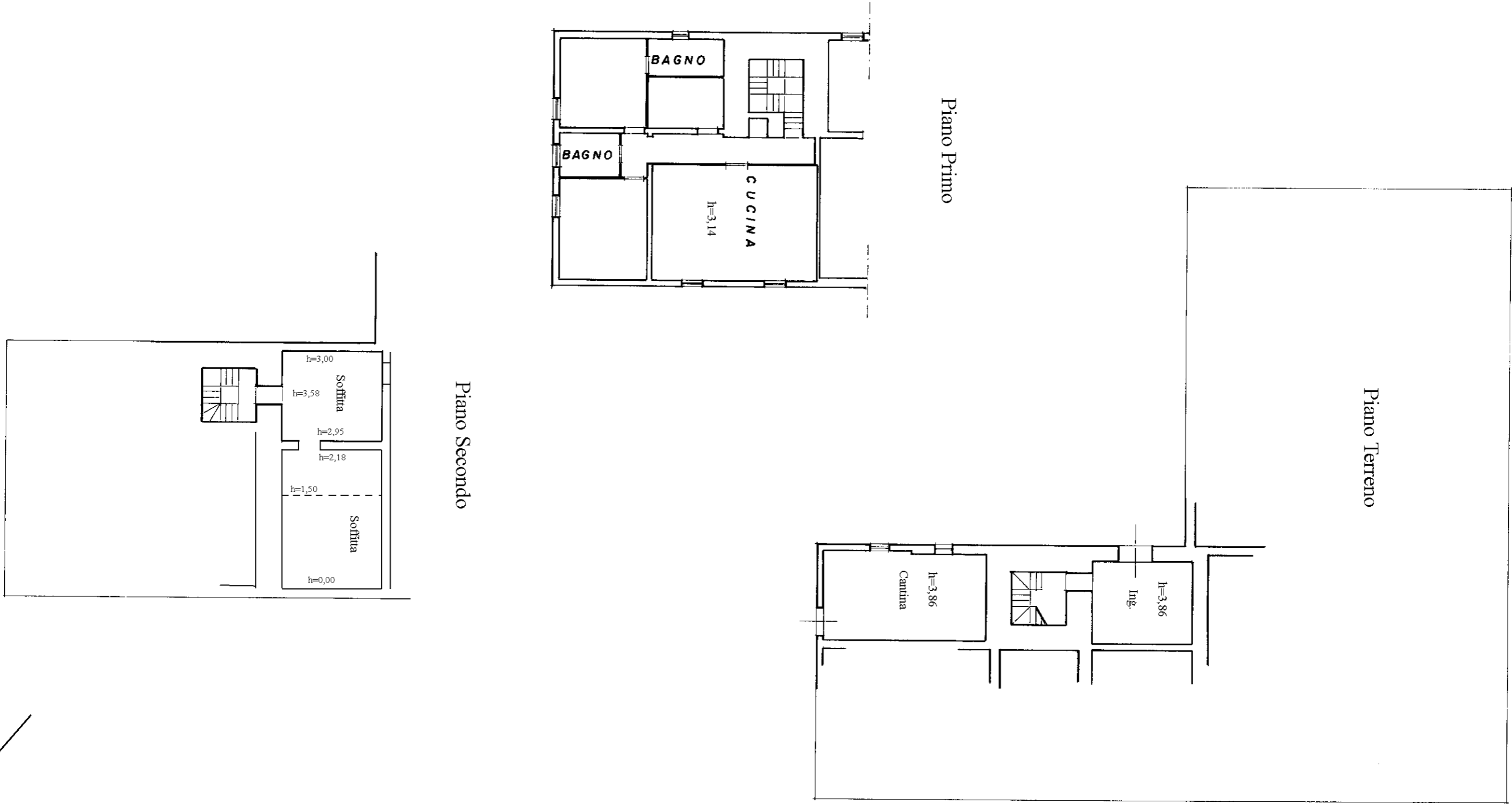

Piano Primo

Piano Secondo

Piano Terreno

Nord

MINISTERO DELLE FINANZE

DIREZIONE GENERALE DEL CATASTO E DEI SERVIZI TECNICI ERARIALI

ACCERTAMENTO GENERALE DELLA PROPRIETA' IMMOBILIARE URBANA

(R. DECRETO LEGGE 13 APRILE 1939, n. 1552)

ACCETTABILE



ACCERTAMENTO GENERALE DELLA PROPRIETA' IMMOBILIARE URBANA

(R.D.L. 13 aprile 1939-XVII, n. 652)

COMUNE

di ASCIANO - Siena

Talloncino di riscontro

DELLA

SCHEDA NUMERO

24329459

Proprietà della ditta Soprintendente
de' agri Loto

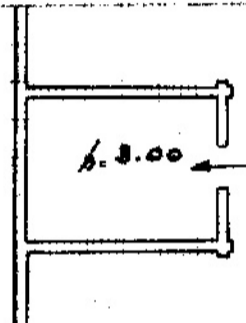

P.T.

ORIENTAMENTO



SCALA di 1:200

Compilata da:

Dott. Ing. Guido Dringoli

(Titolo, nome e cognome del tecnico)

Iscritto all'Albo degli Ingegneri
della Provincia di Siena

Data 21-3-1940

Firma



N=6300

E=4000

1 Particella: 88

Comune: (SI) ASCIANO
Foglio: 66
Scala originale: 1:2000
Dimensione cornice: 776.000 x 552.000 metri
1-Feb-2023 15.16.55
Protocollo pratica T310509/2023