

TRIBUNALE DI ENNA
(SEZIONE ESECUZIONI IMMOBILIARI)

G.E.: Dr. NUNZIO NOTO

CONSULENZA TECNICA D'UFFICIO

**Procedimento di Esecuzione Immobiliare
n. 63/2015 riunito al n. 67/2015 - R.G. Es**

.

ALLEGATO N° 3
PLANIMETRIE CATASTALI

MODULARIO
F. - Cat. S. T. - 315



MINISTERO DELLE FINANZE

MOD. B (Nuovo Catasto Edilizio Urbano)

DIREZIONE GENERALE DEL CATASTO E DEI SERVIZI TECNICI ERARIALI

Lire
15

NUOVO CATASTO EDILIZIO URBANO

(R. DECRETO-LEGGE 13 APRILE 1938 N. 642)

Planimetria dell'immobile situato nel Comune di PIAZZA ARMERINA Via C/DA SCARANTE

Ditta ~~*****~~

Allegata alla dichiarazione presentata all'Ufficio Tecnico Erariale di E N N A

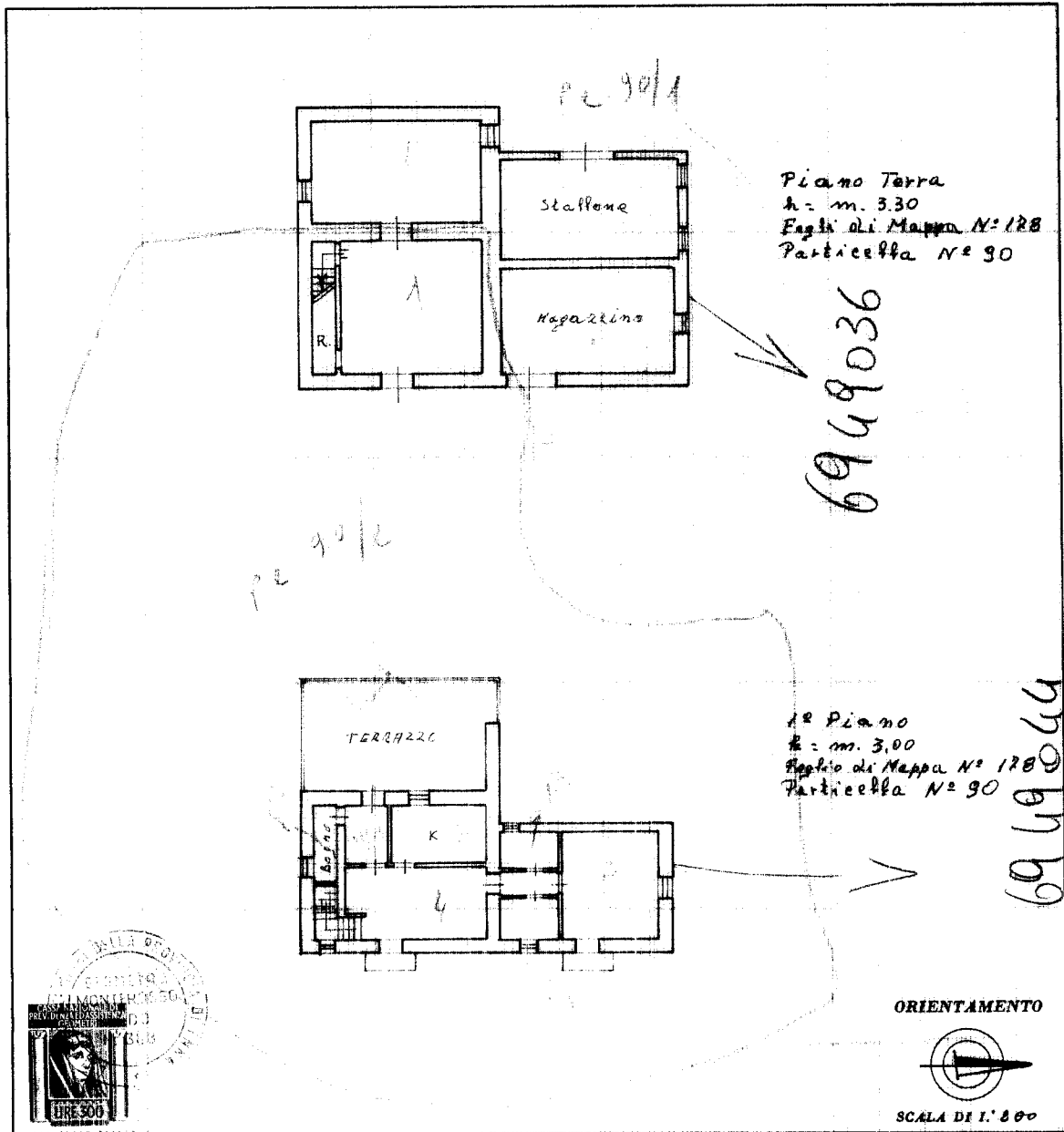

SPAZIO RISERVATO PER LE ANNOTAZIONI D'UFFICIO

DATA

PROT. N°

Geom. Aldo Monterosso
Compilata dal
Viale (C. Garibaldi) 200 - Tel. 85264
94015 PIAZZA ARMERINA
Iscritto all'Albo dei G. D. M. S. T. C.
della Provincia di Enna
DATA 12-4-1973
Firma: Geom. Monterosso Aldo

Catasto dei Fabbricati - Situazione al 16/05/2016 - Comune di PIAZZA ARMERINA (G580) - < Foglio: 178 - Particella: 90 - Subalterno: 1 >
CONTRADA SCARANTE piano: T;

10 metri

Ultima planimetria in atti

MODULARIO
F. rig. rend. 497



MINISTERO DELLE FINANZE
DIPARTIMENTO DEL TERRITORIO
CATASTO EDILIZIO URBANO (RDL 13-4-1939, n. 652)

MOD. BN (CEU)

LIRE
500

Planimetria di u.i.u. in Comune di...PIAZZA ARMERINA..... via ...G.T.R...SCABANIE..... civ...SNC.....

PROP. STESSA DITTA

TERRAPIENO - PROP. STESSA DITTA

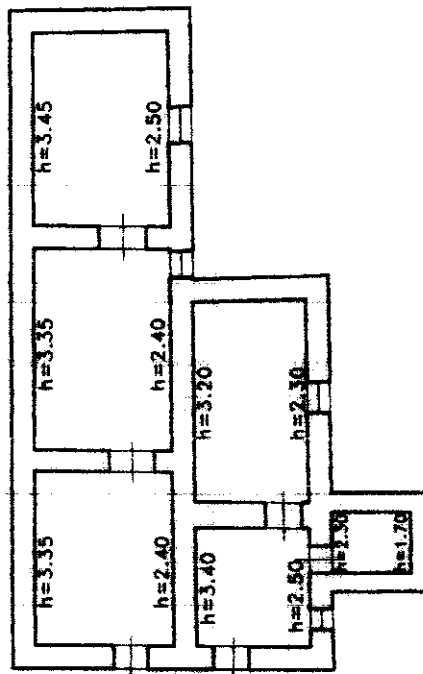

PROP. STESSA DITTA

PROP. STESSA DITTA

P.T.

10 metri



07034945

ORIENTAMENTO

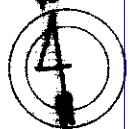

SCALA DI 1:200

Dichiarazione di N.C.
Denuncia di variazione

Compilata dal GEOMETRA
(Titolo, cognome e nome)
BRUNO EMANUELE

RISERVATO ALL'UFFICIO

E00526

Catasto dei Fabbricati - Situazione al 05/05/2016 - Comune di PIAZZA ARMERINA (G580) - < Foglio: 178 - Particella: 165 - Subalterno: 0 >
CONTRADA SCABANIE SNC piano: 1:

MODULARIO
F. rig. rend. 486



MINISTERO DELLE FINANZE
DIREZIONE GENERALE DEL CATASTO E DEI SS.TT.EE.
CATASTO EDILIZIO URBANO (RDL 13-4-1939, n. 652)

MOD. AN (

LIRE
400

Planimetria di u.i.u. in Comune di PIAZZA ARMERINA via C/DA SCARANTE civ. S.NC.

PROP. STESSA DITTA

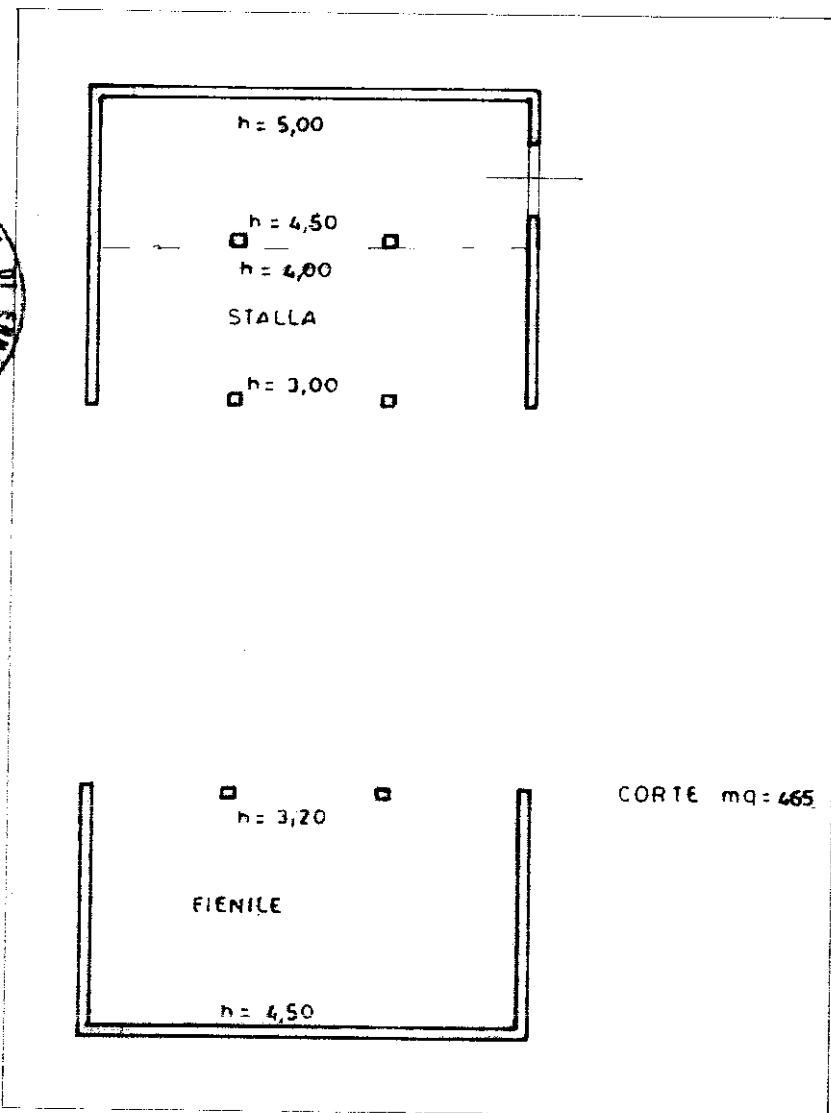

P.I.

10 metri

PROP. STESSA DITTA

ORIENTAMENTO

NORD

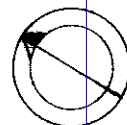

SCALA DI 1: 200



07041874

Dichiarazione di N.C.

Denuncia di variazione

Compilata dal GEOMETRA

(Titolo, cognome e nome)

BRUNO Emanuele

RISERVATO ALL'UFFICIO

2876

Data presentazione: 12/10/1995 - Data: 05/05/2016 - n. T298419 - Richiedente: GCHLFA78L25C351M

Totale schede: 178 - Formato di acquisizione: A4(210x297) - Formato stampa richiesto: A4(210x297)

n. 458 sub. della provincia di ENNA n. 630

data 09.10.1995

Firma E. Bruno

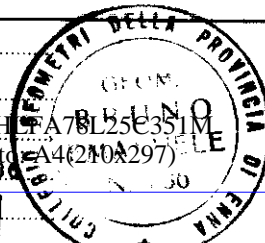

MODULARIO
F. rig. rend. 496



MINISTERO DELLE FINANZE
DIREZIONE GENERALE DEL CATASTO E DEI SS.TT.EE.
CATASTO EDILIZIO URBANO (RDL 13-4-1939, n. 652)

MOD. AN (CEU)

LIRE
400

Planimetria di u.i.u. in Comune di Piazza Armerina via v.lda Scarante

civ. 54C

2/6

P.T.

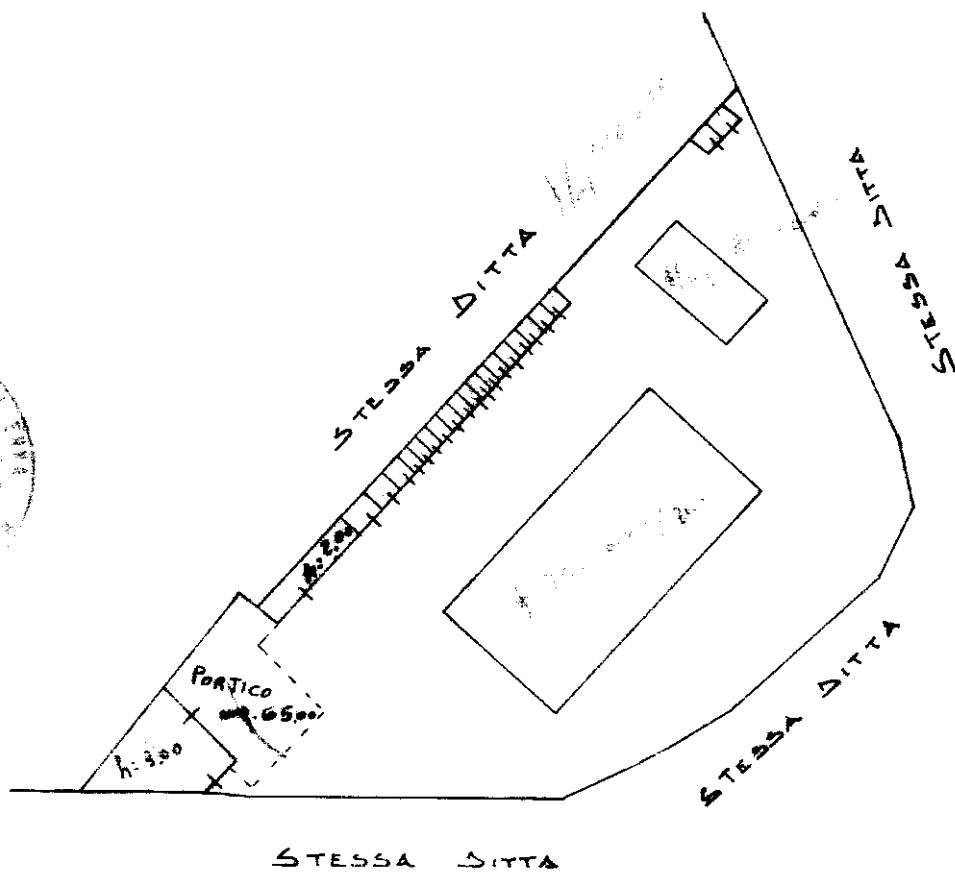

10 metri

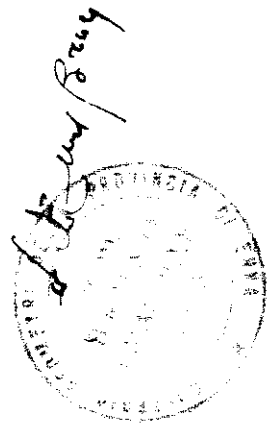

ORIENTAMENTO

Nord

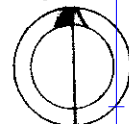

SCALA DI 1: 500



07041866

Catasto dei Fabbricati - Situazione al 05/05/2016 - Comune di PIAZZA ARMERINA (G580) - Foglio: 178 - Particella: 460 - Subalterno: 0 >
CONTRADA SCARANTE piano: T;

Dichiarazione di N.C.
Denuncia di variazione

Compilata dal Geometra
(Titolo, cognome e nome)
Emanuele BRUNO

RISERVATO ALL'UFFICIO

Data presentazione: 12/10/1995 - Data: 05/05/2016 - n. T298420 - Richiedente: GCHLFA78L25C351M

Totale schede: 1 - Formato di acquisizione: A4(210x297) - Formato stampa richiesto: A4(210x297)

n. 460 sub. h data 09-10-1995 Firma [Signature]



2877