

N=5056100



ALL. 8/2

E=1598500

1 Particella: 27

Comune: (BS) LUMEZZANE
Foglio: 20
Scala originale: 1:1000
Dimensione cornice: 267.000 x 189.000 metProtcollo pratica T186866/2022
19-Jan-2022 12:30:28



MINISTERO DELLE FINANZE

DIREZIONE GENERALE DEL CATASTO E DEI SERVIZI TECNICI ERARIALI

NON RISPONDENTE SECONDO STATO DI FATTO

ACCERTAMENTO GENERALE DELLA PROPRIETA' IMMOBILIARE URBANA

R. DECRETO LEGGE 13 APRILE 1939 (VII 1180-2)

Planimetria degli immobili urbani denunciati con la Scheda N° 19197113

Comune Lumezanne

Ditta Bianchi Fabiano

Via Veneto - S. Sebastiano

fu Sebastiano

Segnare cognom., nome, paternità del caso per non Assenti

ACCERTAMENTO GENERALE DELLA
FIDUCIARIA IMMOBILIARE URBANA

(R.D.L. 13 aprile 1939-XVII, n. 652)

COMUNE

di Lumezanne

Talloncino di riscontro

DELLA

SCHEDA NUMERO

19197113

AVVERTENZA: Il presente
talloncino deve essere incollato a
cura del dichiarante sulla plani-
metria (riprodurre la unità im-
mobiliare denunciata con la pre-
sente scheda) da presentare al
senso dell'articolo 7 del R. D. L.
13 aprile 1939-XVII, n. 652.

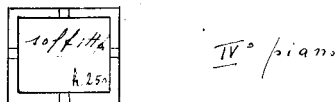
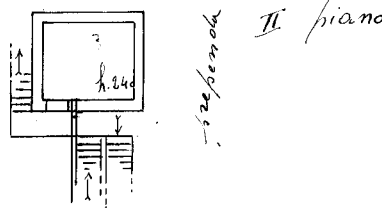
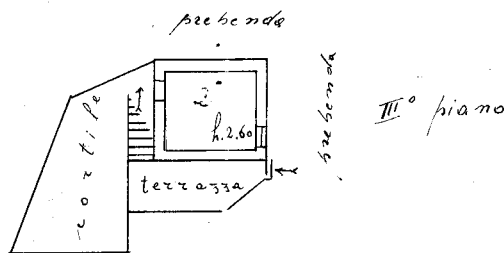
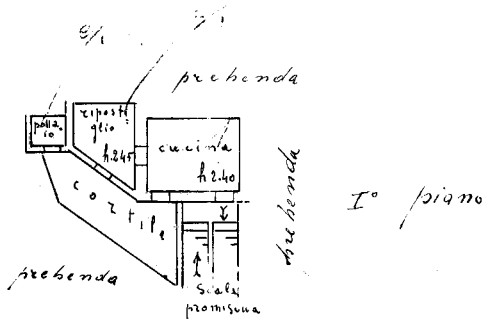

ORIENTAMENTO

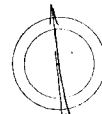

SCALA di 1: 200

Compilata da:
Bianchi Fabiano fu Sebastiano
(Titolo, nome e cognome del Tecnico)

Iscritto all'Albo de
della Provincia di

Data 14-2-940-XIV Firma Bianchi Fabiano

31/12/1939

000001083

Catasto dei Fabbricati - Situazione al 19/01/2022 - Comune di LUMEZZANE(E738) - < Sez. urbana NCT - Foglio 20 - Particella 27 - Subalterno 1 >
VIA VITTORIO VENETO n. 1 Piano I