

**Agenzia del Territorio  
CATASTO FABBRICATI  
Ufficio Provinciale di  
Padova**

Dichiarazione protocollata n. PD0040148 del 14/02/2007

Planimetria di u.i.u. in Comune di Mestrino

Via Fusinato Arnaldo

civ. SNC

Identificativi Catastali:

Sezione:  
Foglio: 2  
Particella: 482  
Subalterno: 8

Compilata da:  
Bellaria Simone  
Iscritto all'albo:  
Geometri  
Prov. Padova

N. 3591

Scheda n. 1

Scala 1:200

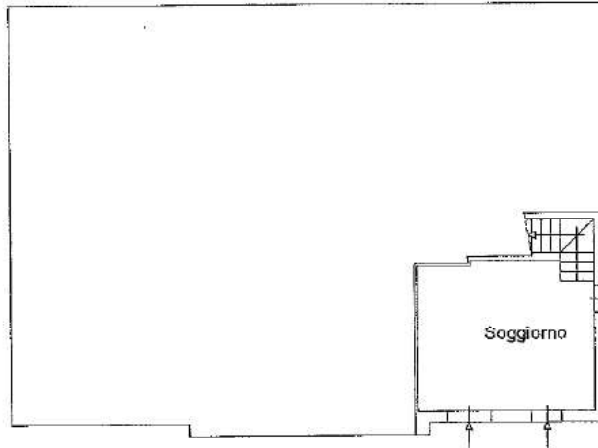

PIANTA PIANO TERRA H. 2.70

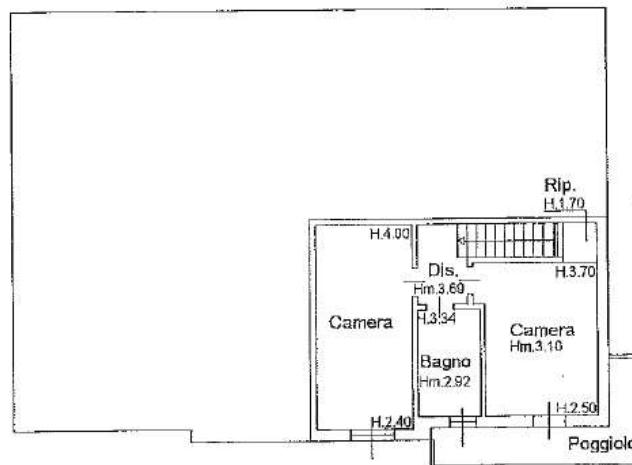

PIANTA PIANO PRIMO Hm. 3.20

Ultima planimetria in atti

ata: 31/03/2021 - n. T247027 - Richiedente: PLJDNC53R02H224I

atale schede: 1 - Formato di acquisizione: A4(210x297) - Formato stampa richiesto: A4(210x297)



Catasto dei Fabbricati - Situazione al 31/03/2021 - Comune di MESTRINO (F161) - < Foglio: 2 - Particella: 482 - Subalterno: 8 >

<b>Agenzia del Territorio CATASTO FABBRICATI Ufficio Provinciale di Padova</b>	Dichiarazione protocollo n. PD0040148 del 14/02/2007	
	Planimetria di u.i.u. in Comune di Mestrino	
	Via Fusinato Arnaldo	civ. SNC
Identificativi Catastali:		Compilata da: Bellaria Simone
Sezione:		Iscritto all'albo: Geometri
Foglio: 2		Prov. Padova
Particella: 482		N. 3591
Subalterno: 12		

Scheda n. 1      Scala 1:200

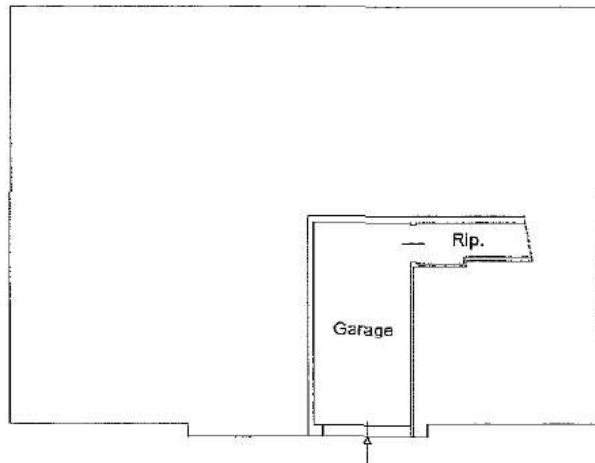

PIANTA PIANO TERRA H. 2.70

Catasto dei Fabbricati - Situazione al 31/03/2021 - Comune di MESTRINO (F161) - < Foglio: 2 - Particella: 482 - Subalterno: 12 >

Ultima planimetria in atti

ata: 31/03/2021 - n. T247028 - Richiedente: PLJDNC53R02H224I

atale schede: 1 - Formato di acquisizione: A4(210x297) - Formato stampa richiesto: A4(210x297)

