

Data di presentazione: 02/03/1997 - Data: 06/12/2022 - N. pratica: CS020979/2022 - Comune di COSENZA - Provincia di COSENZA - Italia

MODULARIO
 F. rog. rend. 498



MINISTERO DELLE FINANZE
 DIREZIONE GENERALE DEL CATASTO E DEI SS.TT.EE.
CATASTO EDILIZIO URBANO (RDL 13-4-1939, n. 852)

MOD. AN (CI)

LIRE
 400

Planimetria di u.i.u. in Comune di **MENDICINO** via **C/DA PASQUALI STRADA A** civ. **SN**

PIANO PRIMO

h. = 275

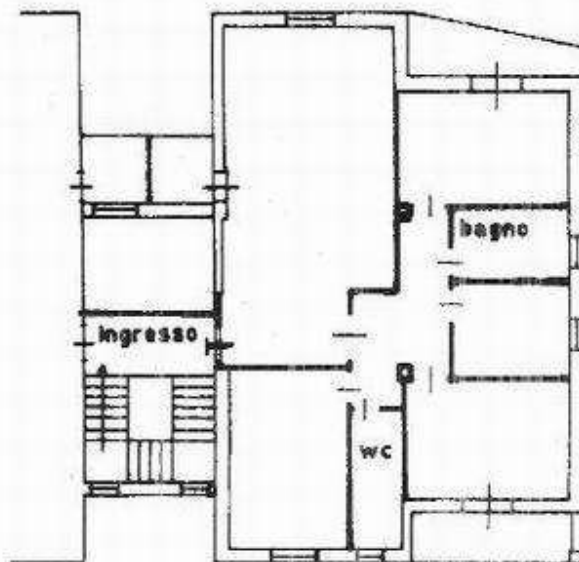

ORIENTAMENTO

NORD



SCALA DI 1:200

Comune di COSENZA - Provincia di COSENZA - Italia

Dichiarazione di N.C. <input checked="" type="checkbox"/>	Compilata dal GEOMETRA	RISERVATO ALL'UFFICIO
Denuncia di variazione <input type="checkbox"/>		
Data di presentazione: 02/03/1997 - Data: 06/12/2022 - N. pratica: CS020979/2022 - Richiedente:	GEOMETRI	Ultima
Scheda I di 6 - Formato di acq.: A4 (210x297) - Formato di stampa: A4 (210x297) - Comune di COSENZA	COSENZA	
n. 574 sub. 4	data 04/03/1997 Firma <i>[Signature]</i>	



MODULARIO
F. rig. rend. 400



MINISTERO DELLE FINANZE
DIREZIONE GENERALE DEL CATASTO E DEI SS.TT.EE.
CATASTO EDILIZIO URBANO (RDL 13-4-1939, n. 652)

MOD. AM (CE)

LIRE
400

Planimetria di u.i.u. in Comune di **MENDICINO** via **C/DA PASQUALI STRADA A** civ. **SN**

PIANO SOTTOSTRADA

h = 2.80

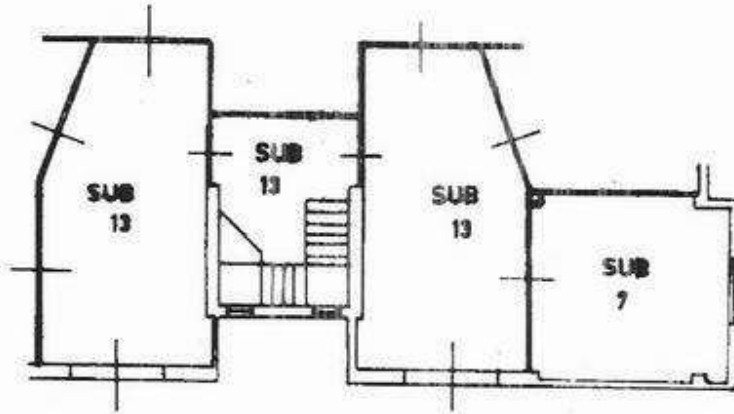

ORIENTAMENTO



SCALA DI 1:200

Carta Pabbucal numero 4/000/2022 - Comune di MENDICINO (PT23) - Foglio 6 Particella 7M Sub-Alvea 7 - CATASTO PASQUALI SN Piano S1

Dichiarazione di N.C.
Denuncia di variazione

Compilata dal **GEOMETRA**

RISERVATO ALL'UFFICIO

Data di presentazione: 05/03/1997 - Data: 06/12/2022 - N. pratica: C90209294/2022 - Richiedente:
Scheda 1 di 1 - Formato di acq.: A4 (210x297) - Fatt. di scala: 1:200
n. **574** sub. **7**
della provincia di **COSENZA** n. **171**

