

Allegato 1

Documentazione catastale

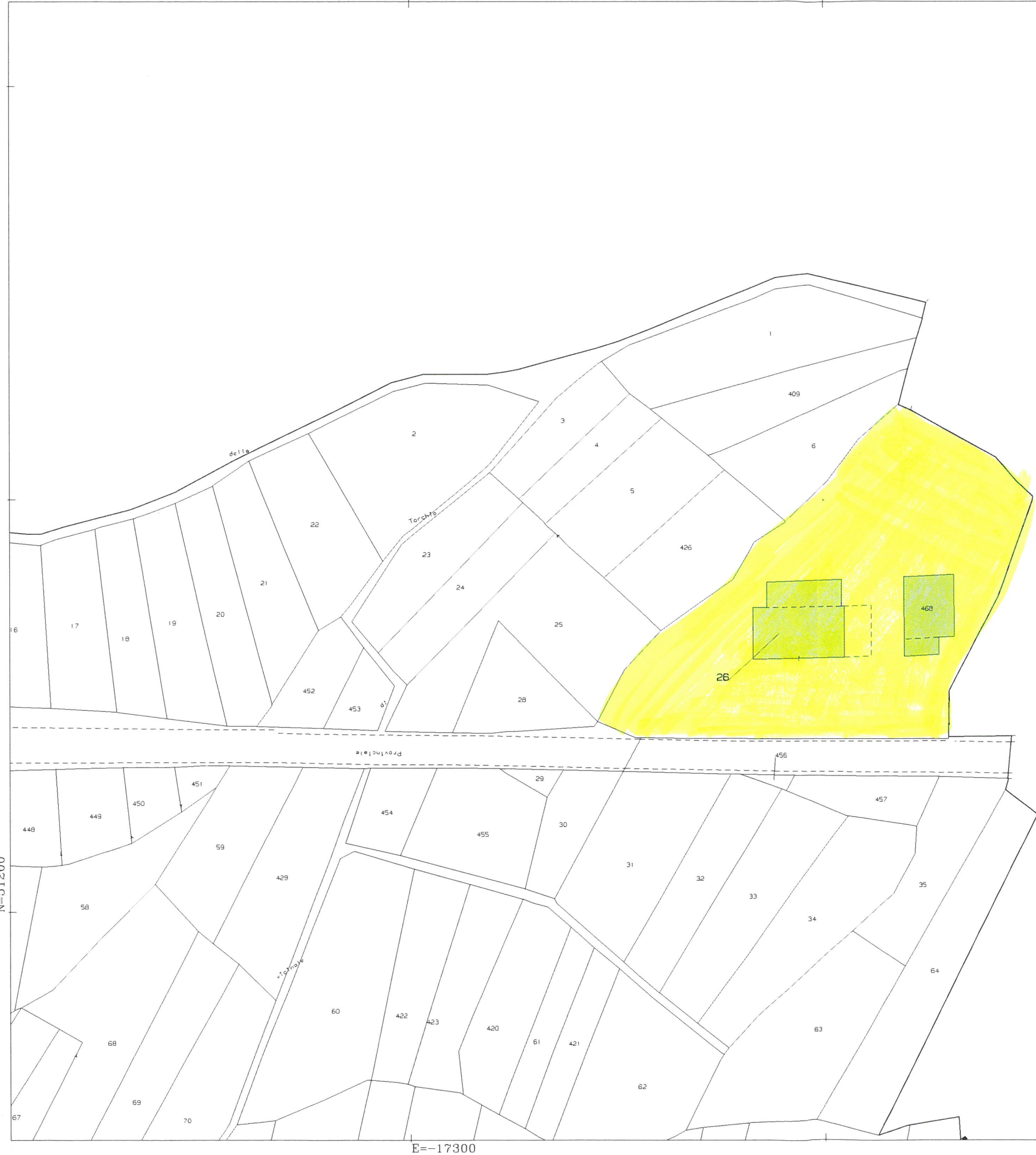

N=51200

E=-17300

1 Particella: 26

Comune: (SO) BERBENNO DI VALTELLINA
Foglio: 34

Scala originale: 1:1000
Dimensione cornice: 388.000 x 276.000 metri

13-Feb-2023 8:31:20
Protocollo pratica T69374/2023

Agenzia del Territorio
CATASTO FABBRICATI
Ufficio Provinciale di
Sondrio

Planimetria di u.i.u. in Comune di Berbenno Di Valtellina

Via Postalesio

civ. 1843

Identificativi Catastali:

Sezione:

Foglio: 34

Particella: 26

Subalterno:

Compilata da:

Alberti Tania

Iscritto all'albo:
Architetti

Prov. Sondrio

N. 302

Scheda n. 1

Scala 1:500

PIANTA PIANO TERRA

mapp. 468

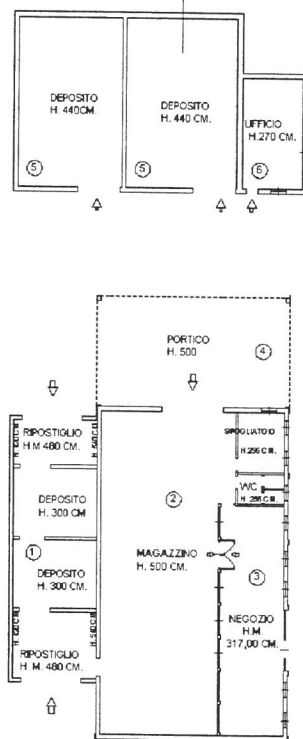

Fg.34 Mapp. 26 graffato al mapp. 468

Catasto dei Fabbricati - Situazione al 21/02/2023 - Comune di BERBENNO DI VALTELLINA (A787) - < Foglio 34 Particella 468 Subalterno > - Uiu graffata
VIA POSTALESIO n. 1843 Piano T

Catasto fabbricati
Visura storica per immobile

Situazione degli atti informatizzati dall'impianto meccanografico al 13/02/2023



Immobile di catasto fabbricati



Causali di aggiornamento ed annotazioni

Informazioni riportate negli atti del catasto al 13/02/2023

Dati identificativi: Comune di **BERBENNO DI VALTELLINA (A787) (SO)**

Foglio 34 Particella 26

Foglio 34 Particella 468

Particelle corrispondenti al catasto terreni

Comune di **BERBENNO DI VALTELLINA (A787) (SO)**

Foglio 34 Particella 26

Foglio 34 Particella 468

Classamento:

Rendita: Euro 2.536,00

Categoria D/10^a)

Foglio 34 Particella 468

Indirizzo: VIA POSTALESIO n. 1843 Piano T

> Intestati catastali

➤ 1. COOPERATIVA AGRICOLA DI BERBENNO S.R.L.

Sede in BERBENNO DI VALTELLINA (SO)

Diritto di: Proprieta'

> Dati identificativi

📅 dal 18/05/1987 al 13/10/1998

Immobile predecessore

Comune di **BERBENNO DI VALTELLINA (A787) (SO)**

Foglio 34 Particella 26

COSTITUZIONE del 18/05/1987 in atti dal 21/07/1992
MANCATA ACQUISIZIONE IMPIANTO MECCANOGRAFICO
(n. 234.1/1987)

📅 dal 13/10/1998

Immobile attuale

Comune di **BERBENNO DI VALTELLINA (A787) (SO)**

Foglio 34 Particella 26

VARIAZIONE del 13/10/1998 in atti dal 13/10/1998
AMPLIAMENTO FRAZIONAMENTO E FUSIONE (n.
14359.1/1998)

Foglio 34 Particella 468

> **Indirizzo**

📅 dal 18/05/1987 al 13/10/1998

Immobile predecessore

Comune di **BERBENNO DI VALTELLINA (A787)**
(SO)

Foglio 34 Particella 26

VIA POSTALESIO Piano T

Partita: **762**

Busta mod.58: **762**

COSTITUZIONE del 18/05/1987 in atti dal 21/07/1992
MANCATA ACQUISIZIONE IMPIANTO MECCANOGRAFICO
(n. 234.1/1987)

📅 dal 13/10/1998 al 12/01/2009

Immobile attuale

Comune di **BERBENNO DI VALTELLINA (A787)**
(SO)

Foglio 34 Particella 26

Foglio 34 Particella 468

VIA POSTALESIO Piano T

Partita: **762**

Busta mod.58: **762**

VARIAZIONE del 13/10/1998 in atti dal 13/10/1998
AMPLIAMENTO FRAZIONAMENTO E FUSIONE (n.
14359.1/1998)

📅 dal 12/01/2009

Immobile attuale

Comune di **BERBENNO DI VALTELLINA (A787)**
(SO)

Foglio 34 Particella 26

Foglio 34 Particella 468

VIA POSTALESIO n. 1843 Piano T

VARIAZIONE DELLA DESTINAZIONE del 12/01/2009
Pratica n. SO0002974 in atti dal 12/01/2009 D8-D10
(n. 249.1/2009)

> **Dati di classamento**

📅 dal 18/05/1987 al 13/10/1998

Immobile predecessore

Comune di **BERBENNO DI VALTELLINA (A787)**
(SO)

Foglio 34 Particella 26

Rendita: **Lire 2.828.900**

Categoria **D/8^{b)}**

Partita: **762**

Busta mod.58: **762**

COSTITUZIONE del 18/05/1987 in atti dal 21/07/1992
MANCATA ACQUISIZIONE IMPIANTO MECCANOGRAFICO
(n. 234.1/1987)

📅 dal 13/10/1998 al 12/01/2009

Immobile attuale

Comune di **BERBENNO DI VALTELLINA (A787)**
(SO)

VARIAZIONE del 13/10/1998 in atti dal 13/10/1998
AMPLIAMENTO FRAZIONAMENTO E FUSIONE (n.
14359.1/1998)

Foglio 34 Particella 26
Foglio 34 Particella 468
Rendita: Euro 2.096,82
Rendita: Lire 4.060.000
Categoria D/8^{b)}
Partita: 762
Busta mod.58: 762

📅 dal 12/01/2009 al 23/07/2009

Immobile attuale

Comune di **BERBENNO DI VALTELLINA (A787)**
(SO)

Foglio 34 Particella 26
Foglio 34 Particella 468
Rendita: Euro 2.536,00
Categoria D/10^{a)}

Annotazioni: classamento e rendita validati

VARIAZIONE DELLA DESTINAZIONE del 12/01/2009
Pratica n. SO0002974 in atti dal 12/01/2009 D8-D10
(n. 249.1/2009)

Annotazioni: classamento e rendita proposti (d.m.
701/94)

📅 dal 23/07/2009

Immobile attuale

Comune di **BERBENNO DI VALTELLINA (A787)**
(SO)

Foglio 34 Particella 26
Foglio 34 Particella 468
Rendita: Euro 2.536,00
Categoria D/10^{a)}

VARIAZIONE NEL CLASSAMENTO del 23/07/2009
Pratica n. SO0101117 in atti dal 23/07/2009
VARIAZIONE DI CLASSAMENTO (n. 6871.1/2009)

Annotazioni: classamento e rendita validati

> Storia degli intestati dell'immobile

Dati identificativi: Immobile predecessore - Comune di BERBENNO DI VALTELLINA (A787)(SO) Foglio 34 Particella 26

➤ **1. COOPERATIVA AGRICOLA DI BERBENNO S. R.L.**

Sede in BERBENNO DI VALTELLINA (SO)

📅 dal 18/05/1987 al 13/10/1998

Diritto di: Proprieta' (deriva dall'atto 1)

1. COSTITUZIONE del 18/05/1987 in atti dal 21/07/1992 MANCATA ACQUISIZIONE IMPIANTO MECCANOGRAFICO (n. 234.1/1987)

Dati identificativi: Immobile attuale - Comune di BERBENNO DI VALTELLINA (A787)(SO) Foglio 34 Particella 26

➤ **1. COOPERATIVA AGRICOLA DI BERBENNO S. R.L.**

Sede in BERBENNO DI VALTELLINA (SO)

📅 dal 13/10/1998

Diritto di: Proprieta' (deriva dall'atto 2)

2. VARIAZIONE del 13/10/1998 in atti dal 13/10/1998 AMPLIAMENTO FRAZIONAMENTO E FUSIONE (n. 14359.1/1998)