TRIBUNALE DI TERNI

ESECUZIONI IMMOBILIARI

Procedura di Esecuzione Immobiliare

Promossa da:

"...OMISSIS..."

rappresentata da "...OMISSIS..."

Contro:

"...OMISSIS..."

Lotto 001

IMMOBILE: Via Giovanni Amendola (ex Via Cavour), n. 14

Loc.tà Papigno – 05100 Terni (TR)

Corpo A: ABITAZIONE DI TIPO POPOLARE (A/4), piano T

N. Gen. Rep. 00048/2024

Data udienza ex art. 569 c.p.c.: 04/12/2024

Giudice: Dott. Francesco ANGELINI

Custode Giudiziario: Avv. Marco DE PASCALIS

DOCUMENTAZIONE FOTOGRAFICA

Esperto alla stima: Arch. Francesca BARTOLUCCI

iscritto all'Ordine degli Architetti della Provincia di Terni al n. A401

iscritto all'Albo del Tribunale di Terni al n. 773

C.F.: BRTFNC72H63L117G

con studio in Terni (TR), Via Gabelletta, n. 40

telefono: 0744/400283

cellulare: 339/3404807

E-mail: francesca.bartolucci@libero.it

Pec: francesca.bartolucci2@archiworldpec.it

LOTTO 001

DOCUMENTAZIONE FOTOGRAFICA ESTERNA

Foto n. 01: vista aerea del Borgo di Papigno -Terni (TR)



Foto n. 02-03: vista aerea e catastale dell'immobile sito in Via G. Amendola n. 14 - Loc.tà Papigno.



Foto n. 04-06: vista prospetto principale dell'immobile lungo la sede stradale Via G. Amendola.



Foto n. 07: vista del vicolo pedonale Via G. Amendola con le caratteristiche gradinate di accesso, scale esterne e fornicati di passaggio.



Foto n. 08-10: vista del prospetto laterale sul vicolo a fondo cieco/fornice di passaggio.



Vista della finestra del soggiorno.

Foto n. 11-12: vista panoramica lato posteriore: valle del Nera ed "ex stabilimento di Carbuoro".



DOCUMENTAZIONE FOTOGRAFICA INTERNA

APPARTAMENTO DI TIPO POPOLARE (A/4)

N.C.E.U. Comune di TERNI Fg. 161, p.IIa 94, subb. 7-8 e p.IIa 95 sub. 6 - piano Terra

Via Giovanni Amendola, n. 14 - Loc.tà Papigno - 05100 Terni (TR)

Foto n. 13-14 vista della zona ingresso dell'unità immobiliare.



Foto n. 15-17: vista del servizio igienico. Dettaglio finestra con infisso mancante.



Foto n. 18-20: vista del soggiorno/pranzo. Dettaglio finestre con infissi mancanti



TRIBUNALE DI TERNI

Esecuzione Forzata N. 00048/2024

Foto n. 21-23: vista della cucina. Dettaglio del distacco tinteggiatura e infiltrazioni soffitto.



Foto n. 24-25: Dettaglio del camino e della finestra senza infisso.



Foto n. 26-28 vista della stanza adibita a camera da letto. Dettaglio infiltrazione e muffe.



Foto n. 29-34: vista della camera matrimoniale. Dettaglio della porta e del cronotermostato.



Foto n. 35-37: vista del terrazzo e dell'accesso al bagno esterno. Dettaglio pavimentazione/ringhiera.



Foto n. 38-39: Dettaglio del solaio del terrazzo piano superiore.



Foto n. 40: Dettaglio infissi esterni.

Foto n. 41-45: vista del bagno esterno. Dettaglio della predisposizione allaccio caldaia.

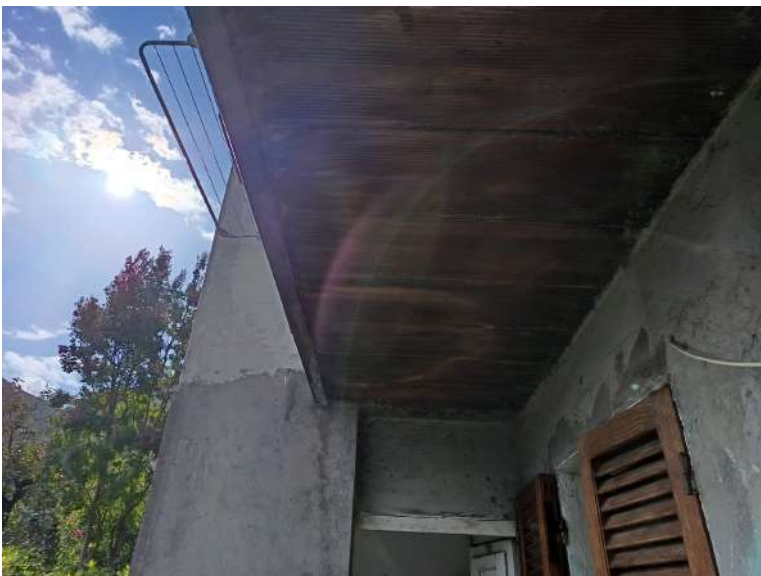

Terni, li 26/10/2024

Il perito
Arch. Francesca Bartolucci

