



MINISTERO DELLE FINANZE
DIREZIONE GENERALE DEL CATASTO E DEI SERVIZI TECNICI ERARIALI
NUOVO CATASTO EDILIZIO URBANO

Lire
300

(R. DECRETO-LEGGE 13 APRILE 1998, N. 42)

Planimetria dell'immobile situato nel Comune di SALUSSOLA Via alla Stazione n° 37

Allegata alla dichiarazione presentata all'Ufficio Tecnico Erariale di VERCELLI

Piano Interrato

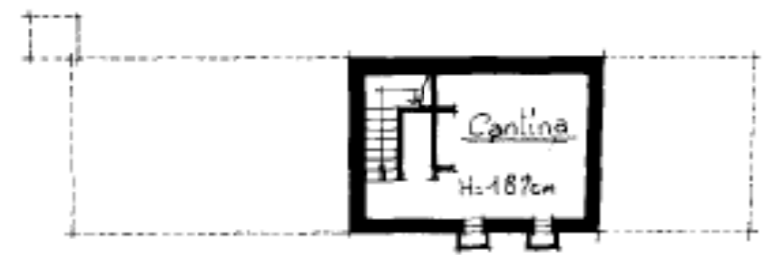

Piano Terreno

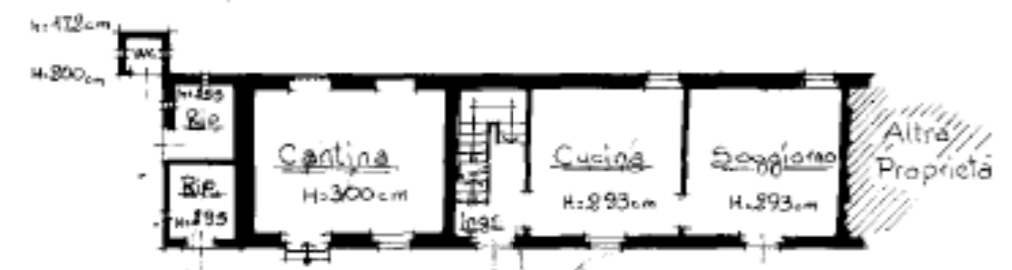

Piano Primo

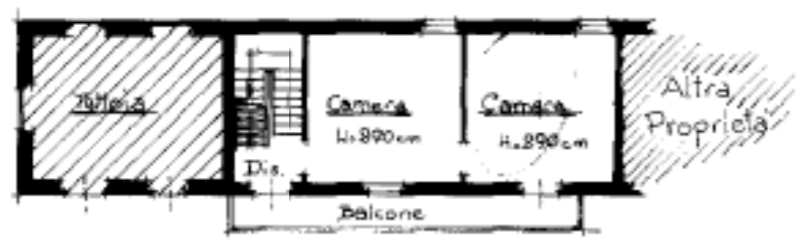

Piano Secondo



ESTRATTO DI Mappa

Foglio n° 41
SCALA 1:2000

Int. 1

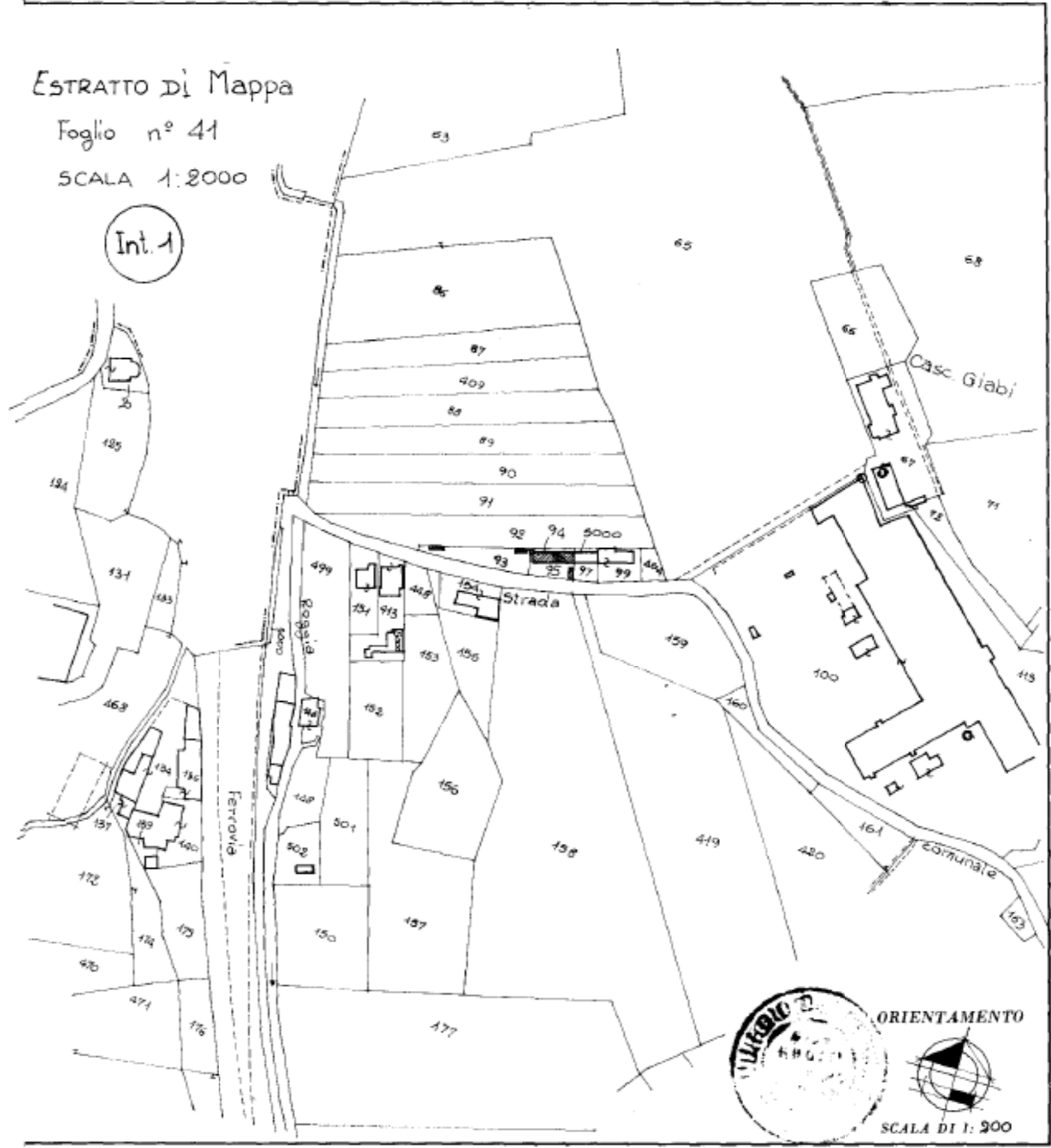

ORIENTAMENTO

SCALA DI 1: 900

SPAZIO RISERVATO PER LE ANNOTAZIONI D'UFFICIO

DATA K
PROT. N°

Ultima planimetria in atti

Data presentazione: 22/07/1994 - Data: 20/06/2024 - n. T5320 - Richiedente: PZZSFN64E22E379N
Totale schede: 1 - Formato di acquisizione: A2(420x594) - Formato stampa richiesto: A4(210x297)

10 metri

MODULARIO
F. rig. rend. 497



MINISTERO DELLE FINANZE
DIREZIONE GENERALE DEL CATASTO E DEI SS.TT.EE.

CATASTO EDILIZIO URBANO (RDL 13-4-1939, n. 652)

MOD. **BN** (CEU)

LIRE
385

Planimetria di u.i.u. in Comune di SALUSSOLA via alla Stazione civ. 37

ESTRATTO DI MAPPA

Foglio n° 41

SCALA 1:2000

Int. 2

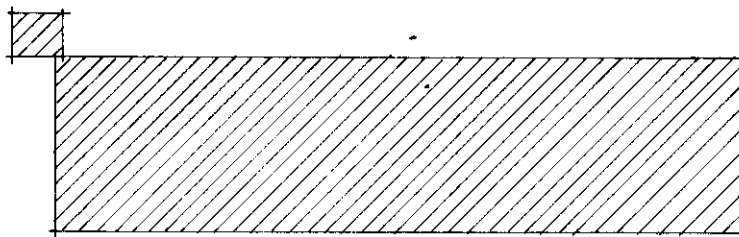
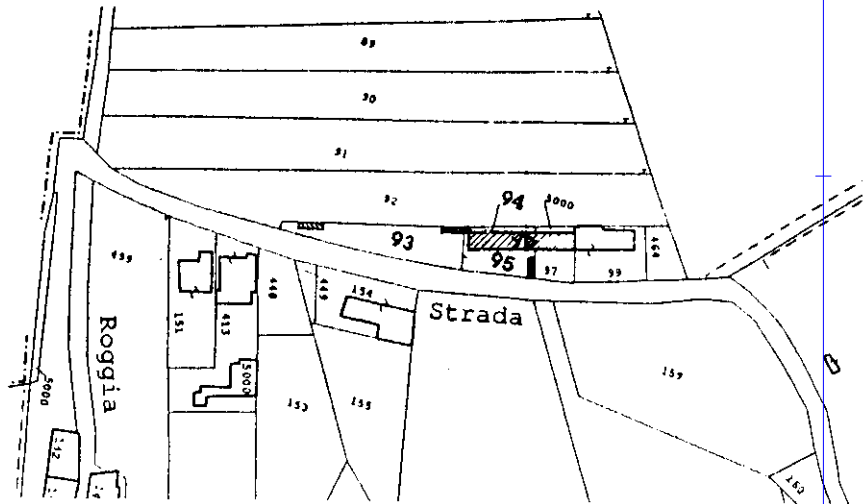

PIANO TERRENO



ORIENTAMENTO

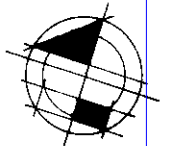

SCALA DI 1:2000

Dichiarazione di N.C.
Denuncia di variazione

RISERVATO ALL'UFFICIO

Ultima planimetria in atti
Identificativi catastali
Data presentazione: 22/07/1994 - Data: 20/06/2024
Totale schede: 15. Formato di acquisizione: A4

MODULARIO
F. rig. rend. 497



MINISTERO DELLE FINANZE
DIREZIONE GENERALE DEL CATASTO E DEI SS.TT.EE.
CATASTO EDILIZIO URBANO (RDL 13-4-1939, n. 652)

MOD. BN (CEU)

LIRE
385

Planimetria di u.i.u. in Comune di SALUSSOLA via alla Stazione civ. 37

ESTRATTO DI MAPPA

Foglio n° 41

SCALA 1:2000

Int. 3

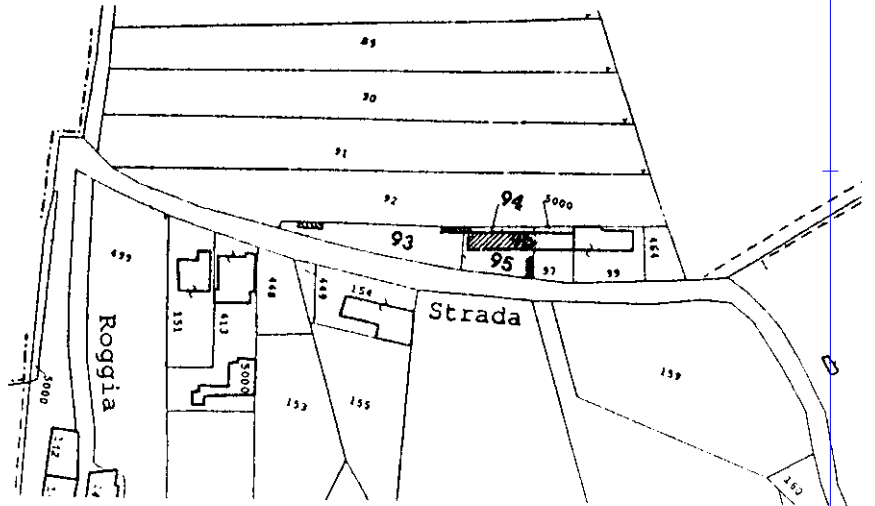

PIANO PRIMO

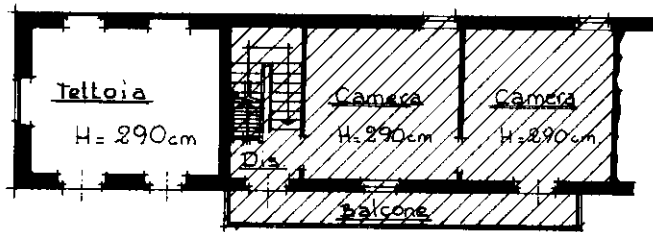

F 503
An 25/4

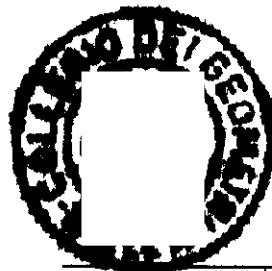

ORIENTAMENTO

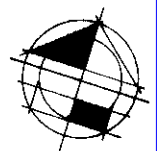

SCALA DI 1: 200

Dichiarazione di N.C.
Denuncia di variazione

RISERVATO ALL'UFFICIO

Ultima planimetria in atti
identificativi catastali
Data presentazione: 22/07/1994 - Data: 20/06/2024
Totale sch. 1 - Foglio di acquisizione: 96

Catasto Edilizio Urbano - Situazione al 20/06/2024 - Comune di SALUSSOLA (H726) - < Foglio 41 - Particella 97 - Subalterno 7 >
VIA STAZIONE n. 37 - Interno 3 - Piano 1

MODULARIO
Fig. rend. 497



MINISTERO DELLE FINANZE
DIREZIONE GENERALE DEL CATASTO E DEI SS.TT.EE.
CATASTO EDILIZIO URBANO (RDL 13-4-1939, n. 652)

MOD. **BN** (CEU)

LIRE
385

Planimetria di u.i.u. in Comune di SALUSSOLA via alla Stazione civ. 37

ESTRATTO DI MAPPA

Foglio n° 41

Scala 1:2000

Int. 4

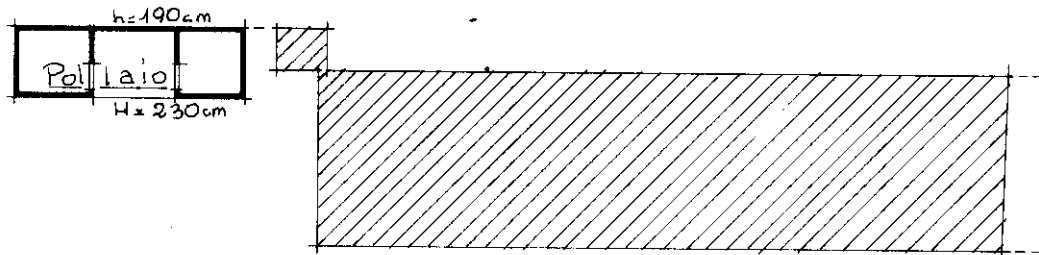
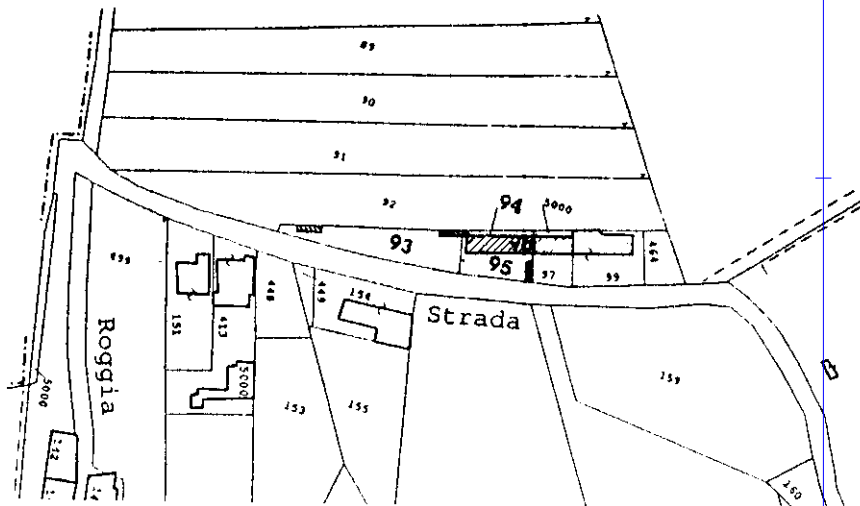

PIANO TERRENO

P 503
M 25 18

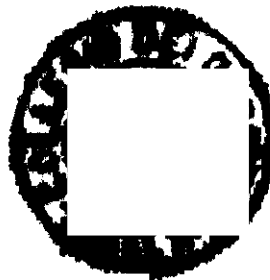

ORIENTAMENTO



SCALA DI 1: 2000

Dichiarazione di N.C.
Denuncia di variazione

RISERVATO ALL'UFFICIO

Ultima planimetria in atti
Identificativi catastali
Data presentazione: 22/07/1994 - Data: 20/06/2024
Totale schede: 3 - Formato di acquisizione: A

Catasto Edilizio Urbano - Fabbricati - Situazione al 20/06/2024 - Comune di SALUSSOLA (H726) - < Foglio 41 - Particella 97 - Subalterno 8 >
VIA STAZIONE n. 37 - Interno 4 Piano T

MODULARIO
F. rig. rend 497



MINISTERO DELLE FINANZE
DIREZIONE GENERALE DEL CATASTO E DEI SS.TT.EE.
CATASTO EDILIZIO URBANO (RDL 13-4-1939, n. 652)

MOD. BN (CEU)

LIRE
385

Planimetria di u.i.u. in Comune di SALUSSOLA via alla Stazione civ. 37

ESTRATTO DI MAPPA

Foglio n° 41

SCALA 1:2000

Int. 5

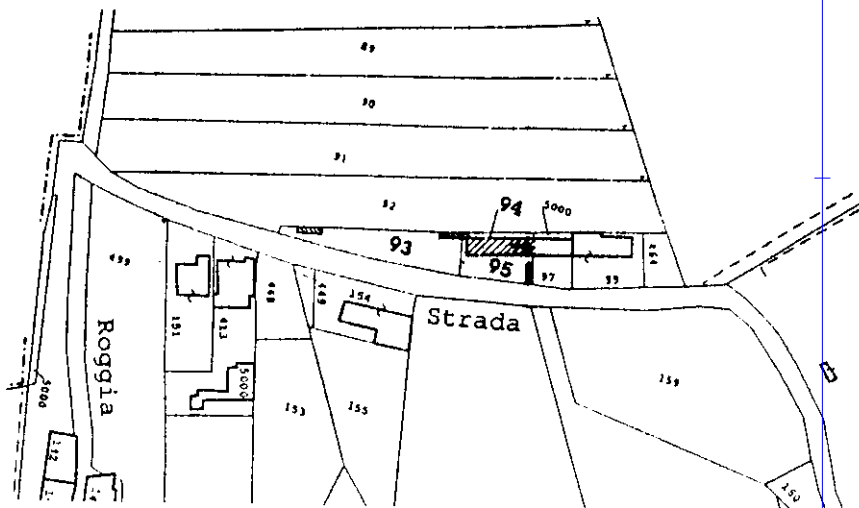

PIANO TERRENO

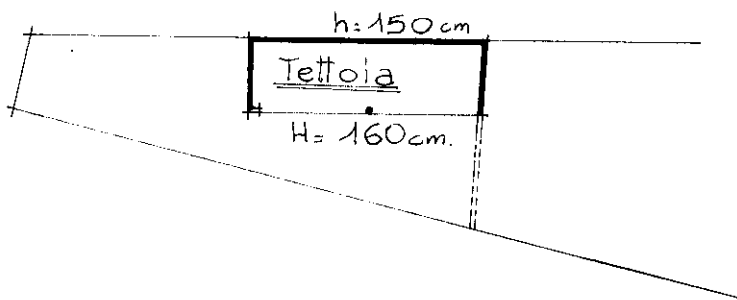

Handwritten notes:
R. 503
M. 25/9

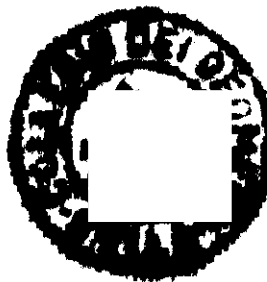

ORIENTAMENTO

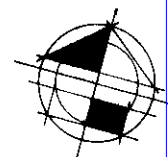

SCALA DI 1:2000

Dichiarazione di N.C.
Denuncia di variazione

RISERVATO ALL'UFFICIO

Ultima planimetria in atti
Identificativi catastali

Data presentazione: 22/07/1994 - Data: 20/06/2024
Totale schede: 1 - Formato di acquisizione: A4

Catasto Edilizio Urbano - Situazione al 20/06/2024 - Comune di SALUSSOLA (H726) - < Foglio 41 - Particella 97 - Subalterno 9 >
Via STAZIONE, n. 37 - Interno 5 - Piano T



N=-700

E=-7200

1 Particella 531

Comune: (BI) SALUSSOLA
 Foglio: 41
 Scala originale: 1:2000
 Dimensione cornice: 534.000 x 378.000 m. Protocollo pratica T260131/2024
 19-Set-2024 15:12:51



N=-700

E=-7700

1 Particella: 340

Comune: (BI) SALUSSOLA
Foglio: 34
Scala originale: 1:1000
Dimensione cornice: 267.000 x 189.000 metri
Protocollo pratica T263149/2024
19-Sel-2024 15:18:12