

PROSPETTO NORD

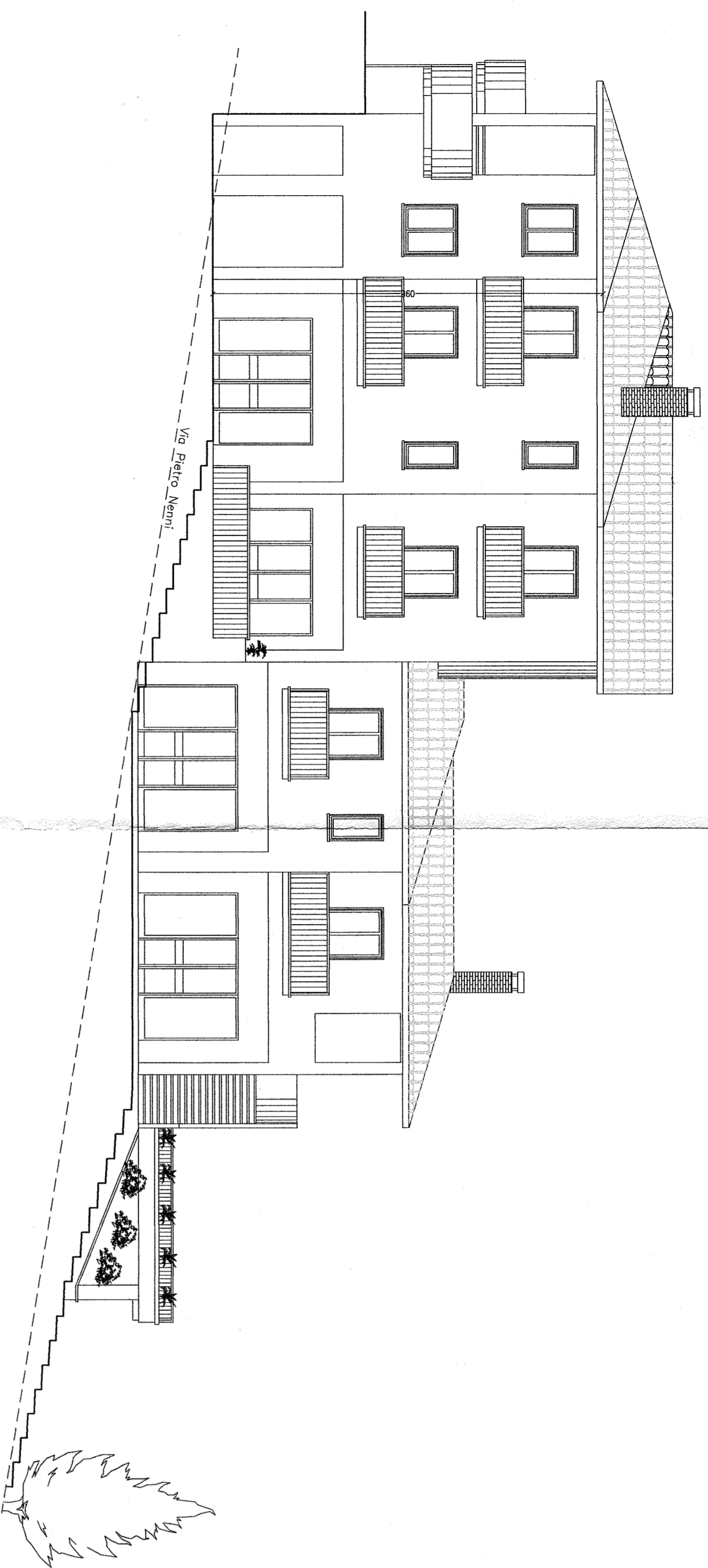

PROSPETTO SUD

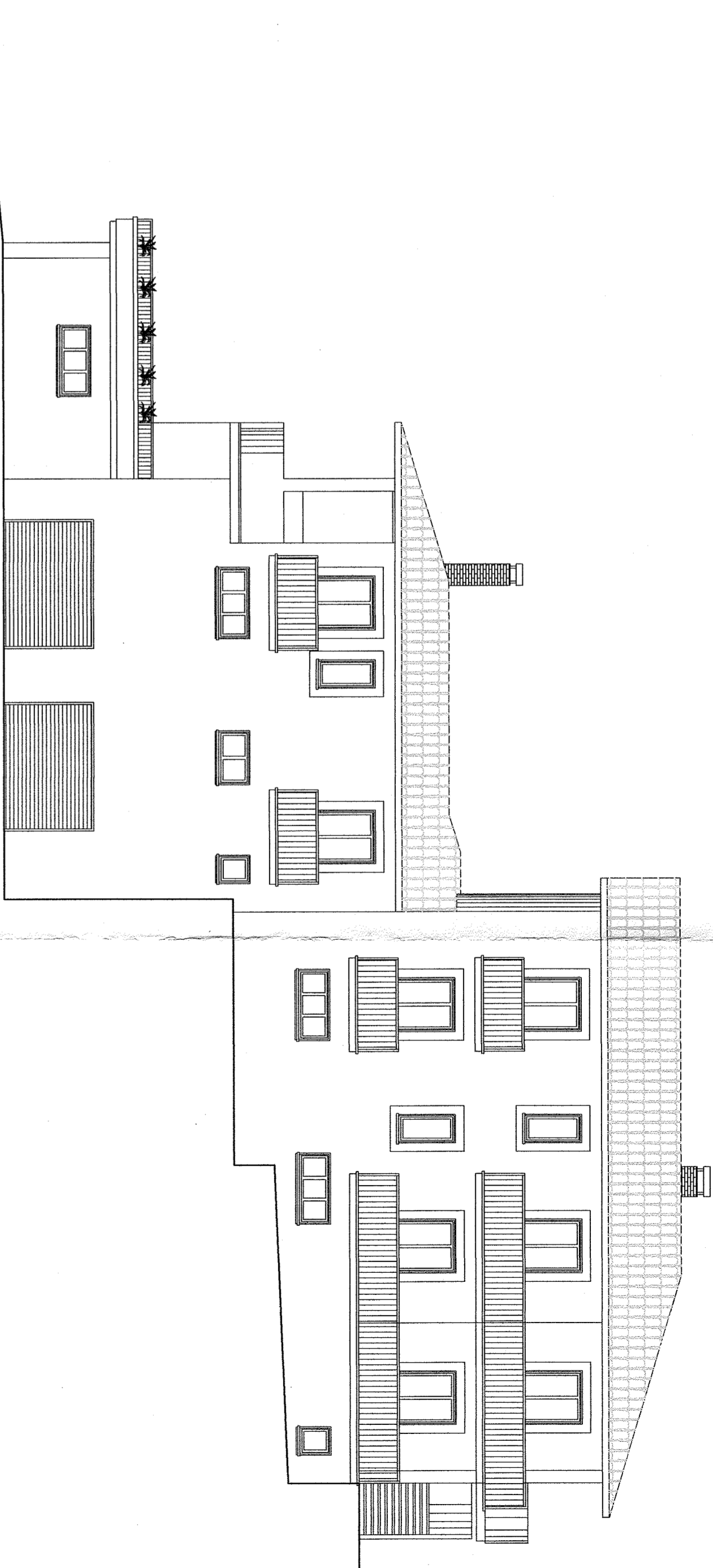

PROSPETTO EST

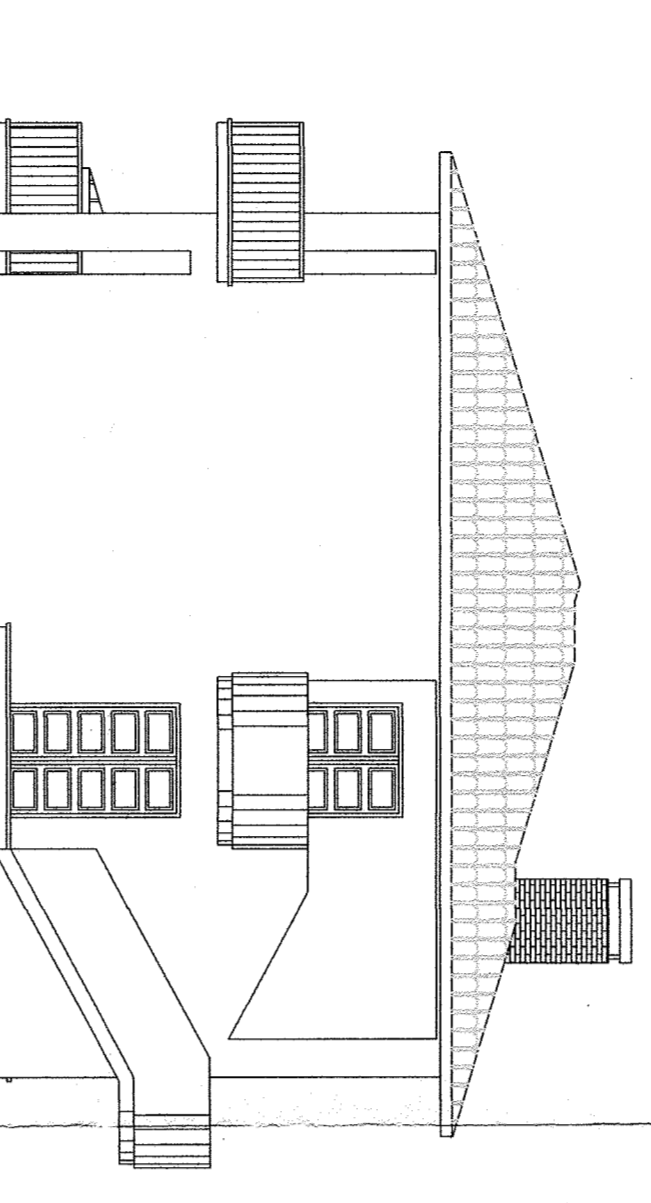

PROSPETTO OVEST

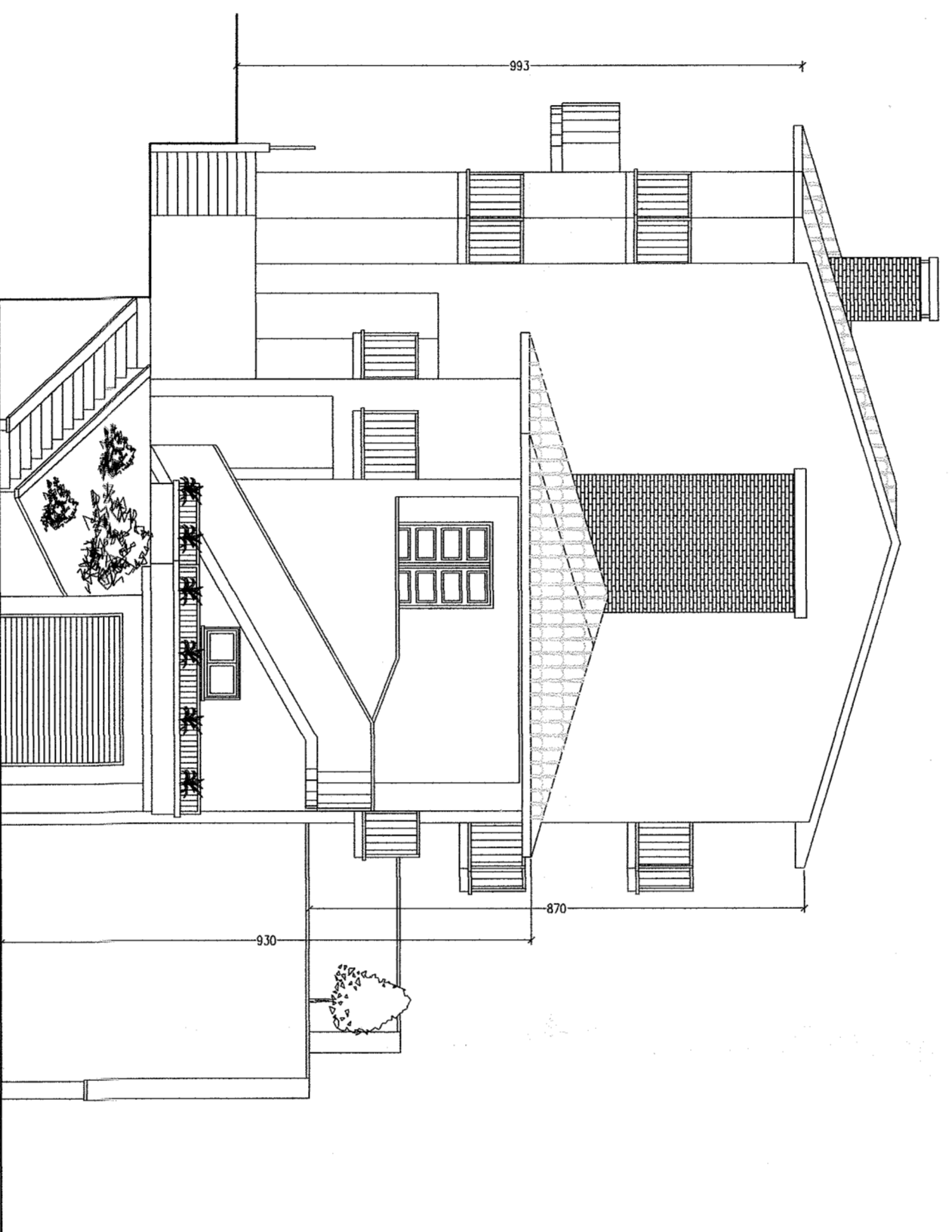

SEZIONE A-A'

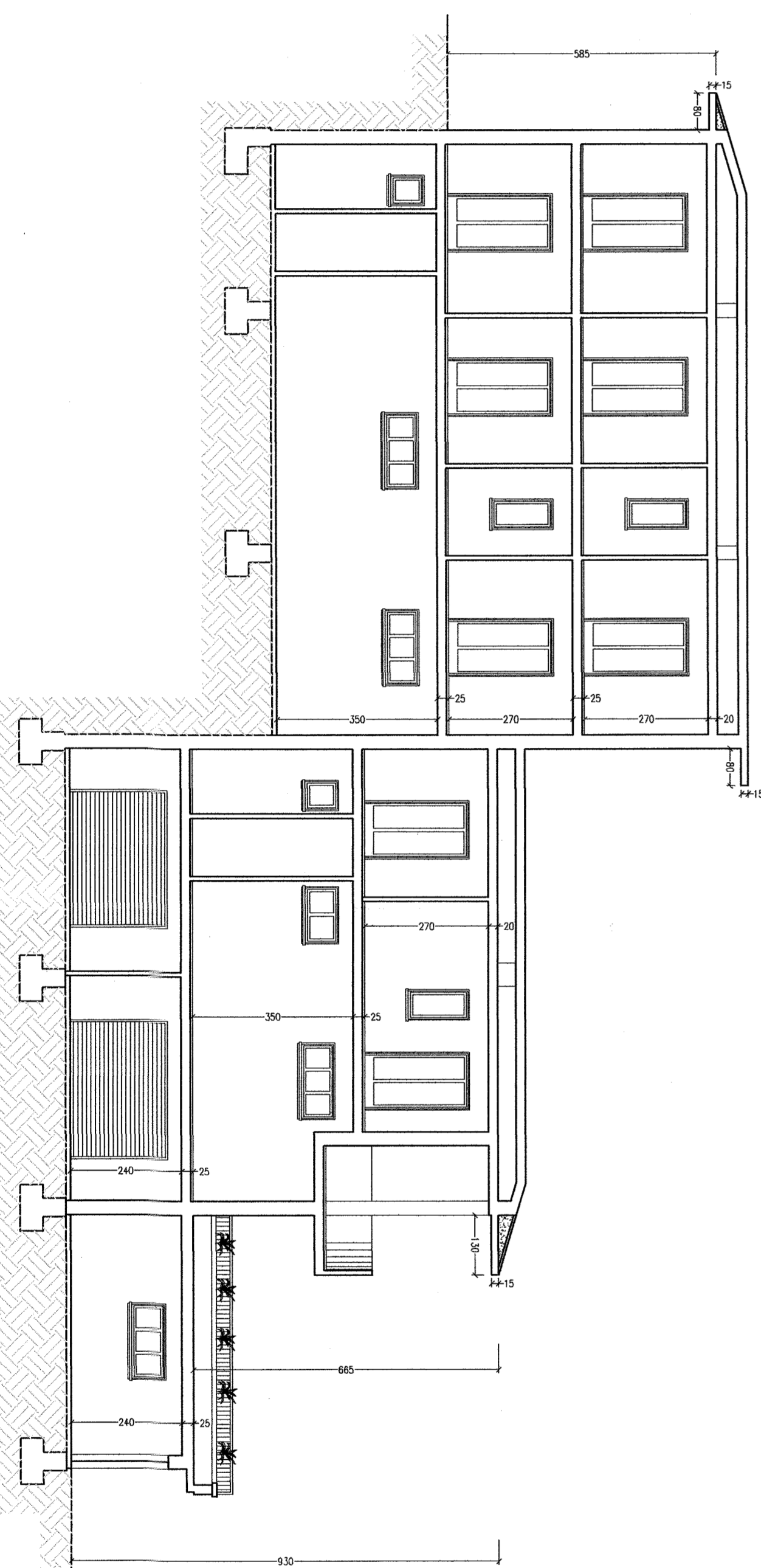

SEZIONE C-C'

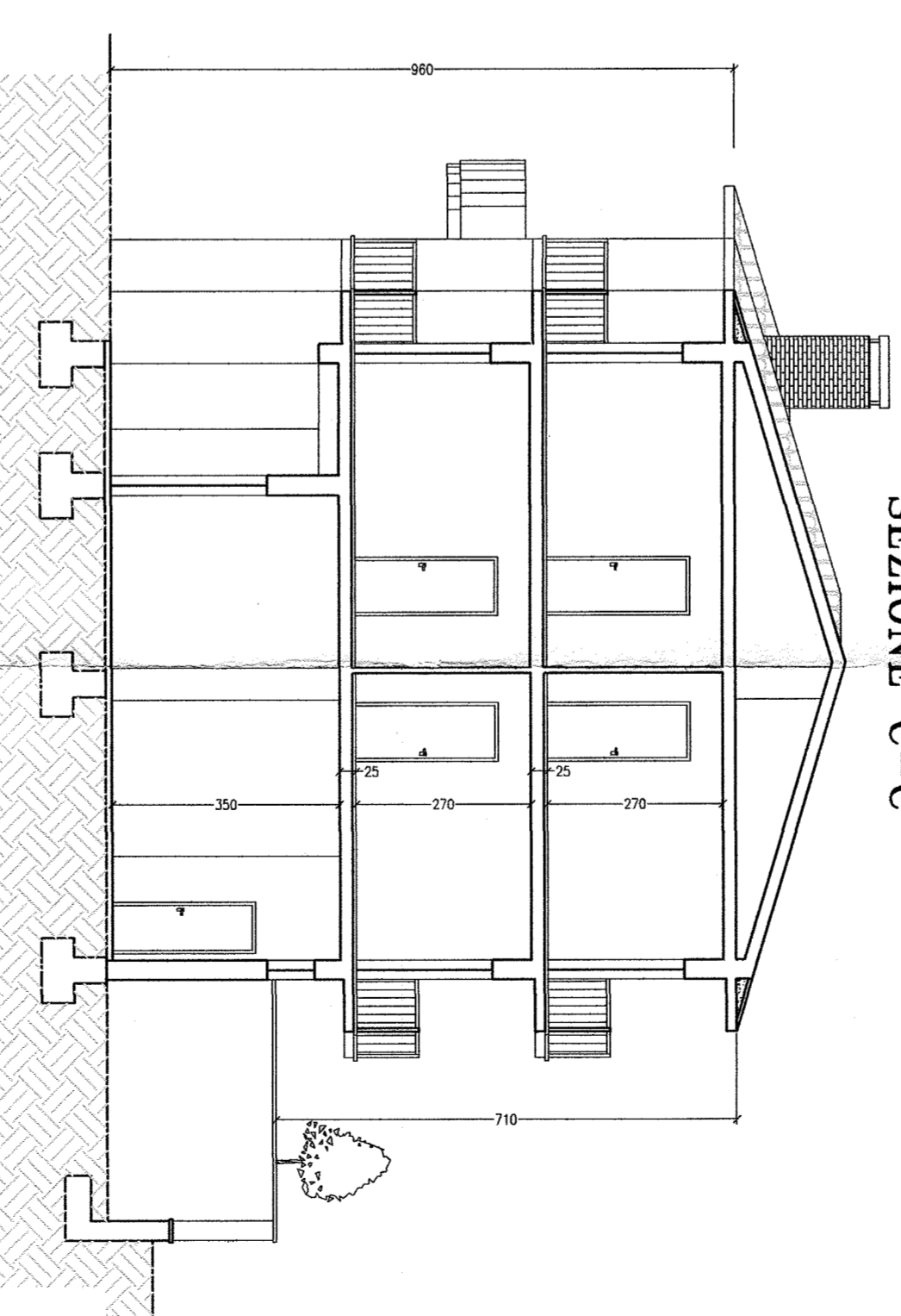

SEZIONE B-B'

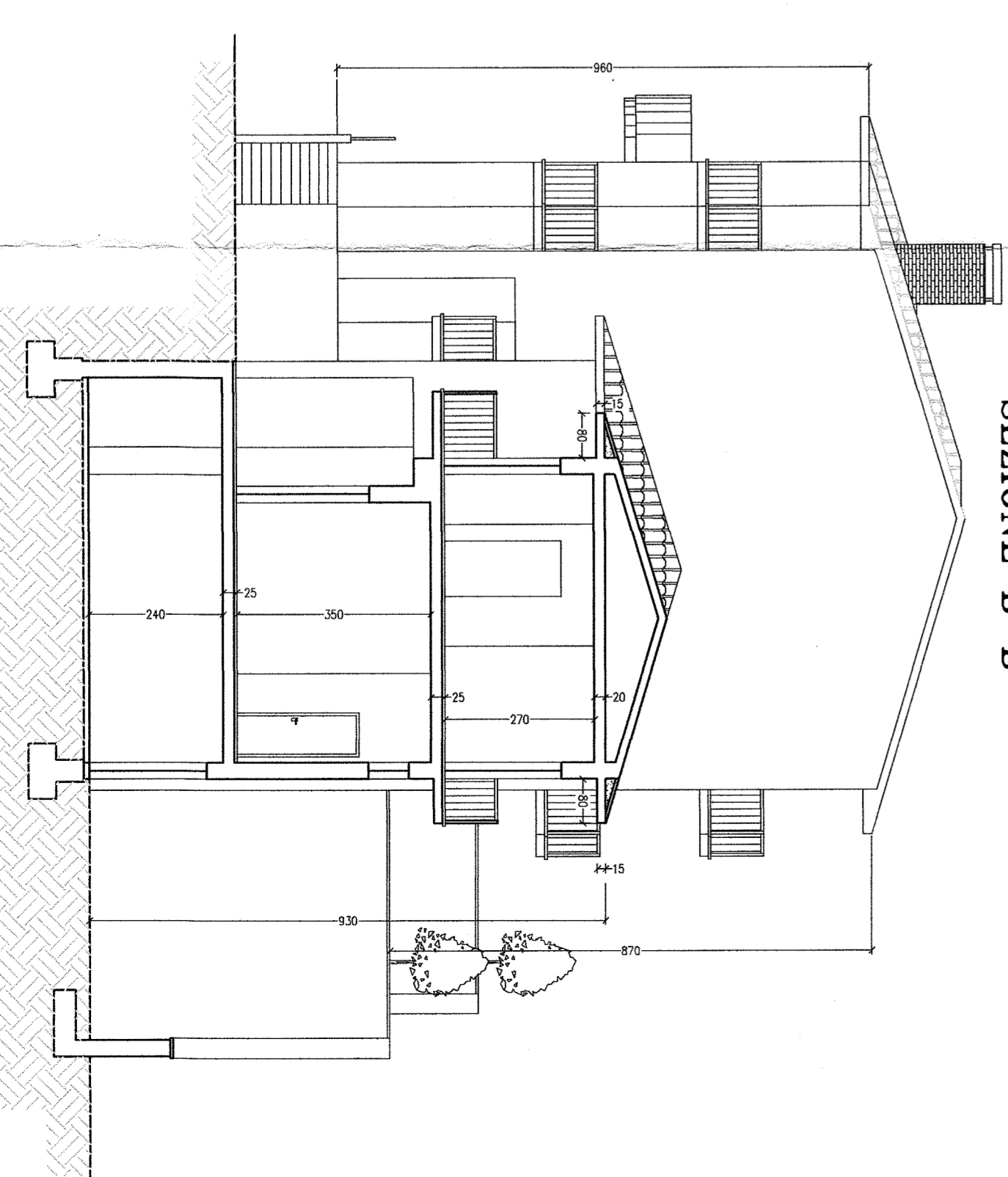

REGIONE BASILICATA  
 PROVINCIA DI POTENZA  
 COMUNE DI PICERNO  
 24.08.2006

STUDIO TECNICO Ing. Gianluigi Di Carlo - Via Campese 80055 Potenza (PZ) Tel. 0971 952525 cell. 328 579454 E-mail: gdi@studiotecnico.it

**COMUNE DI PICERNO**  
 prov. di Potenza

Committente: Mariano Alberto

PROGETTO PER LA COSTRUZIONE DI UN FABBRICATO PER CIVILE ABITAZIONE  
 IN LOCALITA' GIULISE - ZONA BC3

VARIANTE di Permesso di Costruire n. 2 del 20/01/2006  
 ARCHITETTONICO

Aprile 2006

SCALA 1:100

**Elab. 6**  
 PROSPETTI - SEZIONI

Ing. 

A norma di legge il presente elaborato non potrà essere riprodotto né concesso a terzi né utilizzato per scopi diversi da quello di destinazione senza l'autorizzazione scritta di questo studio tecnico che ne detiene la proprietà.









