

**Agenzia del Territorio
CATASTO FABBRICATI
Ufficio Provinciale di
Milano**

Dichiarazione protocollo n. MI0676186 del 12/10/2005¹

Planimetria di u.i.u. in Comune di Milano

Via Inganni Angelo

civ. 11

Identificativi Catastali:

Sezione:

Foglio: 509

Particella: 80

Subalterno: 702

Compilata da:

Salmoiraghi Paola

Iscritto all'albo:
Geometri

Prov. Milano

N. 9847

Scheda n. 1

Scala 1:200

PIANO TERZO

H=2,90m

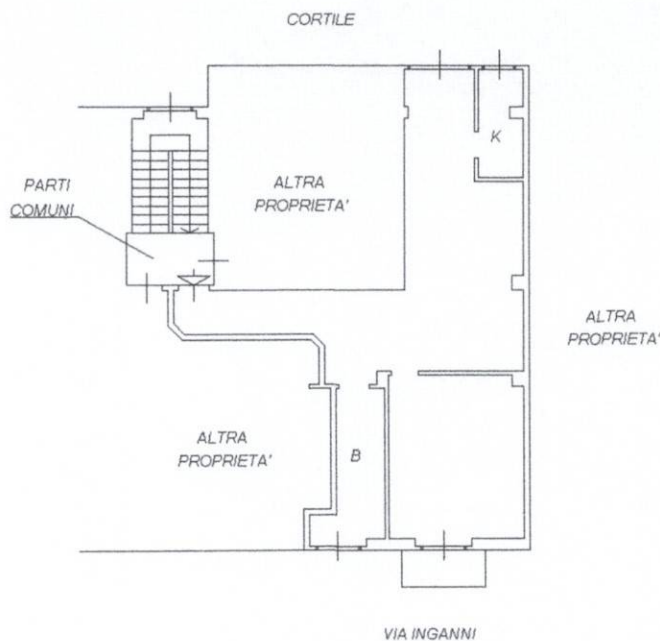

PIANO PRIMO INTERRATO

H=2,90m

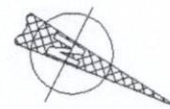
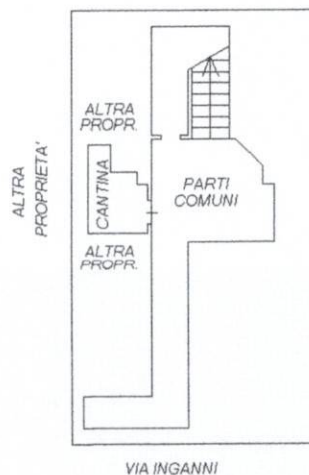

Ultima planimetria in atti