

Tirbunale di Catanzaro  
Esecuzioni immobiliari

PROCEDURA ESECUTIVA IMMOBILIARE N. 24/2024 r.g.es.

CONSULENZA TECNICA D'UFFICIO AI SENSI DELL'ART. 61 DEL CODICE DI  
PROCEDURA CIVILE.

ALLEGATO 3 - Rilievo fotografico dell'unità immobiliare "subalterno 1"

TX004

Consulente Tecnico d'Ufficio:



glucarchitettura

Giuseppe Lucchese architetto

Viale Vincenzo De Filippis n. 69 88100 Catanzaro (CZ)

Tel.: +39 347 6892846

web: www.glucarchitettura.it

e-mail: info@glucarchitettura.it

pec: giuseppe.lucchese@archiworldpec.it

firma / timbro tecnico



firma / timbro committente

| c |            |                      |         |           |             | COD. DOCUMENTO   |
|---|------------|----------------------|---------|-----------|-------------|------------------|
| b |            |                      |         |           |             | T037_D_TX_004_01 |
| a | 12/07/2024 | prima emissione      | G.L.    | G.L.      | G.L.        | FOGLIO           |
|   | DATA       | DESCRIZIONE MODIFICA | REDATTO | APPROVATO | AUTORIZZATO | 1 DI 1           |

E' vietata ai sensi di legge la divulgazione e la riproduzione del presente elaborato senza la preventiva autorizzazione

T037\_D\_TX\_004\_01\_Rilievo fotografico uiu Subalterno 1.doc

Unità immobiliare identificata in NCEU Comune di Botricello al Foglio 5 Particella 720 Subalterno 1













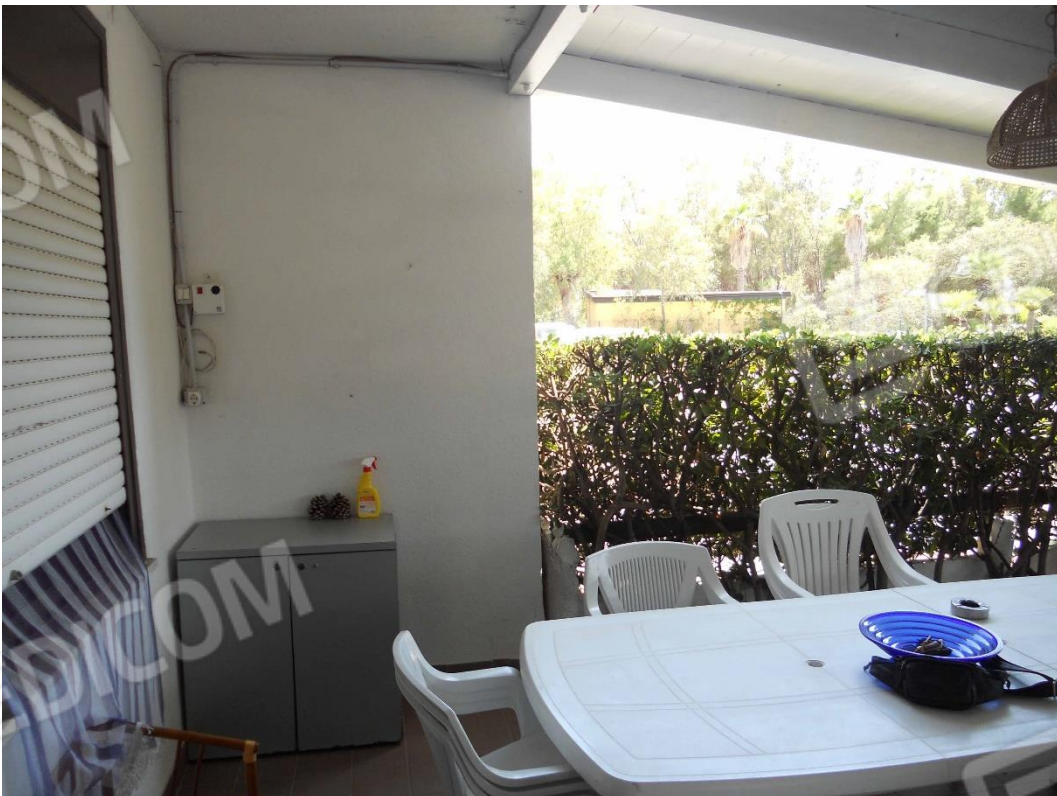















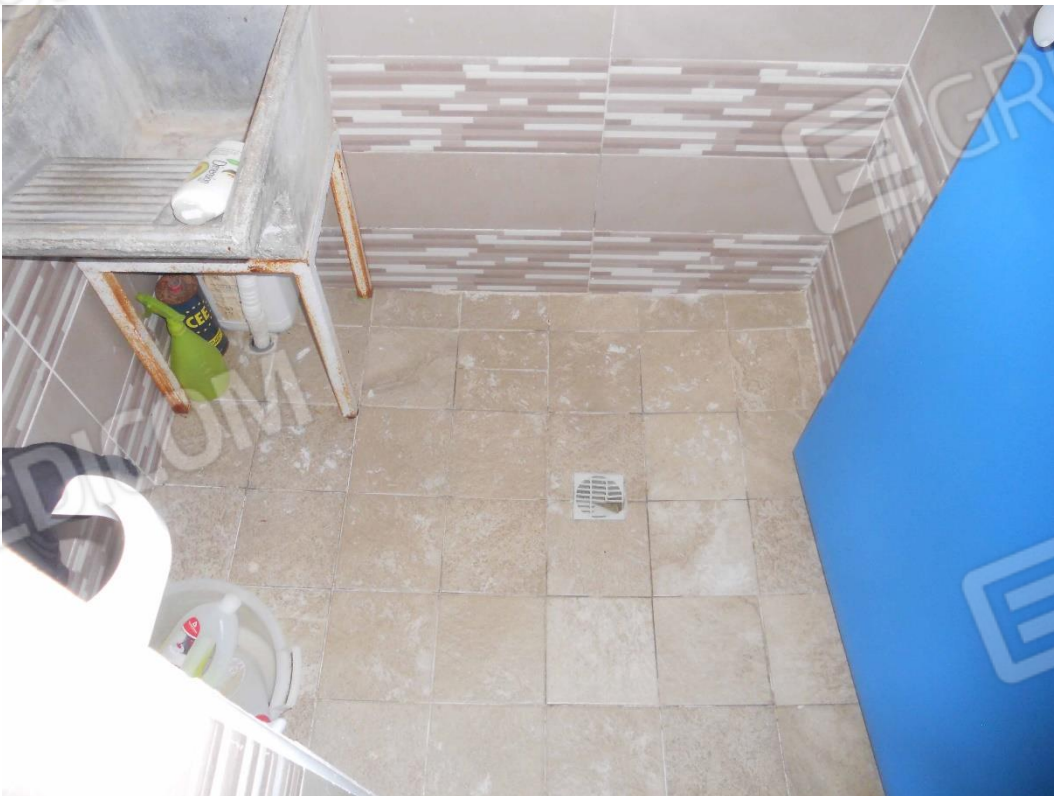
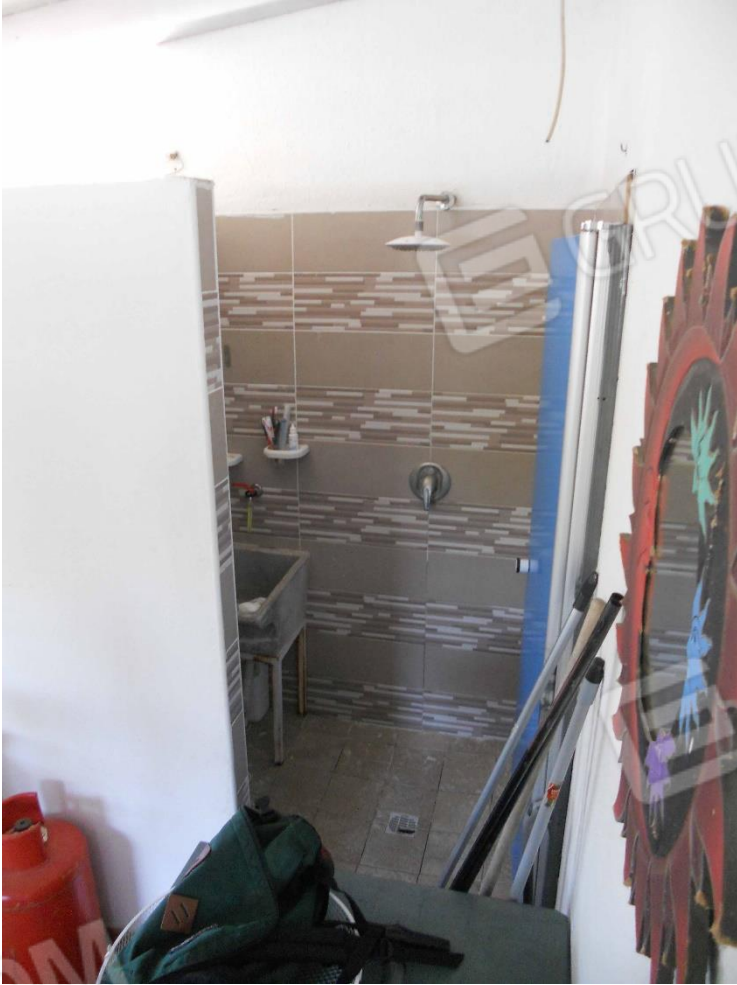











Procedura esecutiva immobiliare n. 24/2024 r.g.es.  
Tribunale di Catanzaro - Esecuzioni immobiliari



Giudice: Dott. Luca Mercuri  
C.T.U.: Arch. Giuseppe Lucchese





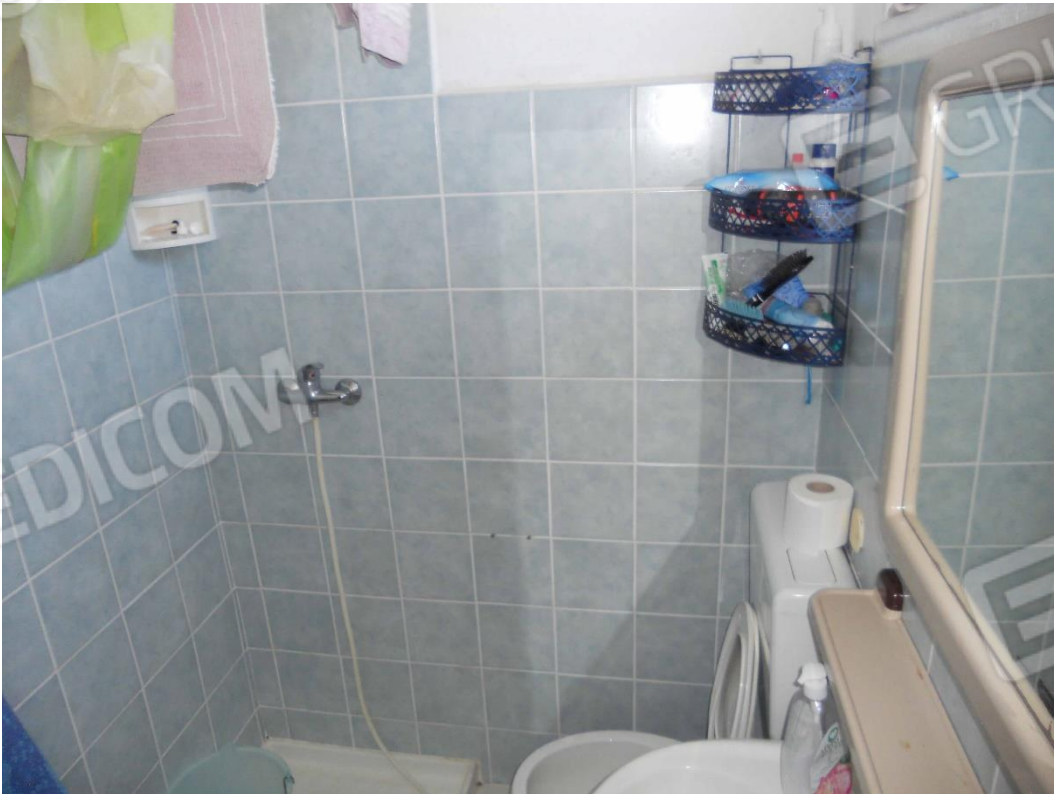





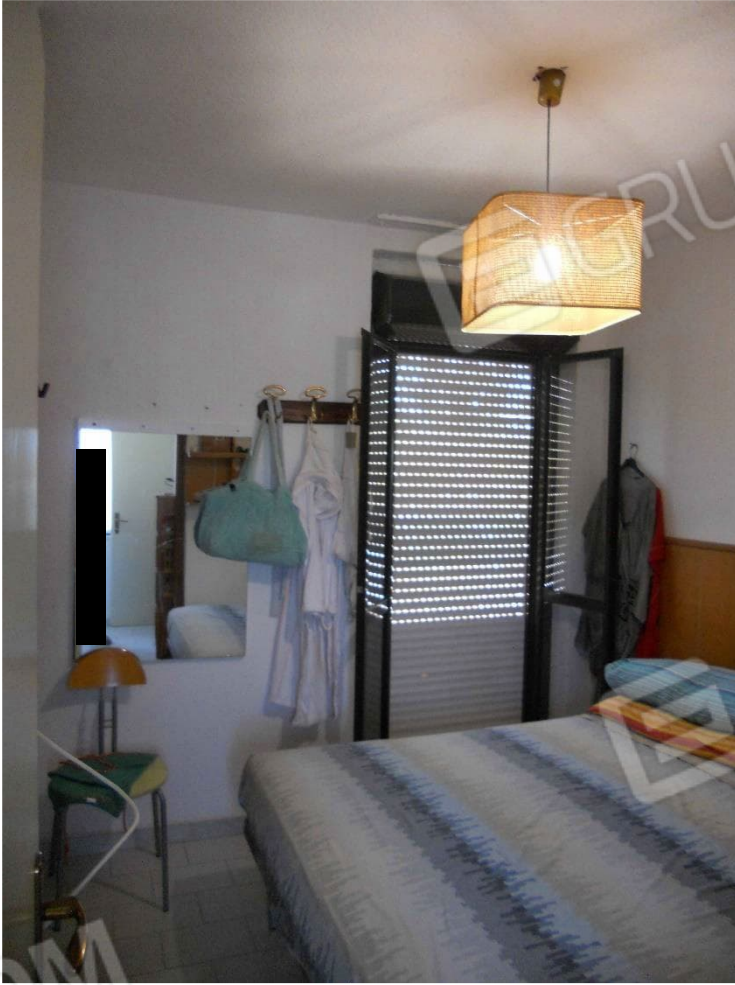













MODULARIO  
F. rig. rend. 497



MINISTERO DELLE FINANZE  
DIREZIONE GENERALE DEL CATASTO E DEI SERVIZI TECNICI ERARIALI

MOD. B (Nuovo Catasto Edilizio Urbano)

Lire  
150

# NUOVO CATASTO EDILIZIO URBANO

(R. DECRETO-LEGGE 13 APRILE 1939, N. 652)

Planimetria dell'immobile situato nel Comune di BOTRICELLO Via LOC BOTRO

Ditta [redacted]

Allegata alla dichiarazione presentata all'Ufficio Tecnico Erariale di CATANZARO

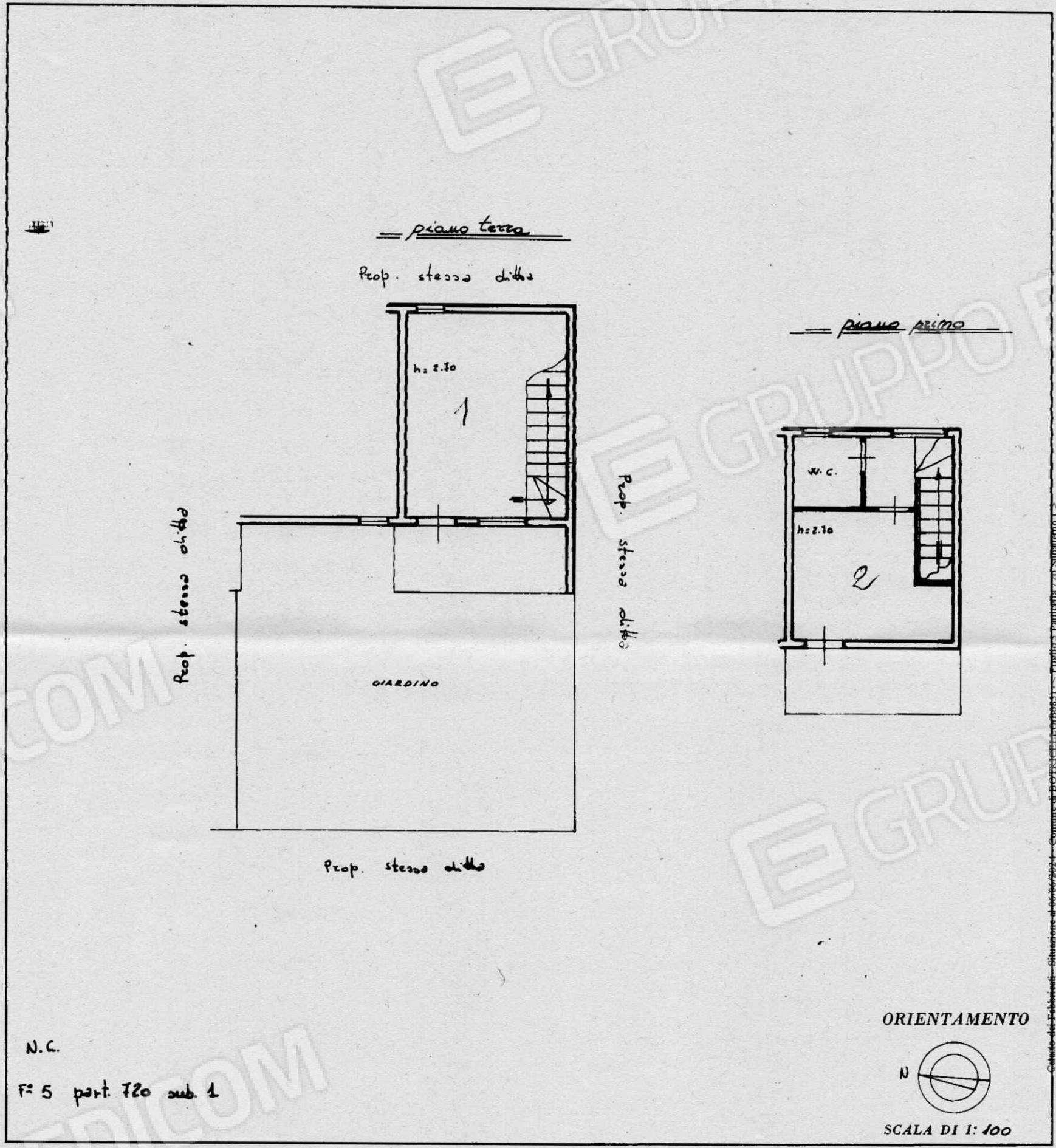

Catasto del Tabellarelli - Situazione al 06/06/2024 - Comune di BOTRICELLO (CZ0058735) - Foglio Particella 720 Suballegato 1 - VILLAGGIO COSTA DEL TURCHESE n. 16 Piano T-1

SPAZIO RISERVATO PER LE ANNOTAZIONI D'UFFICIO

DATA

PROT. N°

Compilata dal **GEOMETRA**

[redacted]

Iscritto all'Albo dei **GEOMETRI**

della Provincia di **CATANZARO**

DATA

Firma: *[signature]*