

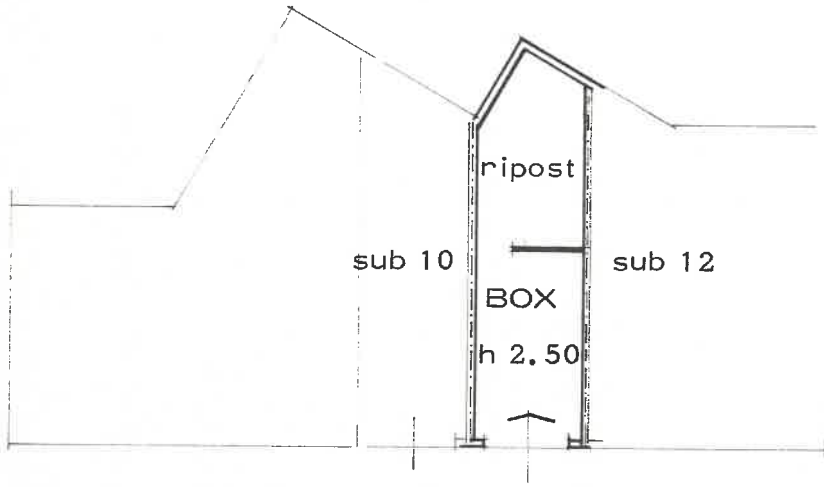

Planimetria di u.i.u. in Comune di...**TURBIGO**..... via...**VILLORESI**..... civ....**39**.....



mapp 511

PIANO SEMINTERRATO

ORIENTAMENTO

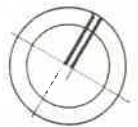

SCALA DI 1: 200

Dichiarazione di N.C.   
Denuncia di variazione

Compilata dal GEOMETRA  
(Titolo, cognome e nome)  
LUIGI PASTORI

RISERVATO ALL'UFFICIO

Identificativi catastali  
F. 9  
n. 510 sub. 11

Iscritto all'albo de i GEOMETRI  
della provincia di MILANO n. 41871  
data 18.12.90 Firma [Signature]



nome Istituto Poligrafico e Zecca dello Stato - P.V.



Planimetria di u.i.u. in Comune di TURBIGO via VILLORESI civ. 39

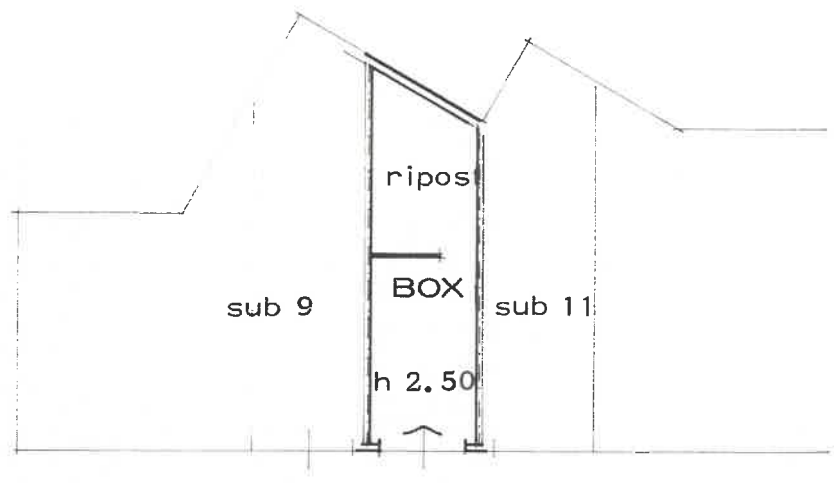

mapp 511

PIANO SEMINTERRATO

ORIENTAMENTO

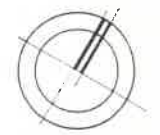

SCALA DI 1: 200

Dichiarazione di N.C.   
Denuncia di variazione

Identificativi catastali  
F. 9  
n. 510 sub. 10

Compilata dal GEOMETRA  
(Titolo, cognome e nome)  
LUIGI PASTORI  
Iscritto all'albo de i GEOMETRI  
della provincia di MILANO n. 1112  
data 18.12.90 Firma Luigi Pastori

RISERVATO ALL'UFFICIO



Planimetria di u.i.u. in Comune di TURBIGO via VILLORESI civ. 39

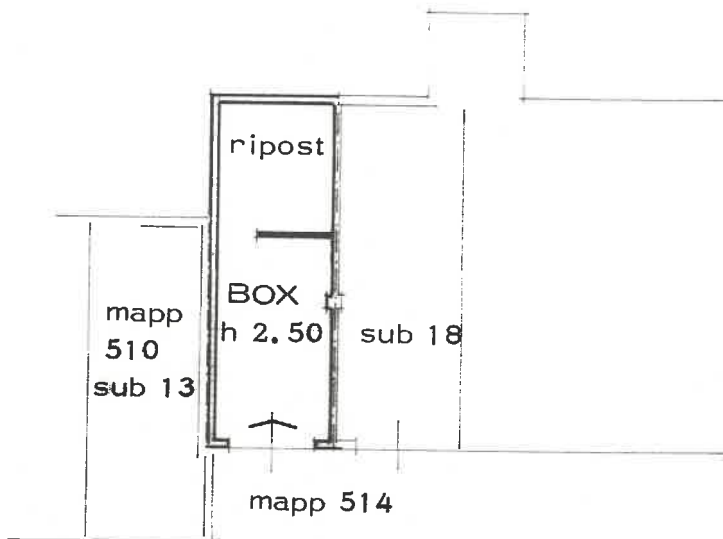

PIANO SEMINTERRATO

ORIENTAMENTO

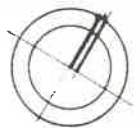

SCALA DI 1: 200

Dichiarazione di N.C.   
Denuncia di variazione

Compilata dal GEOMETRA  
(Titolo, cognome e nome)  
LUCIA PASTORI

RISERVATO ALL'UFFICIO

Identificativi catastali  
F. 9  
n. 513 sub 17

Iscritto all'albo de i GEOMETRI  
della provincia di MILANO  
21.12.90

Roma Istituto Poligrafico e Zecca dello Stato - S.p.A.



Planimetria di u.i.u. in Comune di TURBIGO via VILLORESI civ. 39

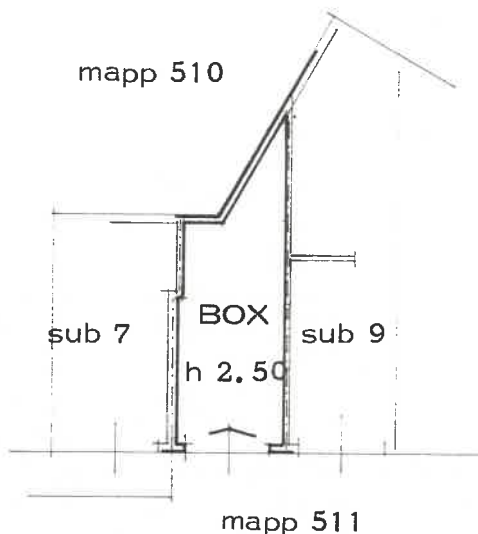

PIANO SEMINTERRATO

ORIENTAMENTO



SCALA DI 1: 200

Dichiarazione di N.C.   
Denuncia di variazione

Compilata dal GEOMETRA  
(Titolo, cognome e nome)  
LUIGI PASTORI

RISERVATO ALL'UFFICIO

Identificativi catastali  
F. 9  
n. 510 sub. 8

Iscritto all'albo de i GEOMETRI  
della provincia di MILANO n. 54187  
data 18.12.90 Firma Luigi Pastori





Planimetria di u.i.u. in Comune di TURBIGO via VILLORESI civ. 39

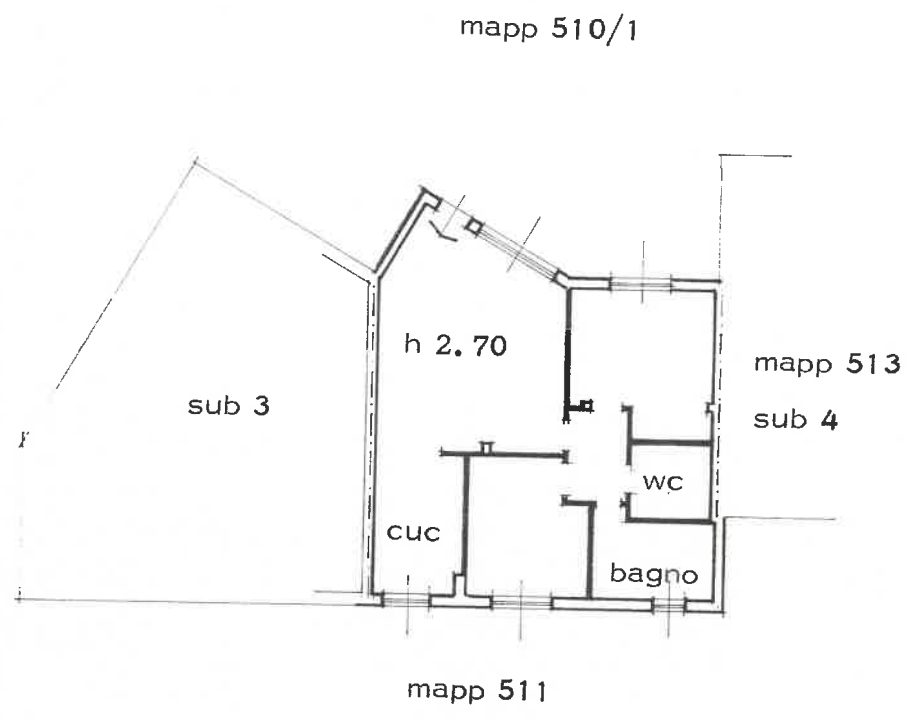

PIANO TERRA

ORIENTAMENTO

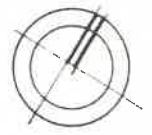

SCALA DI 1: 200

Dichiarazione di N.C.   
Denuncia di variazione

Compilata dal GEOMETRA  
(Titolo, cognome e nome)  
LUIGI PASTORI

RISERVATO ALL'UFFICIO

Identificativi catastali  
F. 9  
n. 510 sub 4

Iscritto all'albo de i GEOMETRI  
della provincia di MILANO  
18.12.90 Firma Luigi Pastori

Reni - Istituto Poligrafico e Zecca dello Stato - P.V.



Planimetria di u.i.u. in Comune di.....TURBIGO..... via .....VILLORESI..... civ.....39..

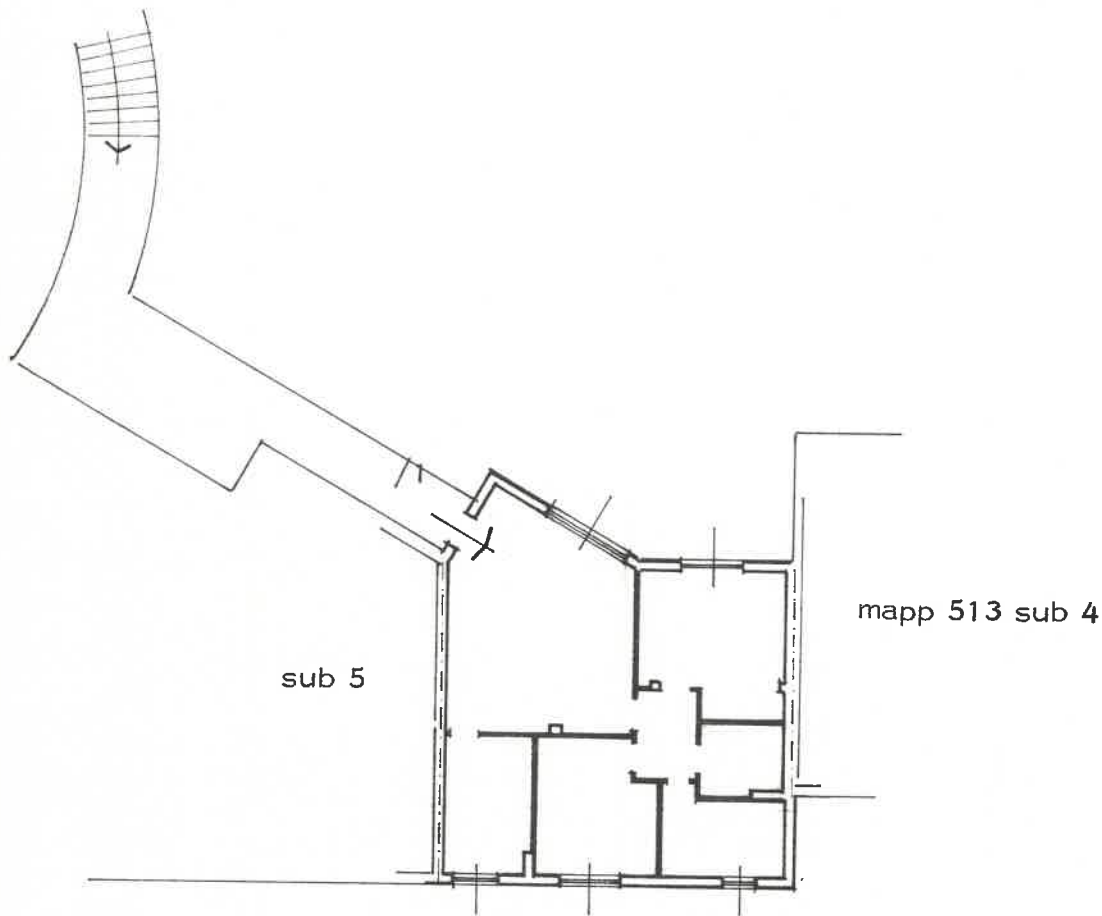

PIANO PRIMO

ORIENTAMENTO



SCALA DI 1:200

Dichiarazione di N.C.   
Denuncia di variazione

Compilata dal GEOMETRA  
(Titolo, cognome e nome)  
LUIGI PASTORI

Iscritto all'albo de GEOMETRI  
della provincia di MILANO  
data 18.12.90 Firma [Signature]

RISERVATO ALL'UFFICIO

Identificativi catastali  
F. 9  
n. 510 sub 6



Planimetria di u.i.u. in Comune di TURBIGO via VILLORESI civ. 39

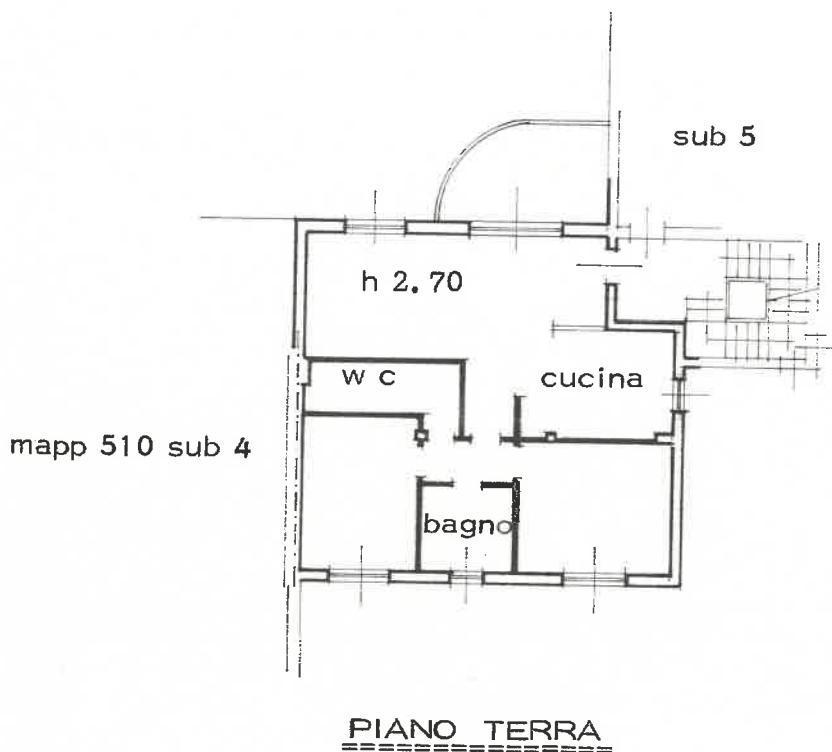

ORIENTAMENTO

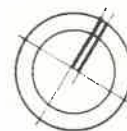

SCALA DI 1: 200

Dichiarazione di N.C.   
Denuncia di variazione

Compilata dal GEOMETRA  
(Titolo, cognome e nome)  
LUIGI PASTORI

RISERVATO ALL'UFFICIO

Identificativi catastali  
F. 9  
n. 513 sub. 4

Iscritto all'albo de: GEOMETRI  
della provincia di MILANO  
11/17/02

4107  
21/11/02

Roma - Istituto Poligrafico e Zecca dello Stato - P.V.



Planimetria di u.i.u. in Comune di TURBIGO via VILLORESI civ. 39

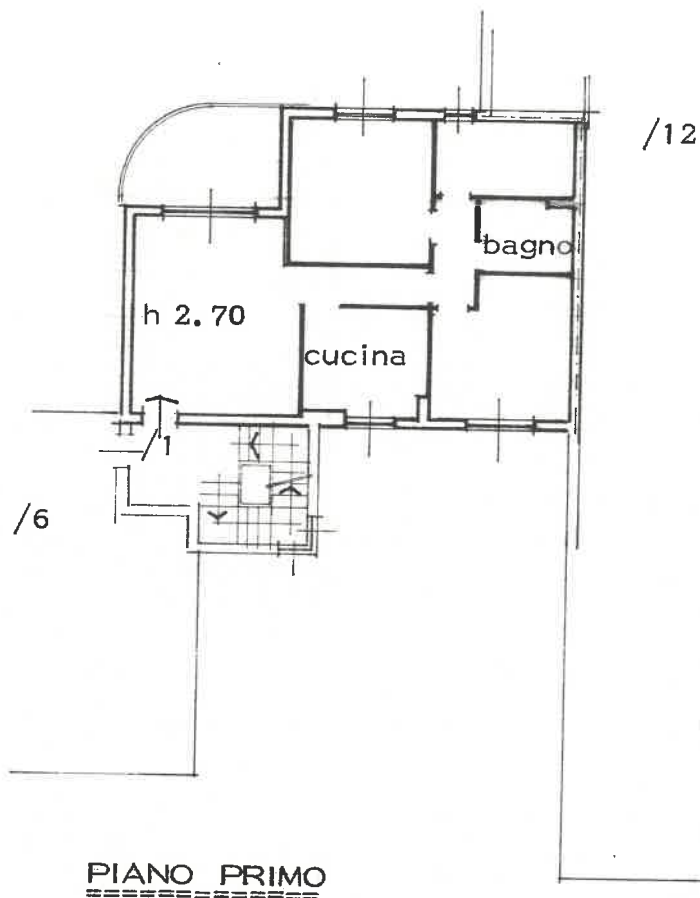

ORIENTAMENTO

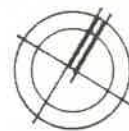

SCALA DI 1: 200

Dichiarazione di N.C.   
Denuncia di variazione

Compilata dal GEOMETRA  
(Titolo, cognome e nome)  
LUIGI PASTORI

RISERVATO ALL'UFFICIO

Identificativi catastali  
F. 9  
513 sub 7

Iscritto all'albo de i GEOMETRI  
della provincia di MILANO n. 1187  
21.12.90 Firma Luigi Pastori

Roma - Istituto Poligrafico e Zecca dello Stato - P.V.