

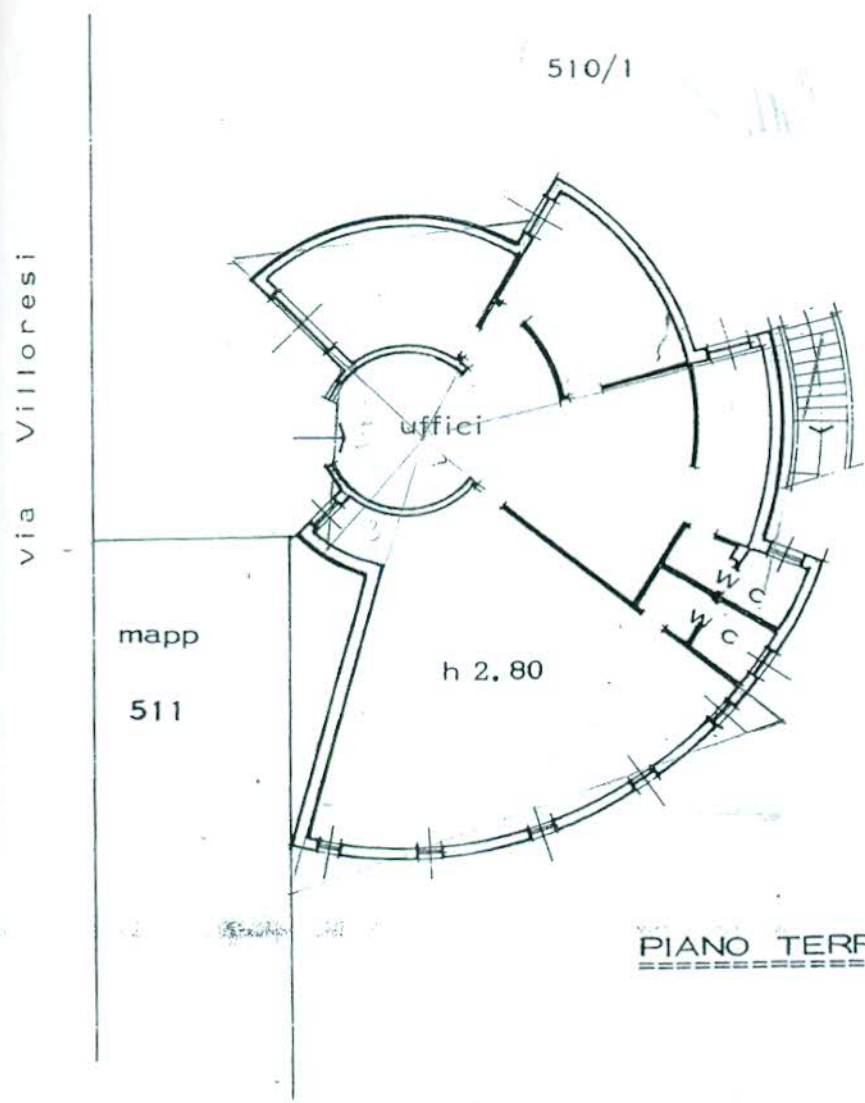

via di u. in Comune di **TURBIGO** via **VILLORESI** civ. **39**



ORIENTAMENTO



SCALA DI 1:200

<input checked="" type="checkbox"/> di N.C. <input type="checkbox"/> variazione	Compilata dal <u>GEOM.</u> <small>(Titolo, cognome e nome)</small> <u>LUIGI PASTORI</u>
Alcativi catastali sub <u>2</u>	Iscritto all'albo de i <u>GEOMETRI</u> della provincia di <u>MILANO</u> n. <u>4187</u> data <u>18 12 90</u> <i>Luigi Pastori</i>

RISERVATO ALL'UFFICIO