

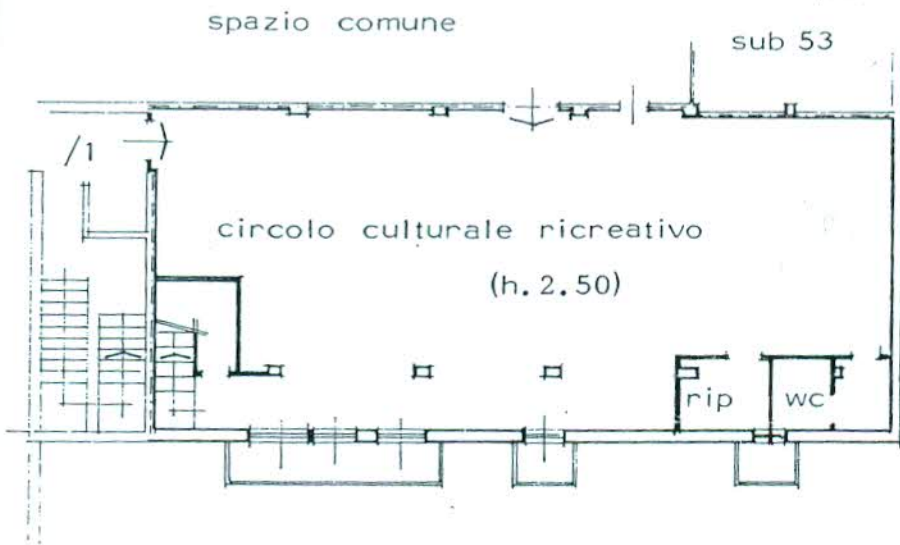

in Comune di TURBIGO via GRAMSCI CIV.

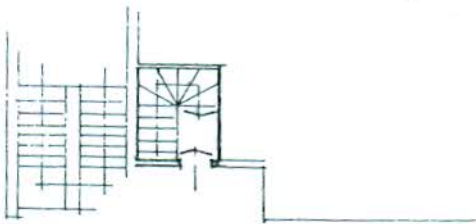

PIANO SOTTERRANEO



PIANO TERRA

ORIENTAMENTO



SCALA DI 1: 200

c.ione
 atastali
 69

Compilata dal GEOM. LUIGI PASTORI
(Titolo, cognome e nome)
 Iscritto all'albo de GEOMETRI
 della provincia di MILANO n. 4187

RISERVATO ALL'UFFICIO



a
 ARCHITET
 DI MILA
 10206