

PIANO 1 SOTTOSTRADA

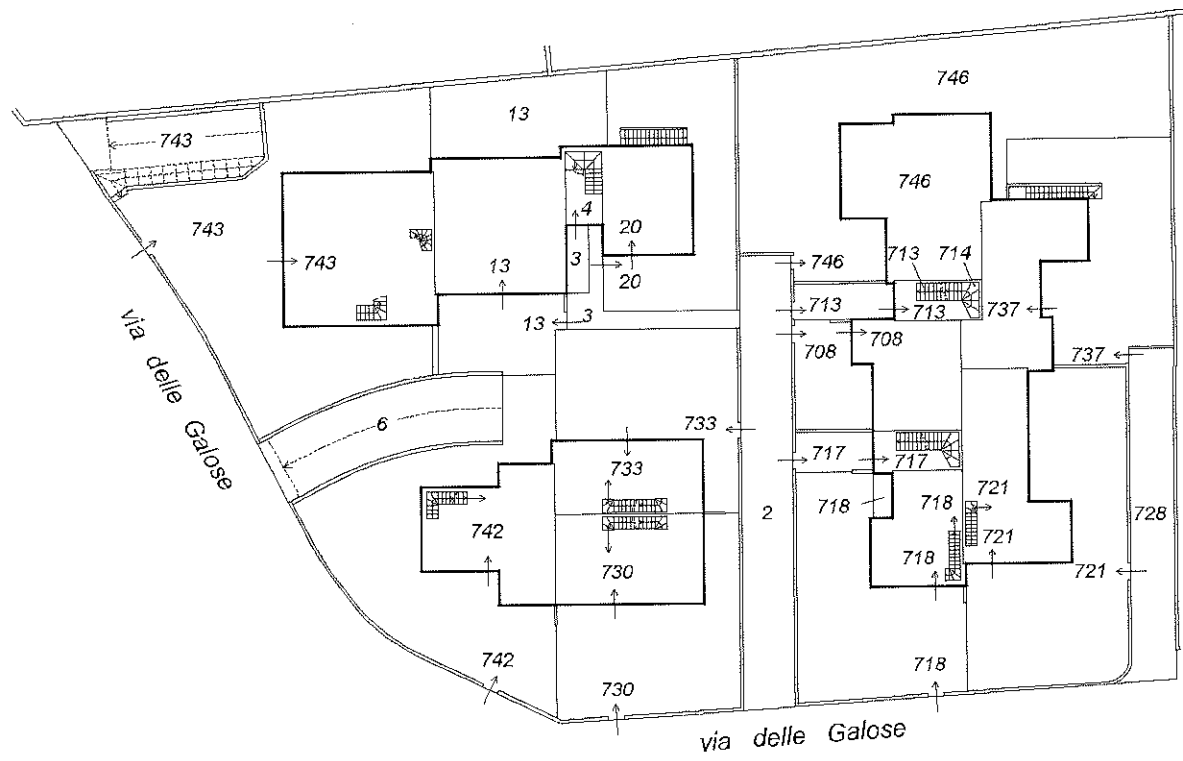

PIANO TERRA

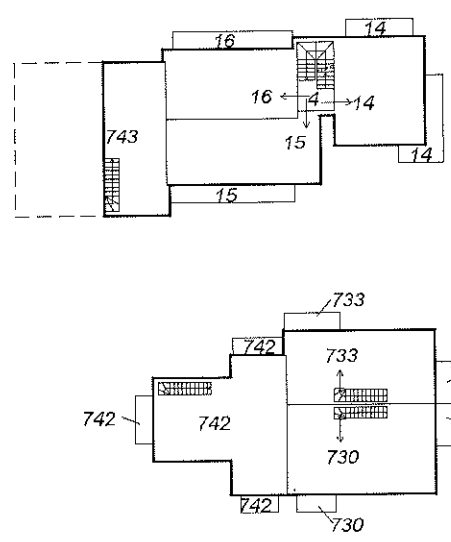

PIANO PRIMO

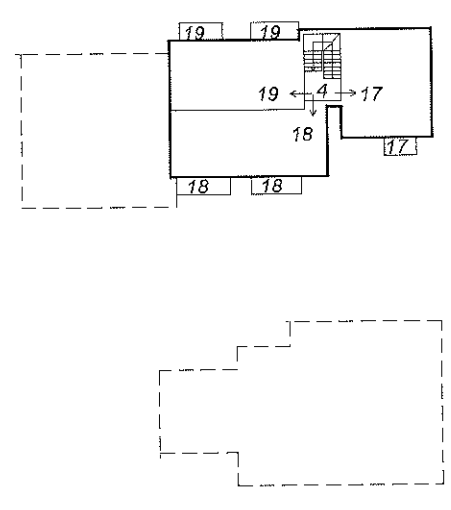

PIANO SECONDO

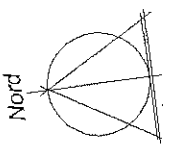

ACCERTAMENTO DELLA PROPRIETA' IMMOBILIARE URBANA
ELENCO DEI SUBALTERNI ASSEGNATI

Elenco Subalterni

Comune		Sezione		Foglio		Particella		Tipo mappale del:	
COLOGNO AL SERIO				4		8760			
Sub.	UBICAZIONE via/piazza	n° civ.	Piani	Scala	Int.	Entità di Costruzione		DESCRIZIONE	
1								SOPPRESSO	
2	via delle galose		SNC	T				B.C.N.C. AI SUB.13, 14, 15, 16, 17, 18, 19, 20, 708, 709, 710, 711, 716, 718, 733, 735, 739, 744, 745, 746 - CAMMINAMENTO.	
3	via delle galose		SNC	T				B.C.N.C. AI SUB.13, 14, 15, 16, 17, 18, 19 E 20 - CAMMINAMENTO.	
4	via delle galose		SNC	S1-T-1-2				B.C.N.C. AI SUB.13, 14, 15, 16, 17, 18 E 19 - VANO SCALA.	
5	via delle galose		SNC	S1				B.C.N.C. AI SUB.10, DAL 13 AL 39, DAL 42 AL 44, DAL 708 AL 712, AL 716, DAL 718 AL 727 E DAL 730 AL 735, 739, 740, 744, 745, 746 - LOC. IMMONDIZIA.	
6	via delle galose		SNC	S1-T				B.C.N.C. AI SUB. DAL 21 AL 38, 42, 712, 719, 720, 723, 724, 726, 727, 731, 732, 734, 738, 740, 742 E 746 - PASSAGGIO, SCIVOLO, CORSELLO COPERTO.	
7								SOPPRESSO	
8								SOPPRESSO	
9	via delle galose		SNC	S1				AUTORIMESSA	
10								SOPPRESSO	
11								SOPPRESSO	
12								SOPPRESSO	
13	via delle galose		SNC	T				ABITAZIONE DI TIPO CIVILE	
14	via delle galose		SNC	1				ABITAZIONE DI TIPO CIVILE	
15	via delle galose		SNC	1				ABITAZIONE DI TIPO CIVILE	
16	via delle galose		SNC	1				ABITAZIONE DI TIPO CIVILE	
17	via delle galose		SNC	2				SOTTOTETTO	
18	via delle galose		SNC	2				SOTTOTETTO	
19	via delle galose		SNC	2				SOTTOTETTO	
20	via delle galose		SNC	T				ABITAZIONE DI TIPO CIVILE	
21	via delle galose		SNC	S1				BOX	

Firmato Da: VIGENTINI LUCIANO Emesso Da: ARUBAPEC S.P.A. NG CA 3 Serial#: 1163a7c3a280e5a0c600c84b4d4d11605d



ACCERTAMENTO DELLA PROPRIETA' IMMOBILIARE URBANA
ELENCO DEI SUBALTERNI ASSEGNATI

Elenco Subalterni

Comune		Sezione		Foglio		Particella		Tipo mappale del:	
COLOGNO AL SERIO				4		8760			
Sub.	UBICAZIONE via/piazza	n° civ.	Piani	Scala	Int.	Entità di Costruzione	DESCRIZIONE		
22	via delle galose	SNC	S1						BOX
23	via delle galose	SNC	S1						BOX
24	via delle galose	SNC	S1						BOX
25	via delle galose	SNC	S1						BOX
26	via delle galose	SNC	S1						BOX
27	via delle galose	SNC	S1						BOX
28	via delle galose	SNC	S1						BOX
29	via delle galose	SNC	S1						BOX
30	via delle galose	SNC	S1						BOX
31	via delle galose	SNC	S1						BOX
32	via delle galose	SNC	S1						BOX
33	via delle galose	SNC	S1						BOX
34	via delle galose	SNC	S1						BOX
35	via delle galose	SNC	S1						BOX
36	via delle galose	SNC	S1						BOX
37	via delle galose	SNC	S1						BOX
38	via delle galose	SNC	S1						BOX
39									SOPPRESSO
40									SOPPRESSO
41									SOPPRESSO
42	via delle galose	SNC	S1						BOX
43									SOPPRESSO
44									SOPPRESSO
45									SOPPRESSO
701									SOPPRESSO
702									SOPPRESSO
703									SOPPRESSO
704									SOPPRESSO
705									SOPPRESSO
706									SOPPRESSO
707									SOPPRESSO
708	via delle galose	SNC	T						ABITAZIONE DI TIPO CIVILE
709	via delle galose	SNC	1						ABITAZIONE DI TIPO CIVILE
710	via delle galose	SNC	1						ABITAZIONE DI TIPO CIVILE
711	via delle galose	SNC	1						ABITAZIONE DI TIPO CIVILE
712	via delle galose	SNC	S1						BOX
713	via delle galose	SNC	S1-T						B.C.N.C. AI SUB.708, 709, 710, 711, 739, 744, 745, 746 - VIALETTO E VANO SCALA.

Firmato Da: VIGENTINI LUCIANO Emesso Da: ARUBAPEC S.P.A. NG CA 3 Serial#: 1163a7c3a28b5a0c600c84b4d411605d

ACCERTAMENTO DELLA PROPRIETA' IMMOBILIARE URBANA
ELENCO DEI SUBALTERNI ASSEGNATI

Elenco Subalterni

Comune		Sezione		Foglio		Particella		Tipo mappale del:	
COLOGNO AL SERIO				4		8760			
Sub.	UBICAZIONE via/piazza	n° civ.	Piani	Scala	Int.	Entità di Costruzione		DESCRIZIONE	
714	via delle galose	SNC	T-1-2					B.C.N.C. AI SUB.709, 710, 711, 739, 744, 745 - VANO SCALA.	
715								SOPPRESSO	
716	via delle galose	SNC	1					ABITAZIONE DI TIPO CIVILE	
717	via delle galose	SNC	S1-T-1-2					B.C.N.C AI SUB.716, 735 E 746 - VIALETTO E VANO SCALA.	
718	via delle galose	SNC	S1-T-1					ABITAZIONE DI TIPO CIVILE	
719	via delle galose	SNC	S1					BOX	
720	via delle galose	SNC	S1					BOX	
721	via delle galose	SNC	T-S1					ABITAZIONE DI TIPO CIVILE	
722								SOPPRESSO	
723	via delle galose	SNC	S1					BOX	
724	via delle galose	SNC	S1					BOX	
725								SOPPRESSO	
726	via delle galose	SNC	S1					BOX	
727	via delle galose	SNC	S1					BOX	
728	via delle galose	SNC	T					B.C.N.C. AI SUB.721 E 737 - VIALETTO.	
729								SOPPRESSO	
730	via delle galose	SN	S1-T-1					ABITAZIONE DI TIPO CIVILE	
731	via delle galose	SN	S1					BOX	
732	via delle galose	SN	S1					BOX	
733	via delle galose	SN	S1-T-1					ABITAZIONE DI TIPO CIVILE	
734	via delle galose	SN	S1					BOX	
735	via delle galose	SN	2					ABITAZIONE DI TIPO CIVILE	
736								SOPPRESSO	
737	via delle galose	20/A	S1-T					ABITAZIONE DI TIPO CIVILE	
738	via delle galose	20/A	S1					AUTORIMESSA	
739	via delle galose	24	2					ABITAZIONE DI TIPO CIVILE	
740	via delle galose	24	S1					BOX	
741								SOPPRESSO	
743	via delle galose	30	T-1-S1					ABITAZIONE DI TIPO CIVILE	
744	via delle galose	24	2					ABITAZIONE DI TIPO CIVILE	
745	via delle galose	24	2					ABITAZIONE DI TIPO CIVILE	
746	via delle galose	24	T-2-S1					UNITA' IN CORSO DI COSTRUZIONE	

Firmato Da: VIGENTINI LUCIANO Emesso Da: ARUBAPEC S.P.A. NG CA 3 Serial#: 1163a7c3a28b9ea0c600c84b4d4011605d

ACCERTAMENTO DELLA PROPRIETA' IMMOBILIARE URBANA
ELENCO DEI SUBALTERNI ASSEGNATI

Elenco Subalterni

Protocollo _____

data _____

IL TECNICO Arch. **VIGENTINI LUCIANO**

ALBO DEGLI ARCHITETTI DELLA PROVINCIA DI BERGAMO n. 1036

Codice Fiscale: **VGNLN59A27G867Z**

firma e timbro



COLOGNO AL SERIO (Bg) Via delle Galose
LOTTO 9
N.C.E.U. - Autorimessa P. S1 e
quota di comproprietà enti comuni condominiali

Autorimessa P. S1

Foglio **4**
particella **8760** sub **35**
categoria **C/6**
classe **2**
consistenza **15 mq**
superficie catastale **17 mq**
Rendita **€ 32,54**

e

QUOTA PARTE MILLESIMALE SU B.C.N.C

b.c.n.c. - S1

Foglio **4**
particella **8760** sub **5**

b.c.n.c. -T- S1

Foglio **4**
particella **8760** sub **6**

