



N=-13300

E=52400

MODULARIO  
F. rig. rend. 487



MINISTERO DELLE FINANZE  
DIPARTIMENTO DEL TERRITORIO  
**CATASTO EDILIZIO URBANO** (RDL 13-4-1939, n. 652)

MOD. **BN** (CEU)

LIRE  
**200**

Planimetria di u.i.u. in Comune di PIAZZA ARMERINA via C.DA ELSA civ. ....

**PIANO TERRA** h= 3.00 ml.

STESSA DITTA

Cortile mq. 434

STESSA DITTA

STESSA DITTA

STESSA DITTA

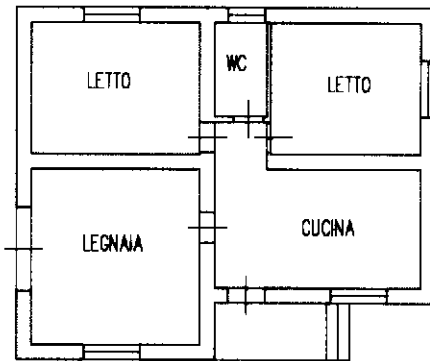

ORIENTAMENTO

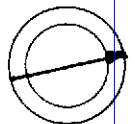

SCALA DI 1:200

Roma - Istituto Poligrafico e Zecca dello Stato - P.Y.

Catasto di Fabbricati - Situazione al 25/01/2023 - Comune di PIAZZA ARMERINA (G580) - < Foglio 271 - Particella 91 - Subalterno >  
num. 01  
CONTRADA ELSA Piano T

Dichiarazione di N.C.   
Denuncia di variazione

Compilata dal .....  
(Titolo, cognome e nome)  
**GEOM. SCIBERA GIUSEPPE**

RISERVATO ALL'UFFICIO

Ultima planimetria in atti

Identificativi catastali

Iscritto all'albo dei **GEOMETRI**

Data presentazione: 19/03/2001 - Data: 25/01/2023 - n. T444434 - Richiedente: FRNVNT61S06C351L

Totale schede: 5.1 Formato di acquisizione: A4 (296x297) Formato stampa richiesto: A4 (210x297)

data **14-03-01** Firma **ESK**

**Agenzia delle Entrate  
CATASTO FABBRICATI  
Ufficio Provinciale di  
Enna**

Dichiarazione protocollo n. EN0080515 del 22/12/2016

Planimetria di u.i.u. in Comune di Piazza Armerina

Contrada Elsa

civ. SN

Identificativi Catastali:

Sezione:

Foglio: 271

Particella: 103

Subalterno: 3

Compilata da:

[Redacted]

Iscritto all'albo:  
Architetti

Prov. Catania

N. 2101

Scheda n. 1

Scala 1:200

**PIANO TERRA**

H = 295 cm

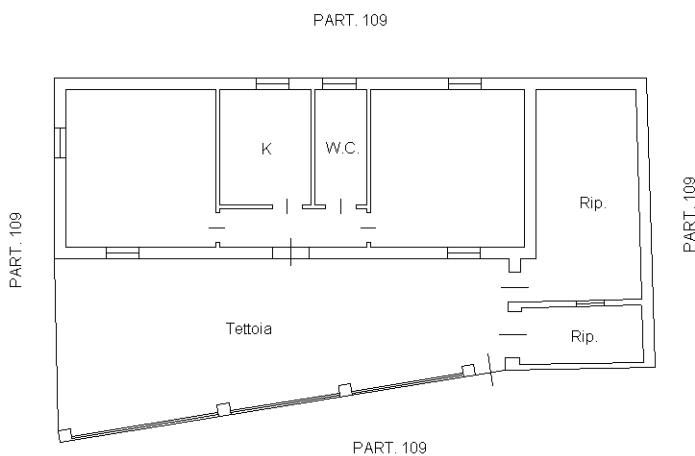

Catasto dei Fabbricati - Situazione al 25/01/2023 - Comune di PIAZZA ARMERINA(G580) - < Foglio 271 - Particella 103 - Subalterno 3 >  
CONTRADA ELSA n. SN Piano T

Ultima planimetria in atti