

DOCUMENTAZIONE FOTOGRAFICA

RILIEVO FOTOGRAFICO UNITÀ IMMOBILIARE FOGLIO 29

PARTICELLA 115 SUBALTERNO 71



01. Parte del complesso edilizio misto residenziale-commerciale-uffici, con affaccio sul viale Scala Greca.



02. Ingresso del complesso edilizio dal viale Scala Greca, n. civico 67, percorso area condominiale con accesso diretto dal lato strada, presenza di marciapiede.

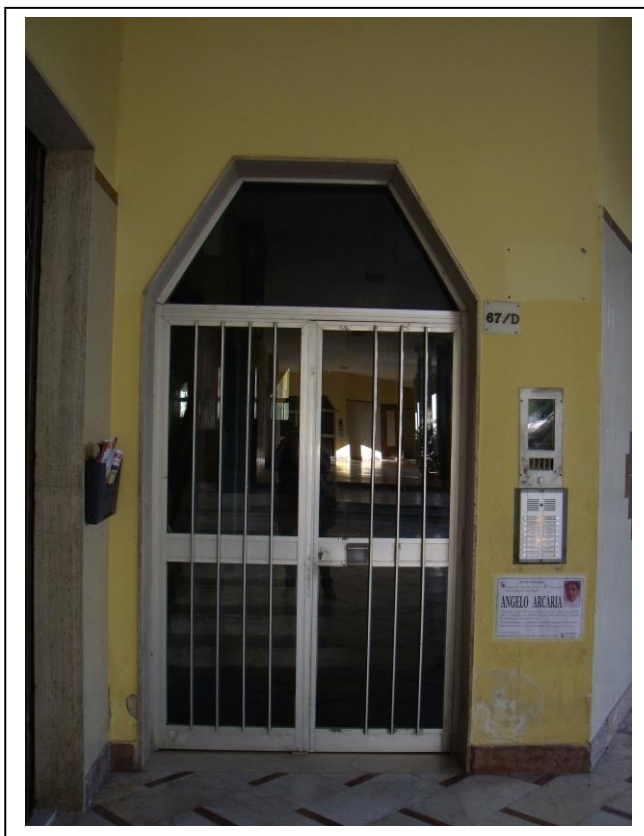

Appartamento
sub. 71

03. Portone d'ingresso della Scala D di accesso all' unità immobiliare, con a lato indicato 67/D.

Appartamento
sub. 71

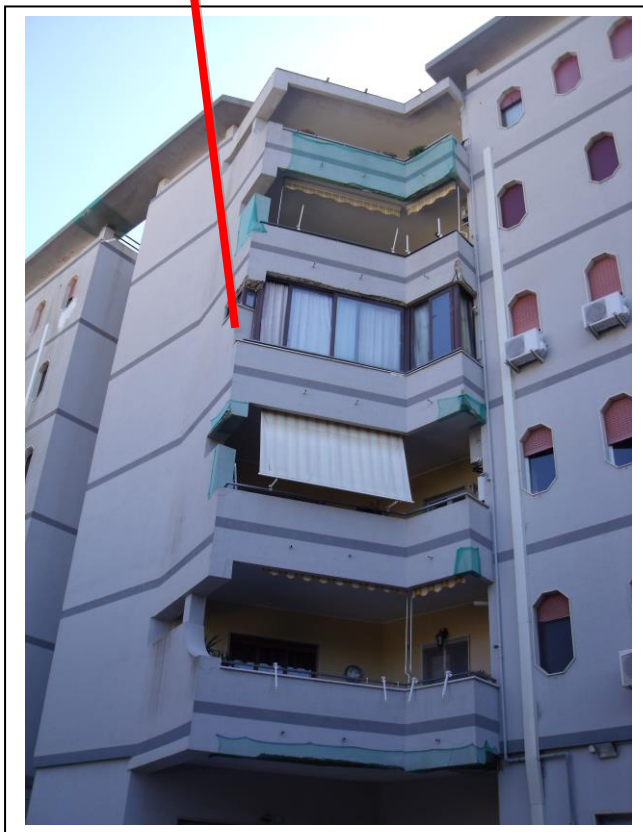

04-05. Prospetti parziali dell'intero complesso edilizio, Scala D con ingresso secondario, su area cortiliva interna, in evidenza appartamento identificato catastalmente con subalterno 71 (sub.71) piano terzo. Esposizione lato nord.

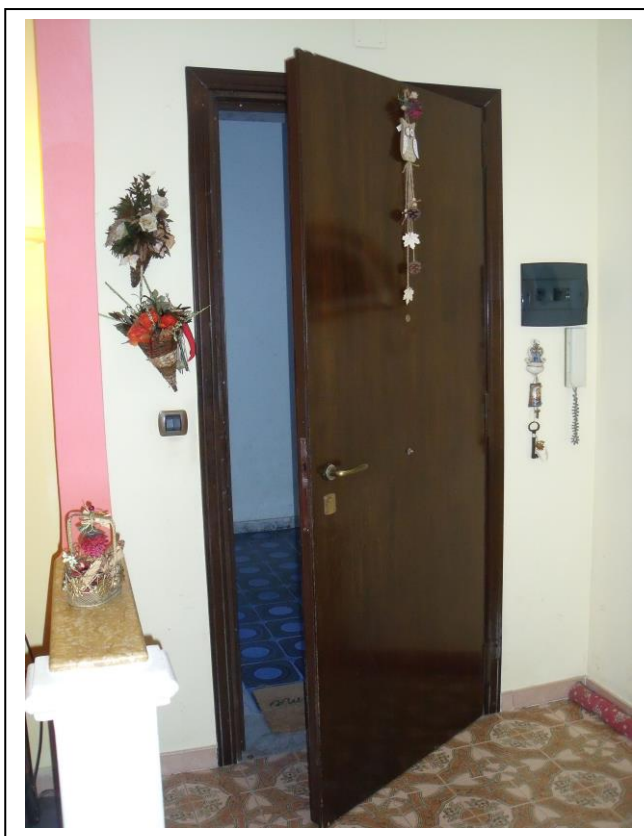

06. Ingresso all'unità immobiliare, vista su porta blindata di accesso dal pianerottolo condominiale. Vista verso lato est.

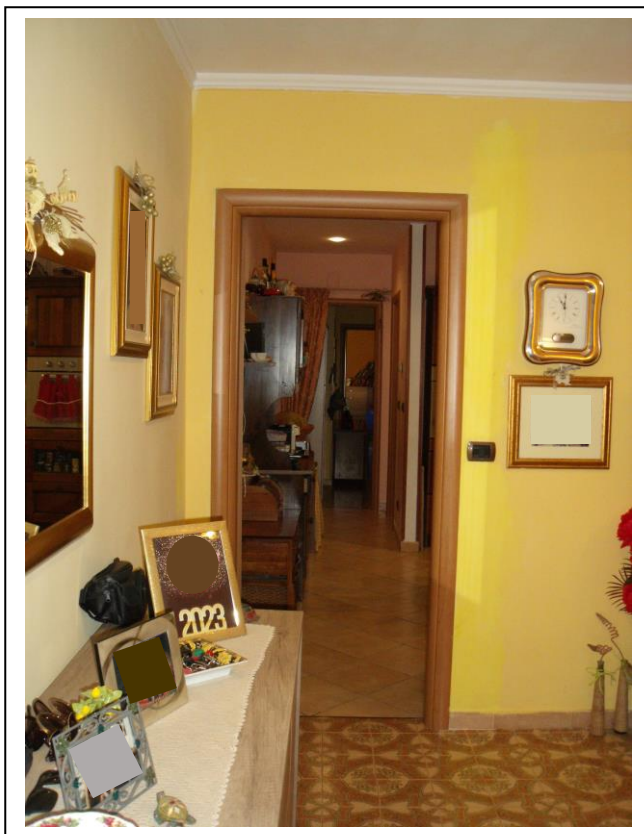

07. Interno dell'unità immobiliare con vista lato ovest. Vano unico di ingresso/salone/soggiorno, con vista su corridoio di accesso agli altri vani.

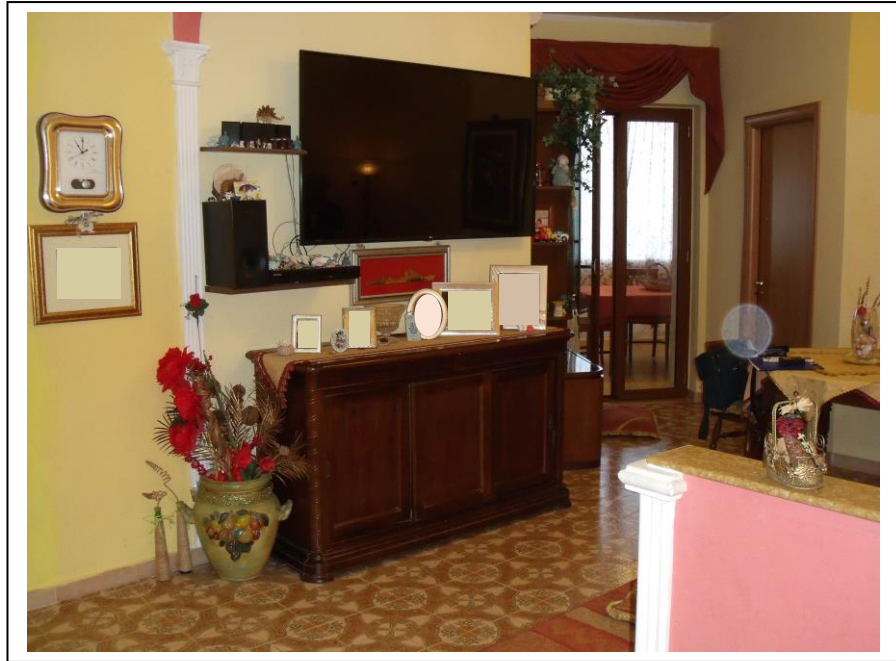

08. Interno dell'unità immobiliare con vista lato nord-ovest, in foto porta-finestra di accesso alla veranda esterna e porta di accesso al vano confinante.



09. Interno dell'unità immobiliare con vista lato sud-est. In foto porta blindata di ingresso all'appartamento. Presenza di unico grande vano di ingresso/salone/soggiorno.

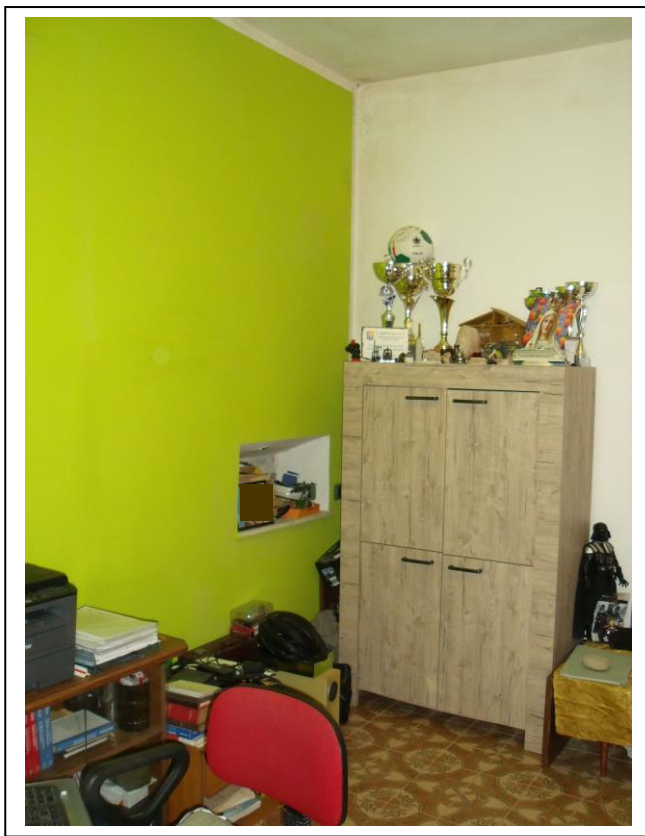

10. Interno dell'unità immobiliare con vista lato nord-est.

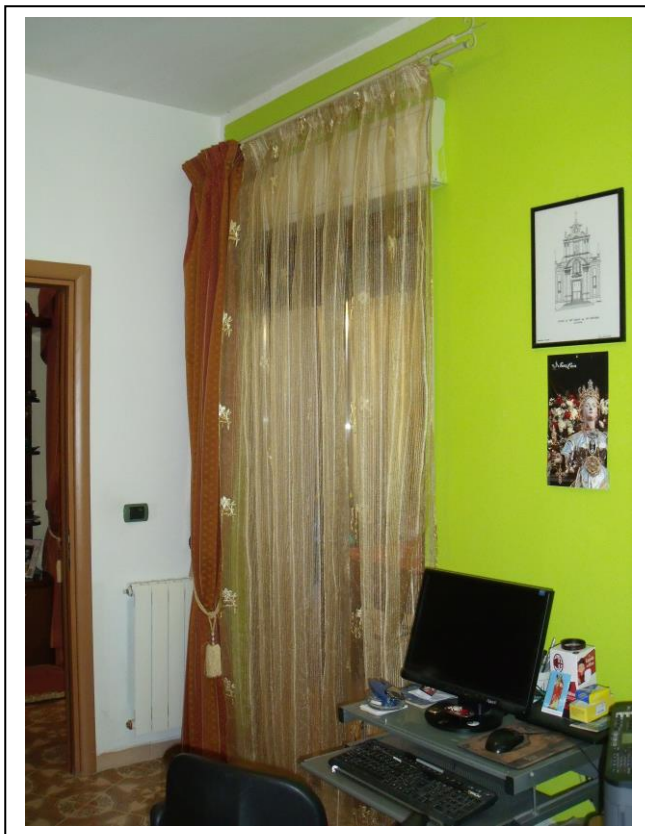

11. Interno dell'unità immobiliare con vista lato sud-ovest. In foto porta di accesso al vano e porta-finestra di accesso alla veranda esterna.



12. Interno dell'unità immobiliare con vista lato nord-ovest, presenza di terminale impianto termico a radiatore posizionato sotto la soglia della finestra.

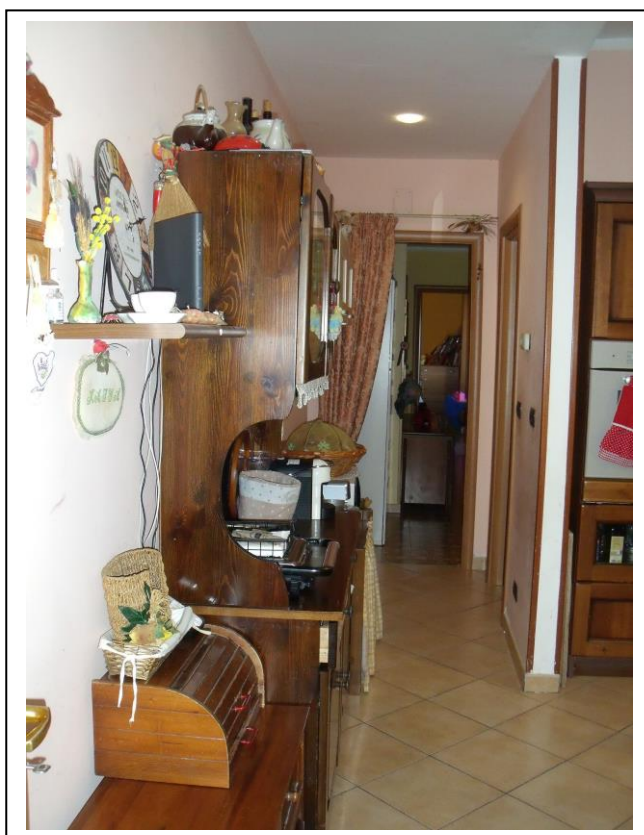

13. Interno dell'unità immobiliare con vista lato ovest, univo vano corridoio/cucina.



14. Interno dell'unità immobiliare con vista lato nord. Servizio igienico con finestra con esposizione lato nord.

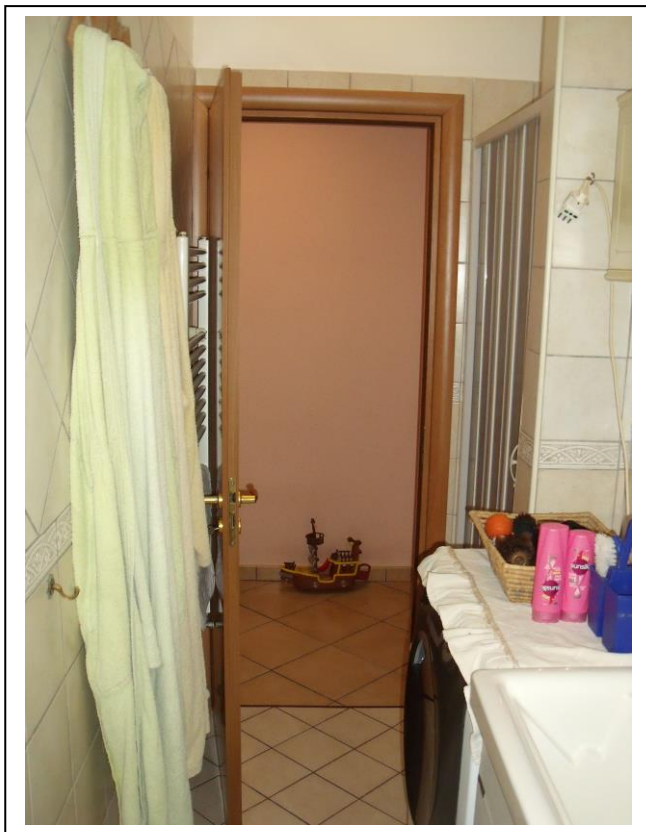

15. Interno servizio igienico con vista lato sud, piano dei sanitari rialzato rispetto alla quota di pavimento dell'appartamento, vista su porta di ingresso al vano.

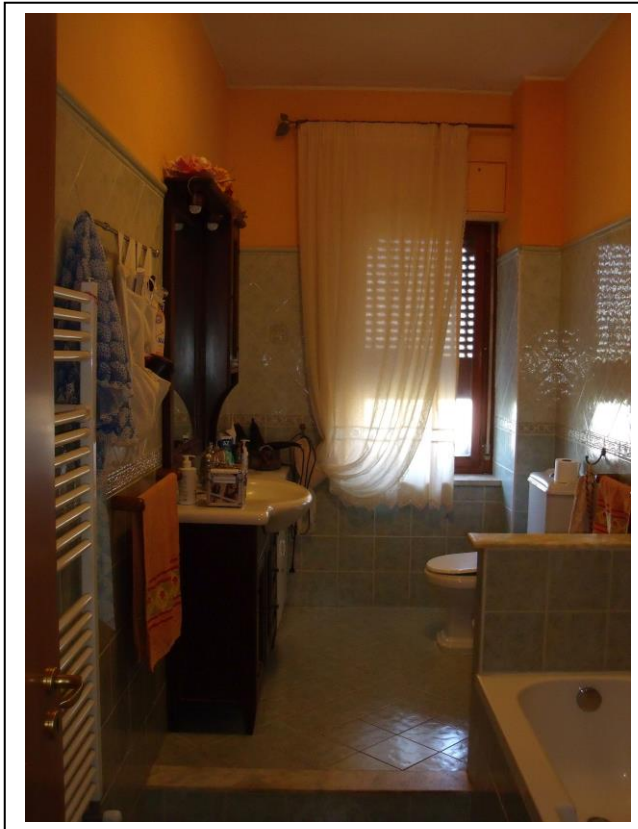

16. Interno servizio igienico con vista lato nord, piano dei sanitari rialzato rispetto alla quota di pavimento dell'appartamento, presenza di finestra per aerazione naturale.



17. Interno servizio igienico con vista lato sud-ovest, verso lato porta di accesso al vano. Presenza di termoarredo a parete.

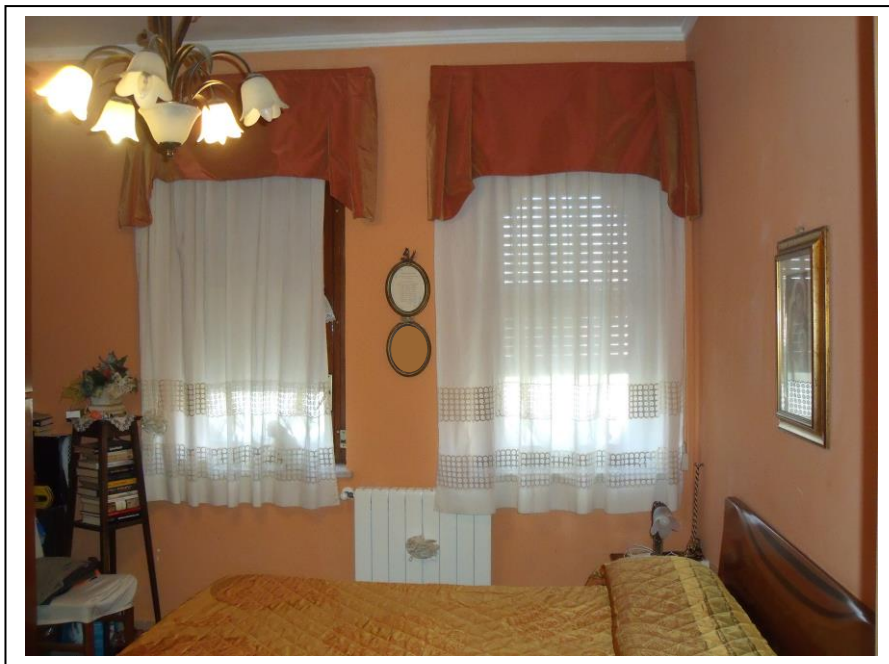

18. Interno dell'unità immobiliare con vista lato nord, presenza di termosifone posizionato tra le due finestre, altezza sotto soglia.

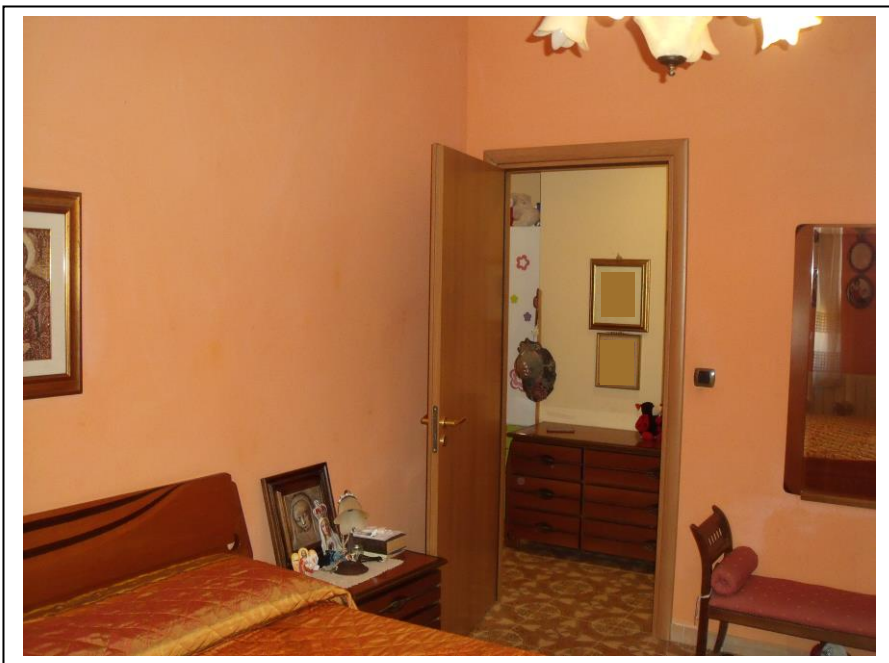

19. Interno dell'unità immobiliare con vista lato sud-est, in foto porta di accesso al vano.



20. Interno dell'unità immobiliare con vista lato nord-ovest. In foto porta-finestra di accesso al balcone.

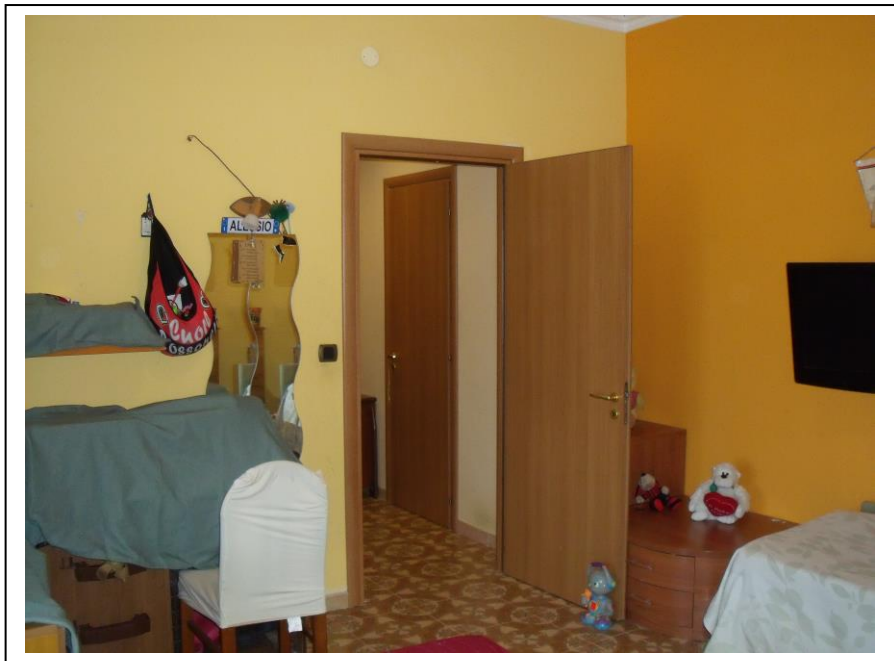

21. Interno dell'unità immobiliare con vista lato sud-est. In foto porta di accesso al vano.



22. Esterno dell'unità immobiliare con vista lato nord-ovest, balcone incassato con parapetto in muratura con corrimano metallico.



23. Esterno dell'unità immobiliare con vista lato est, balcone incassato con parapetto in muratura con corrimano metallico.



24. Esterno dell'unità immobiliare con vista panoramica lato est, in fondo veranda stessa ditta.



25. Vista su area cortile interno al complesso edilizio condominiale, in evidenza posti auto condomini. Esposizione lato nord.



26. Esterno dell'unità immobiliare con vista lato nord-est, area balcone chiusa a veranda con affaccio su lato cortile interno al complesso condominiale. Presenza pompa di calore a parete.

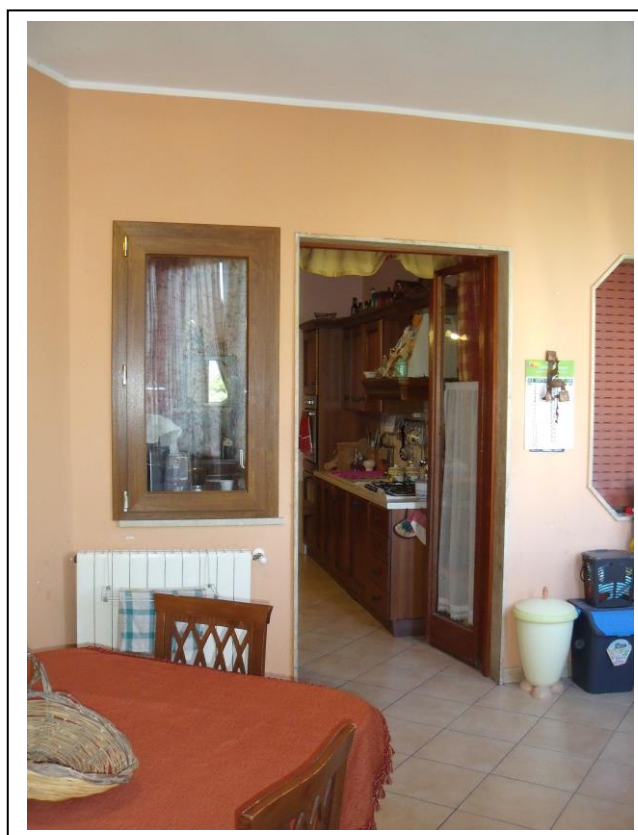

27. Esterno dell'unità immobiliare con vista lato sud-ovest, area balcone chiusa a veranda con affaccio su lato cortile interno al complesso condominiale. Presenza termosifone a parete.