

Agenzia delle Entrate
CATASTO FABBRICATI
Ufficio Provinciale di
Siracusa

Dichiarazione protocollo n. SR0030713 del 14/06/2021

Comune di Siracusa

Viale Scala Greca

civ. 67

Identificativi Catastali:

Sezione:

Foglio: 29

Particella: 115

Subalterno: 71

Compilata da:
Pizzo Marialuisa

Iscritto all'albo:
Geometri

Prov. Siracusa

N. 1722

Planimetria

Scheda n. 1

Scala 1:200

Piano Terzo

H = 3,00 m

scala D - int. 9

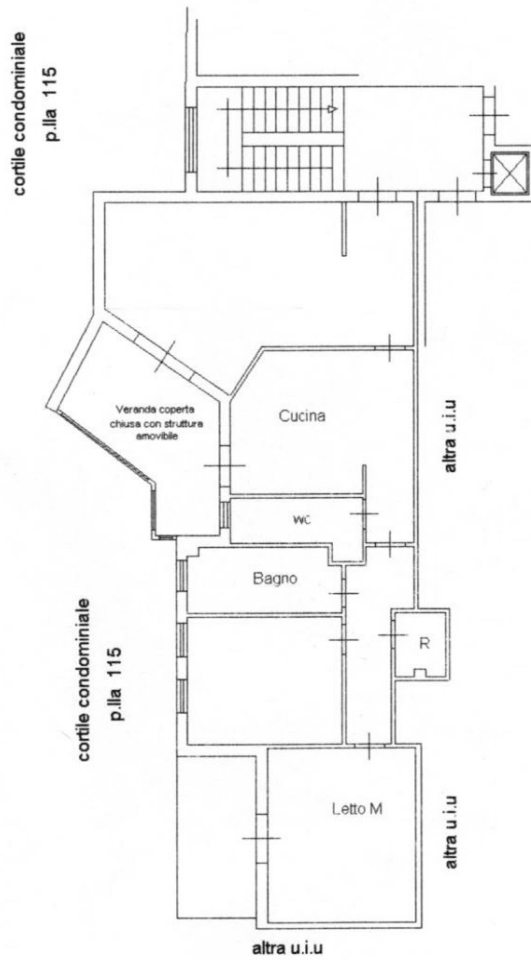

accesso dal civ. 67
di Viale Scala Greca

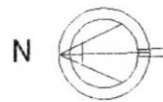

Catastro dei Fabbricati - Situazione al 10/05/2023 - Comune di SIRACUSA (754) - < Foglio 29 Particella 115 Subalterno 71 >
VIALE SCALA GRECA n. 67 Scala D Interno 9 Piano 3