

MODULARIO
F. - Cat. S. T. - 315



MINISTERO DELLE FINANZE
DIREZIONE GENERALE DEL CATASTO E DEI SERVIZI TECNICI ERARIALI

Mod. B (Nuovo Catasto Edilizio Urbano)

Lire
20

NUOVO CATASTO EDILIZIO URBANO

(R. DECRETO-LEGGE 13 APRILE 1939, N. 652)

Planimetria dell'immobile situato nel Comune di Marsala Via del Fante

Ditta

Allegata alla dichiarazione presentata all'Ufficio Tecnico Erariale di Marsala

ACCERTAMENTO GENERALE DELLA PROPRIETA' IMMOBILIARE URBANA (R. D. n. 1383 del 13 aprile 1939, n. 652)	COMUNE <u>Marsala</u>	Foglio di RICONTO DELLA SCHEDA NUMERO F	N° 449438	AVVERTENZA: Il presente valore non ha valore legale se non e' stato trascritto in un registro pubblico (art. 2642 del codice di procedura civile) e se non e' stata presentata la denuncia di possesso (art. 2645 del codice di procedura civile) (R. D. n. 1383 del 13 aprile 1939, n. 652)
--	--------------------------	---	------------------	--

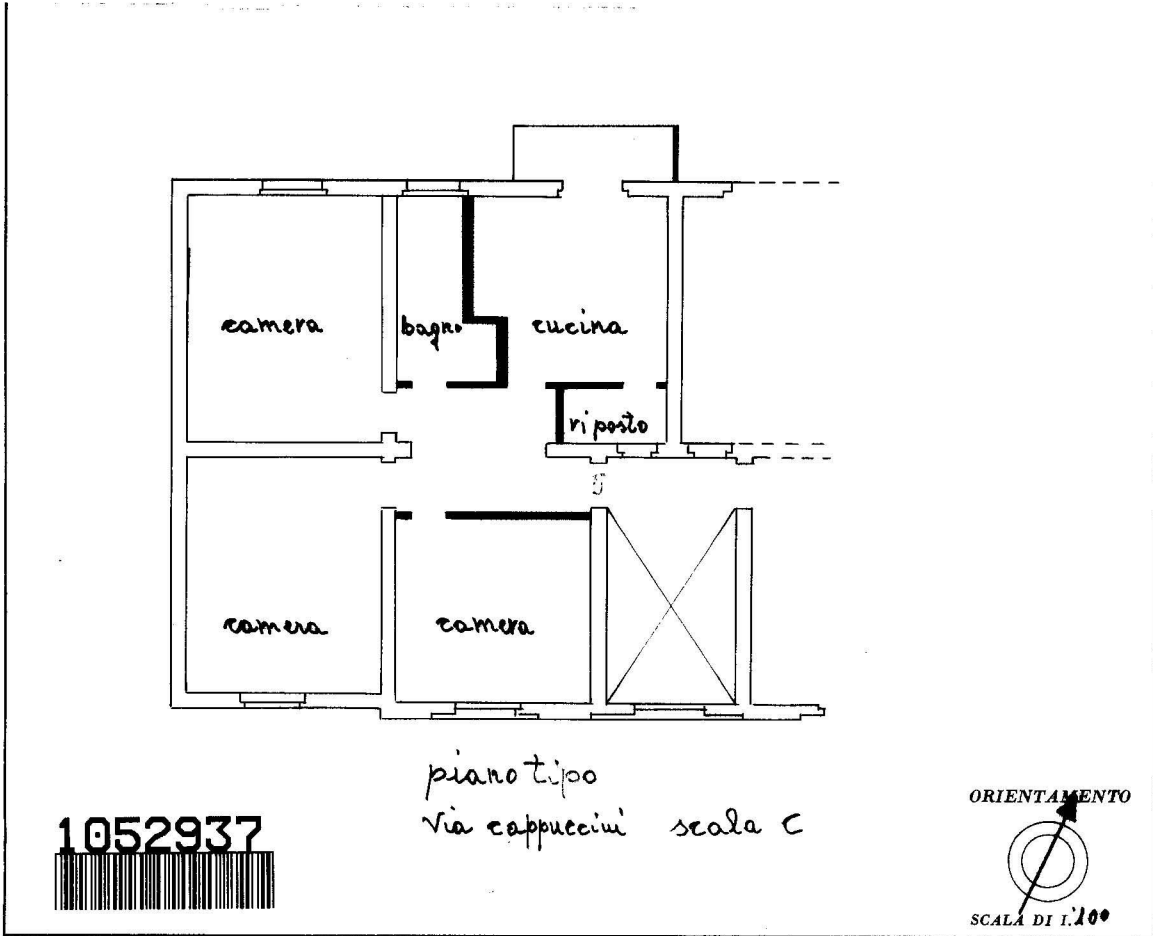

SPAZIO RISERVATO PER LE ANNOTAZIONI D'UFFICIO

DATA PROT. N°
------------------	-------

Compilata dal Paolo dell'IAEP
(titolo, nome e cognome del tecnico)
Giacinto Baldano
 Iscritto all'Albo de

Ultima planimetria in atti

10 metri

Catasto dei Fabbricati - Situazione al 20/05/2024 - Comune di MARSALA(E974) - < Foglio 192 - Particella 429 - Subalterno 6 >
VIA DEL FANTE Piano 2