

allegato n. 3

Planimetrie catastali Potenza Picena

Fig. 28 p.lla 234 sub 4, sub 5, sub 6

Agenzia delle Entrate
CATASTO FABBRICATI
Ufficio Provinciale di
Macerata

Dichiarazione protocollo n. MC0046108 del 14/10/2020

Comune di Potenza Picena

Piazzale Nazario Sauro

civ. SNC

Identificativi Catastali:

Sezione:

Foglio: 28

Particella: 234

Subalterno: 4

Compilata da:

Micucci Stefano

Iscritto all'albo:

Geometri

Prov. Macerata

N. 01224

Planimetria

Scheda n. 1

Scala 1:200

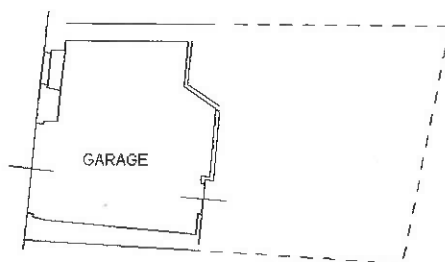

P.T.

H3.00



NORD

Ultima planimetria in atti

Data: 07/06/2023 - n. T246747 - Richiedente: SFRLBT64L50E783Q

Totale schede: 1 - Formato di acquisizione: A4(210x297) - Formato stampa richiesto: A4(210x297)

Catasto dei Fabbricati - Situazione al 07/06/2023 - Comune di POTENZA PICENA(F632) - < Foglio 28 - Particella 234 - Subalterno 4 >
DIA 7741 E NIA 7 ADIC 5 ATTD C. n. CNIC B. n. n. n. F

**Agenzia delle Entrate
CATASTO FABBRICATI
Ufficio Provinciale di
Macerata**

Dichiarazione protocollo n. MC0046108ae1 14/10/2020

Comune di Potenza Picena

Via Caprera

civ. 10

Identificativi Catastali:

Sezione:

Foglio: 28

Particella: 234

Subalterno: 5

Compilata da:
Micucci Stefano

Iscritto all'albo:
Geometri

Prov. Macerata

N. 01224

Planimetria

Scheda n. 1

Scala 1:200

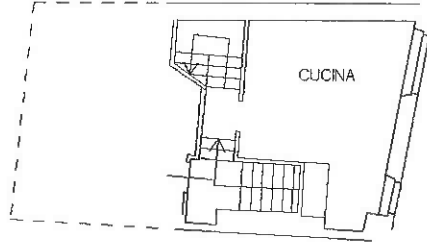

P.T
H 2.50

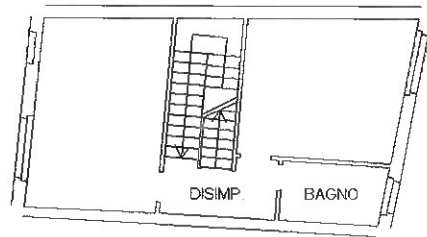

P.1
H 2.65

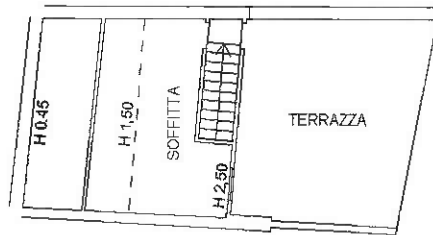

P.2

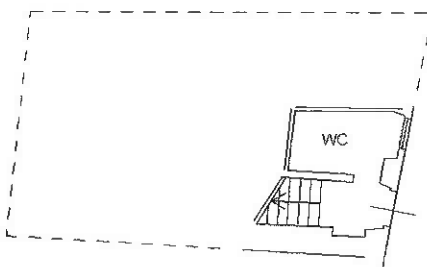

P.S1
H 2.15



NORD

Ultima planimetria in atti

Data: 07/06/2023 - n. T246748 - Richiedente: SFRLBT64L50E783Q

Totale schede: 1 - Formato di acquisizione: A4(210x297) - Formato stampa richiesto: A4(210x297)

Catasto dei Fabbricati - Situazione al 07/06/2023 - Comune di POTENZA PICENA (F632) - < Foglio 28 - Particella 234 - Subalterno 5 >
VIA CA' ABEDD A. 10 DI POTENZA PICENA

**Agenzia delle Entrate
CATASTO FABBRICATI
Ufficio Provinciale di
Macerata**

Dichiarazione protocollo n. MC0046108 del 14/10/2020

Comune di Potenza Picena

Via Caprera

civ. 8

Identificativi Catastali:

Sezione:

Foglio: 28

Particella: 234

Subalterno: 6

Compilata da:
Micucci Stefano

Iscritto all'albo:
Geometri

Prov. Macerata

N. 01224

Planimetria

Scheda n. 1

Scala 1:200

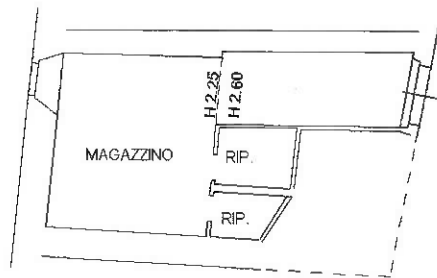

P.S1

H 2.60



NORD

Ultima planimetria in atti

Data: 07/06/2023 - n. T246749 - Richiedente: SFRLBT64L50E783Q

Totale schede: 1 - Formato di acquisizione: A4(210x297) - Formato stampa richiesto: A4(210x297)