

allegato n. 13

Planimetrie catastali del 1971



MINISTERO DELLE FINANZE
DIREZIONE GENERALE DEL CATASTO E DEI SERVIZI TECNICI ERARIALI
NUOVO CATASTO EDILIZIO URBANO

Lire
20

Planimetria dell'immobile situato nel Comune di Potenza Picena Via Caprena

Di: [Redacted]

Allegata alla dichiarazione presentata all'Ufficio Tecnico Erariale di Macera

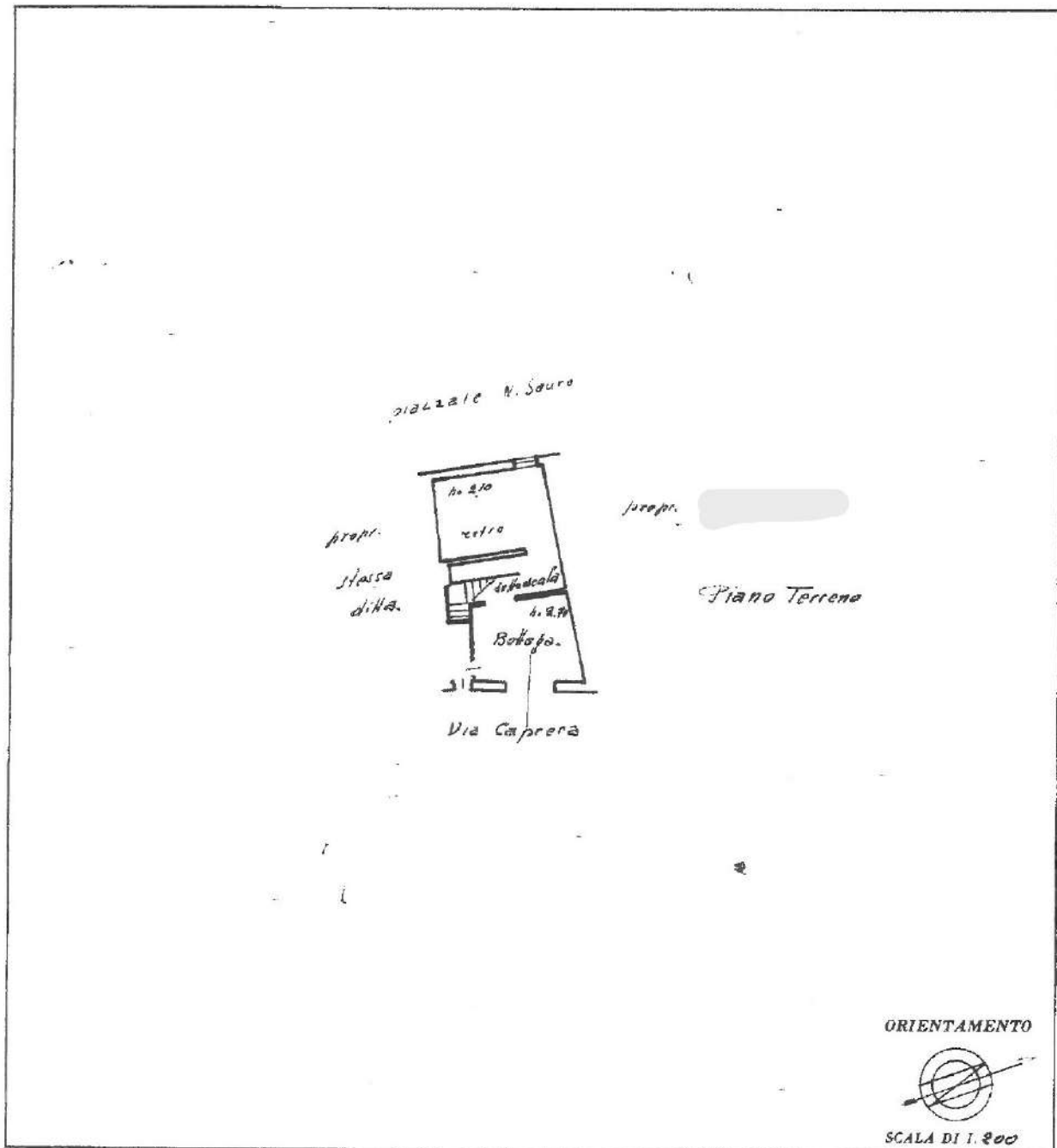

SPAZIO RISERVATO PER LE ANNOTAZIONI D'UFFICIO	
DATA	<u>Libro P. n. 0052944</u>
PROT. N°	

Compilata dal Geometra
Adriano Rossi
Iscritto all'Albo de. Geometri
della Provincia di Macera
DATA 16.6.1971
Firma: Adriano Rossi

Catasto dei Fabbricati - Situazione al 03/11/2016 - Comune di POTENZA PICENA (FG32) - < Foglio: 28 - Particella: 234 - Subalterno: 1 > map 01



MINISTERO DELLE FINANZE
DIREZIONE GENERALE DEL CATASTO E DEI SERVIZI TECNICI ERARIALI
NUOVO CATASTO EDILIZIO URBANO

Lire
20

Planimetria dell'immobile situato nel Comune di Potenza Picena Via Caprona 6

Ditta _____

Allegata alla dichiarazione presentata all'Ufficio Tecnico Erariale di Vincenza

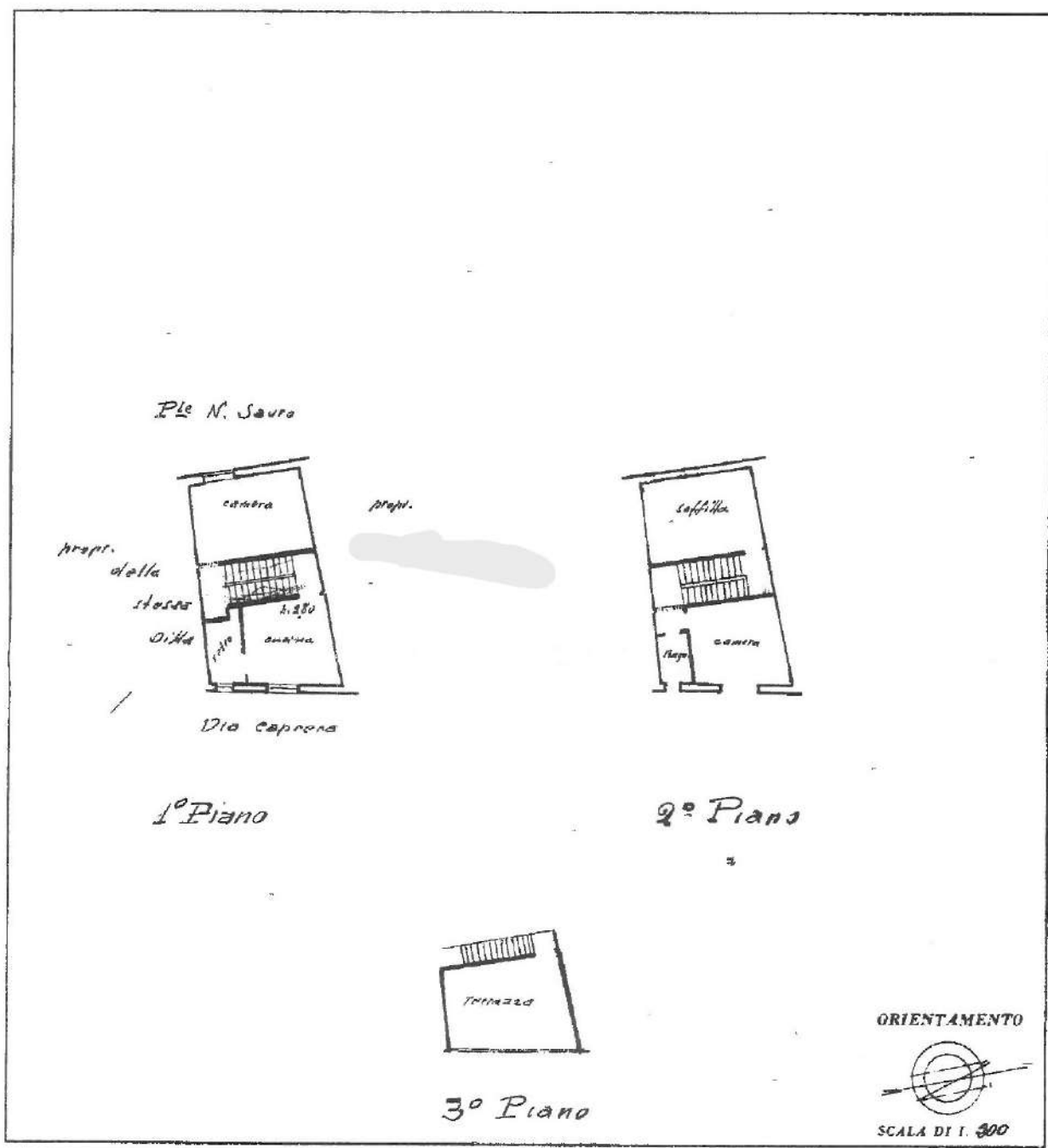

SPAZIO RISERVATO PER LE ANNOTAZIONI D'UFFICIO

DATA	Soboda P. n. 00 52945.
PROT. N°	

Compilata dal S. Spemetra
S. S. S. S.
 Iscritto all'Albo dei Geometri
 della Provincia di Potenza
 DATA 11/03/71
 Firma: Spemetra



MINISTERO DELLE FINANZE
DIREZIONE GENERALE DEL CATASTO E DEI SERVIZI TECNICI ERARIALI
NUOVO CATASTO EDILIZIO URBANO

Lire
20

Plan: [redacted] 7224
Ditt: [redacted] 929
Allegata alla dichiarazione presentata all'Ufficio Tecnico Erariale di *Macerata*.

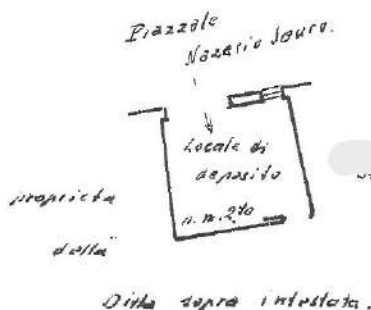

ORIENTAMENTO



SCALA DI 1:200

SPAZIO RISERVATO PER LE ANNOTAZIONI D'UFFICIO

DATA	<i>Scheda P n. 0052950</i>
PROT. N°	

Compilata dal *S. P. M. S. P.*
Fiselli Mario
Iscritto all'Albo dei *Tec. met.*
della Provincia di *Macerata*
Data del *27/11/71*
Firma: *Mario Fiselli*

Catasto dei Fabbricati - Situazione al 03/11/2016 - Comune di POTENZA PICENA (F632) - < Foglio: 28 - Particella: 234 - Subalterno: 3 >