

13224

MODULARIO
F. fig. mod. 987

88



MINISTERO DELLE FINANZE
DIREZIONE GENERALE DEL CATASTO E DEI SS.TT.EE.
CATASTO EDILIZIO URBANO (RDL 13-4-1939, n. 652)



MOD. BN (CEU)

LIRE 250

Planimetria di u.i.u. in Comune di CHIERI via VITTIME DI BOLOGNA civ. 6

PIANTA PIANO TERRA

H = 2,35 m.

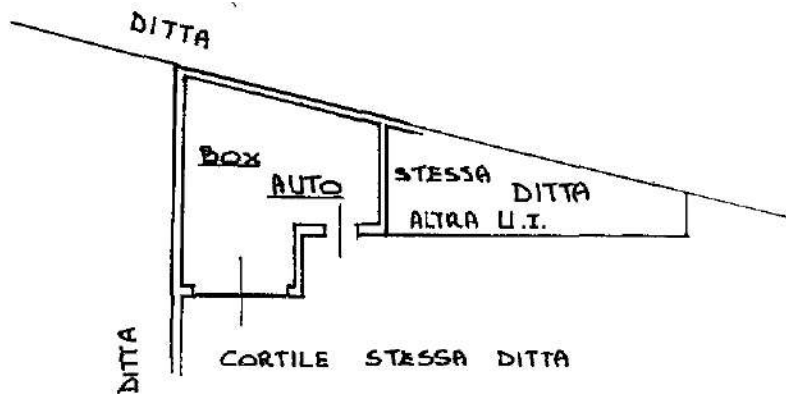

ORIENTAMENTO

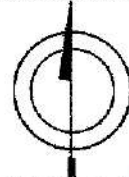

SCALA DI 1:200



Inseri 01
Catasto dei Fabbricati - Situazione al 24/03/2022 - Comune di CHIERI(C627) - < Foglio 86 - Particella 295 - Subalterno 5 >
VIA VITTIME DI BOLOGNA n. 6 Piano.T

Ultima dichiarazione di N.C.
 Denuncia di variazione
 Data presentazione: 31/12/1992 - Data: 24/03/2022 - n. T389932 - Richiedente: SVALLE74C54C133B
 Totale schede: 1 - Formato di acquisizione: A4(210x297) - Formato stampa: mod. A4(210x297)
 Identificativi catastali
 F. 86
 n. 295 sub. 5

Completata dal
 (Titolo, cognome e nome)
Geom. MASSAIA Ezio
 iscritto all'albo dei geometri n. 5850
 della provincia di TORINO n. 5850
 data Espresso Monada Ezio

RISERVATO ALL'UFFICIO
 011415-31DIC92