

13274
MODULARIO
F. n. g. rend. 487



MINISTERO DELLE FINANZE
DIREZIONE GENERALE DEL CATASTO E DEI SERVIZI



Edilizio Urbano
Lire 150

86 NUOVO CATASTO EDILIZIO URBANO

(R. DECRETO-LEGGE 18 APRILE 1939, N. 652)

Planimetria dell'immobile situato nel Comune di CHIERI Via VITTIME DI BOLOGNA n.6
Ditta nata a P. propr. per l'intero
Allegata alla dichiarazione presentata all'Ufficio Tecnico Erariale di TORINO

F. 86 n° 295 sub. 7



PIANTA PIANO TERRA

H = 2,10m.

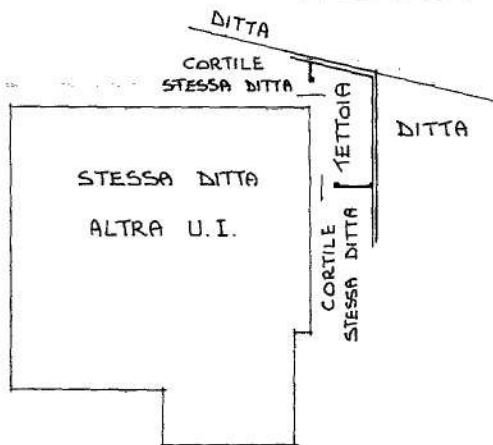

ORIENTAMENTO



SCALA DI 1:200

SPAZIO RISERVATO PER LE ANNOTAZIONI D'UFFICIO

DATA

PROT. N°

011415-3101092



Compilata dal Geom. EZIO

MASSAIA
(Titolo, nome e cognome del tecnico)

Iscritto all'Albo dei geometri n° 5850

della Provincia di TORINO

DATA

Firma: Massaia



Ultima planimetria in atti