

13724
MODULARIO
F. rig. rend. 487



MINISTERO DELLE FINANZE
DIREZIONE GENERALE DEL CATASTO E DEI SS.TT.EE.
CATASTO EDILIZIO URBANO (RDL 13-4-1939, n. 65)



MOD. BN (CEU)

LIRE 250

90

Planimetria di u.i.u. in Comune di CHIERI via VITTIME DI BOLOGNA civ. 6

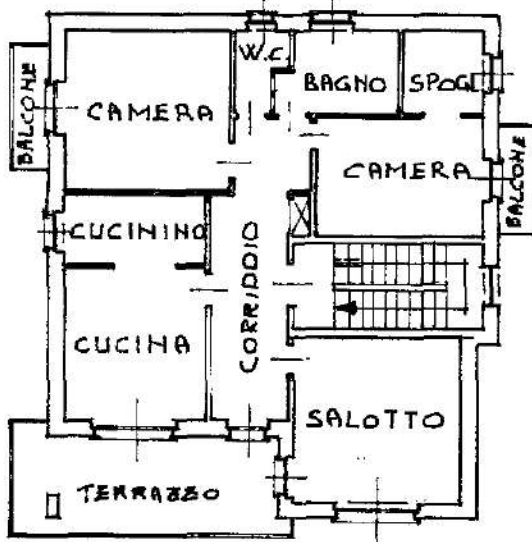

PIANTA PIANO
PRIMO

H = 3.00 m.

CORTILE STESSA DITTA

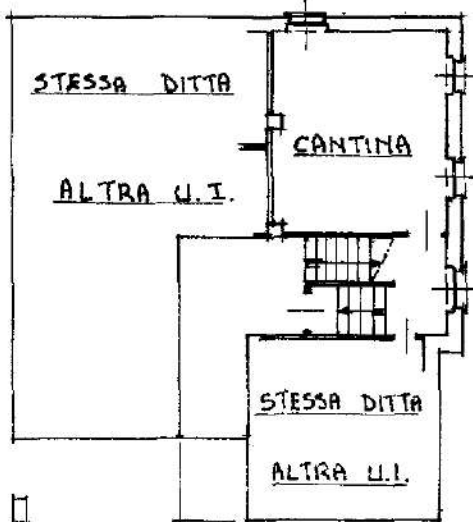

PIANTA PIANO
TERRA

H = 3.70 m



ORIENTAMENTO

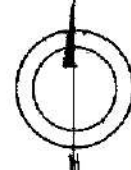

SCALA DI 1:200

Dichiarazione di N.C.

Ultima denuncia di inattivazione

Compilata dal (Titolo, cognome e nome)

Geom. MASSAIA Ezio

iscritto all'albo dei geometri

della provincia di TORINO n. 5850

data Firma Massaia Ezio

RISERVATO ALL'UFFICIO

011415-31DIC92

Data presentazione: 31/12/1992 - Data: 24/03/2022 - n. T389931 - Richiedente: SVALLE74C54C133B
Totale schede: 86 - Formato di acquisizione: A4(210x297) - Formato stampa richiesto: A4(210x297)
n. 295 sub. 1

linea 01
Catasto dei Fabbricati - Situazione al 24/03/2022 - Comune di CHIERI(C627) - < Foglio 86 - Particella 295 - Subalferno 1 >
VIA VITTIME DI BOLOGNA n. 6 Piano T.1