

Agenzia delle Entrate
CATASTO FABBRICATI
Ufficio Provinciale di
Torino

Dichiarazione protocollo n. TO0075931 del 13/03/2017

Planimetria di u.i.u. in Comune di Torino

Corso Turati Filippo

civ. 19

Identificativi Catastali:

Sezione:
Foglio: 1349
Particella: 229
Subalterno: 26

Compilata da:
Ciornei Florin

Iscritto all'albo:
Geometri

Prov. Torino

N. 9881

Scheda n. 1

Scala 1:200

PIANTA PIANO PRIMO (2° F.T.)

h = 3,00 m

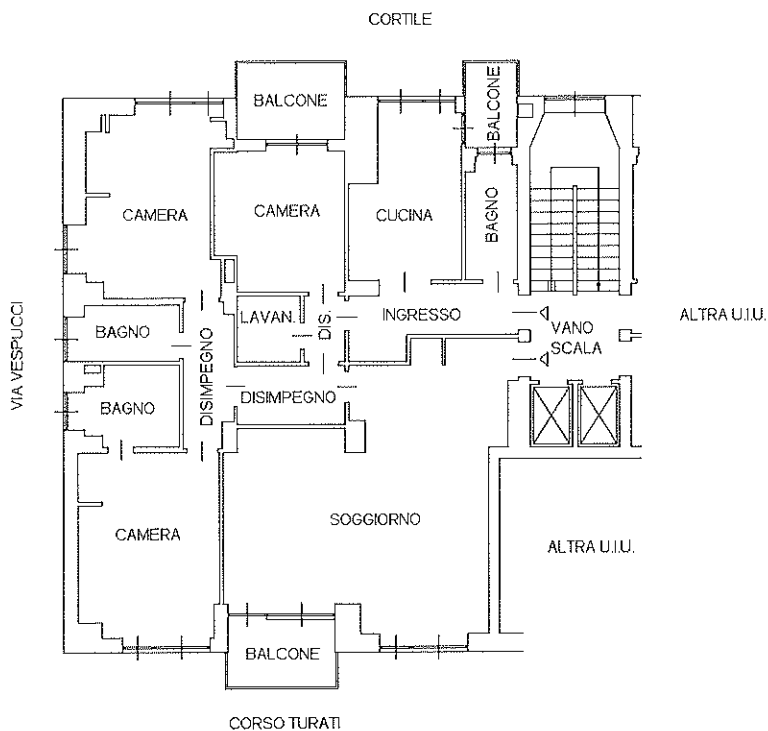

PIANTA PIANO INTERRATO

h = 3,40 m

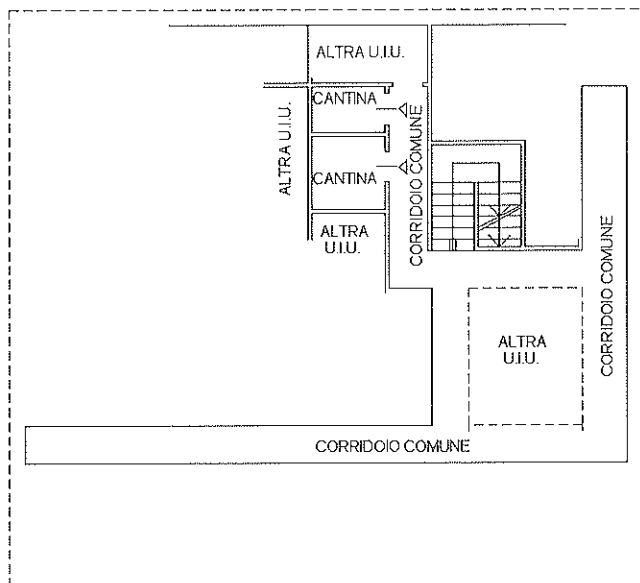

ORIENTAMENTO

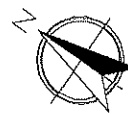

Ultima planimetria in atti

Data: 28/03/2024 - n. T71882 - Richiedente: PRGGLC65B24L219M

Totale schede: 1 - Formato di acquisizione: A4(210x297) - Formato stampa richiesto: A4(210x297)