

Min. A. (Nuovo Catasto Edilizio Urbano)
LIRE 50

MINISTERO DELLE FINANZE
DIREZIONE GENERALE DEL CATASTO E DEI SERVIZI TECNICI ERARIALI

NUOVO CATASTO EDILIZIO URBANO

(in ACCORDO CON IL D.P.R. N. 461)

Planimetria dell'immobile situato nel Comune di CASTELLAMMARE DI STABIA Via SOLARO N. 13

Ditta

Allegata alla dichiarazione presentata all'Ufficio Tecnico Erariale di NAPOLI

Corpo A
PIANO 3°
H = 2,85

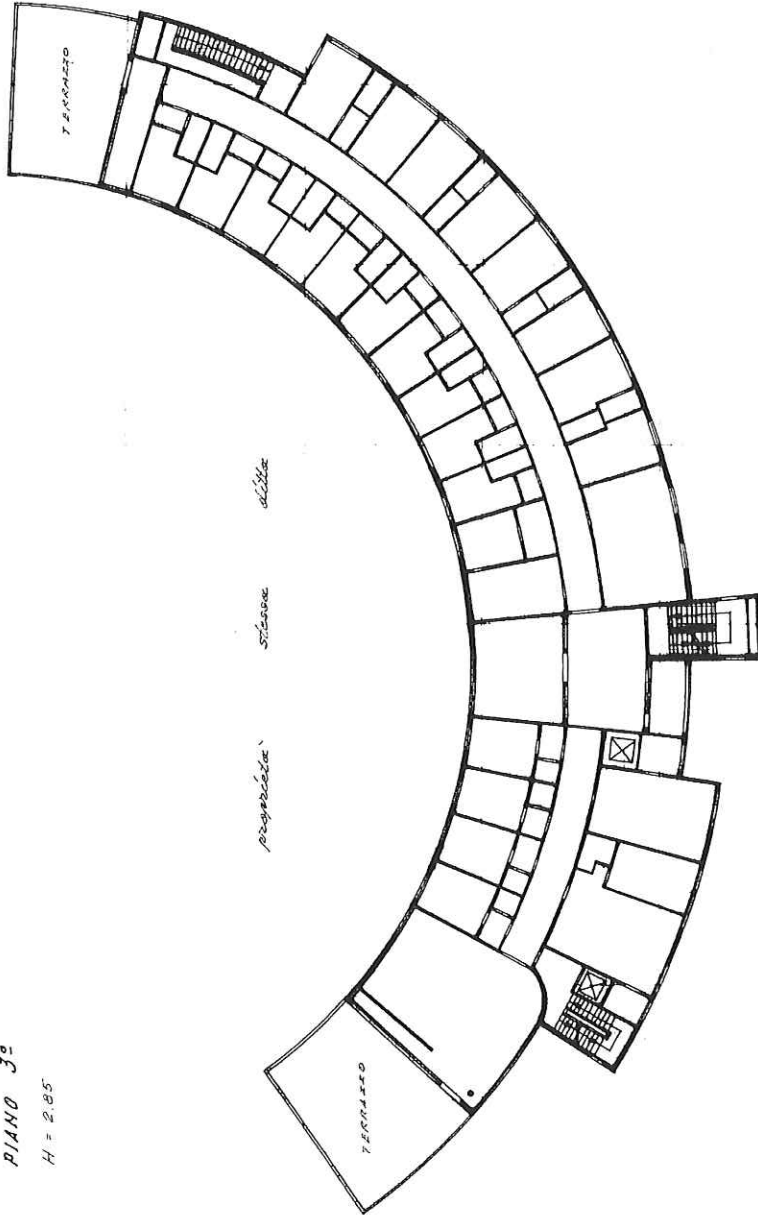

ORIENTAMENTO



SCALA DI 1:500

SPAZIO RISERVATO PER LE ANNOTAZIONI D'UFFICIO

DATA 12/02/1996
PROT. N. C 381

111

Completata dal: INGEGNERE

Scritto all'Albo degli INGEGNERI della Provincia di NAPOLI

del 7/2/1996

Firma

[Handwritten signature]