

Ministero delle Finanze  
 Direzione Generale del Catasto e dei Servizi Tecnici Erariali  
 (in riferimento all'art. 10 del D.L. n. 43/1996)  
**NUOVO CATASTO EDILIZIO URBANO**  
 Planimetria dell'immobile situato nel Comune di CASTELLAMMARE DI STABIA Via SOLARO n. 13  
 Ditta \_\_\_\_\_  
 Allegata alla dichiarazione presentata all'Ufficio Tecnico Erariale di NAPOLI

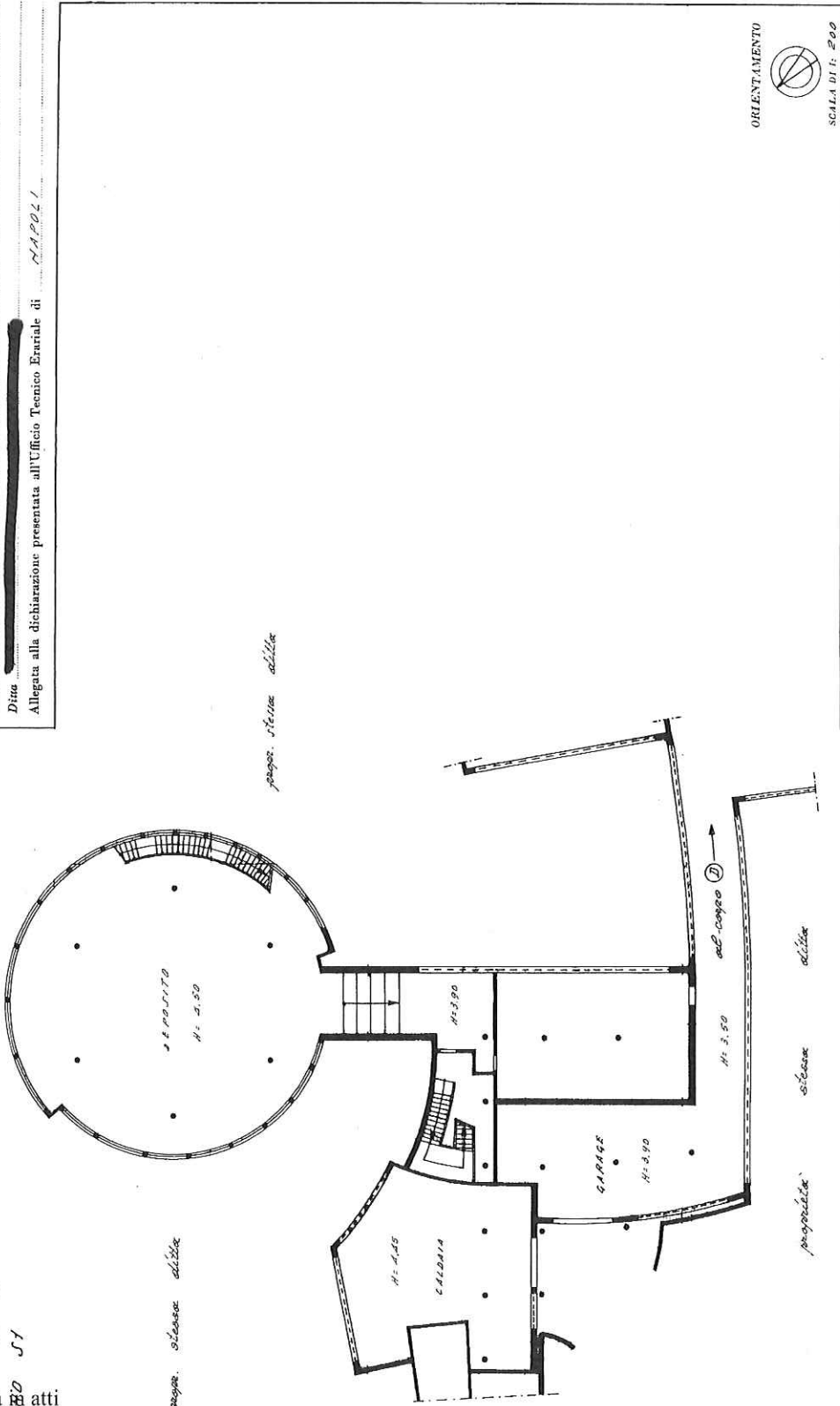

Min. A. (Nuovo Catasto Edilizio Urbano)  
 Lire 30



ORIENTAMENTO  
  
 SCALA DI 1:200

Compilata dal **INGEGNERE**  
 iscritto all'Albo degli **INGEGNERI**  
 della Provincia di **NAPOLI**  
 il **7/2/1996**  
 Firma \_\_\_\_\_

SPAZIO RISERVATO PER LE ANNOTAZIONI D'UFFICIO	
DATA	7 FEB 1996
PROT. N°	2381
9/12	

Ultima planimetria di \_\_\_\_\_ atti