

Agenzia delle Entrate
CATASTO FABBRICATI
Ufficio provinciale di
Mantova

Dichiarazione protocollo n. **MAN0021840** del 18/05/2018
Planimetria di u.i.u. in Comune di Sabbioneta
Via Dossi

cat. 36

Identificativi Catastali:
Sezione: 8
Foglio: 4
Particella: 4
Subalterno: 6

Compilata da:
Poli Rossella
Teorito all'albo:
Architetti
Prov. Mantova
N. 729

Scala 1: 200

n. 1

PIANTA PIANO TERRA

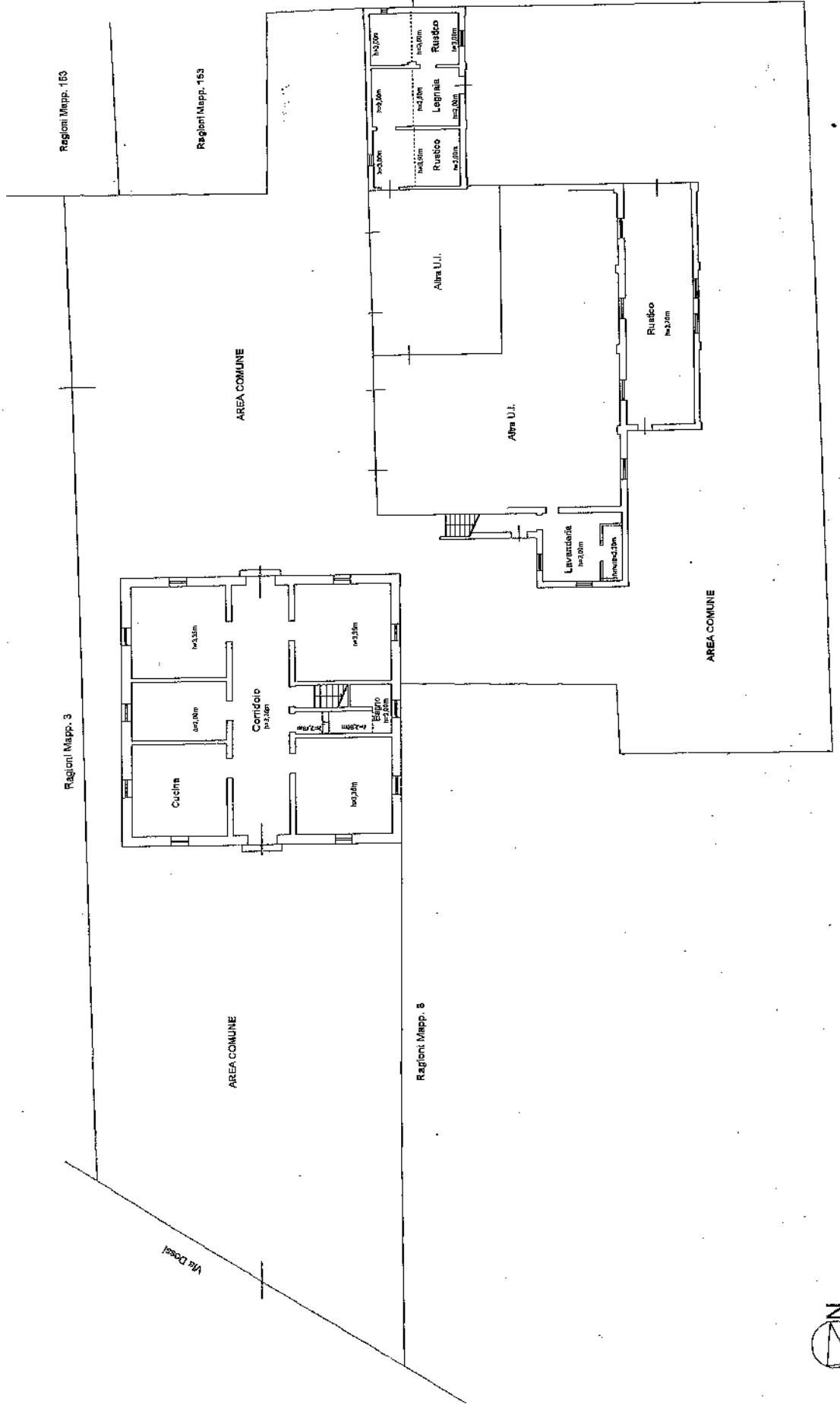

**Agenzia delle Entrate
CATASTO FABBRICATI
Ufficio Provinciale di
Mantova**

Dichiarazione protocollo n. MN0021840 del 18/05/2018	
Planimetria di u.i.u. da Comune di Sabbioneta	
Via Dossi	civ. 36
Identificativi Catastali:	Compilata da: Poli Rossella
Sezione:	Iscritte all'albo: Architetti
Foglio: 8	Prov. Mantova
Particella: 4	N. 729
Subalterno: 6	

Scheda n. 2 Scala 1:200

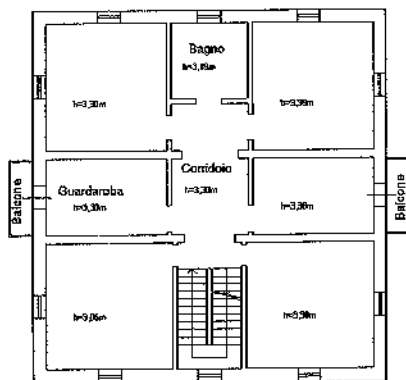

PIANTA PIANO PRIMO

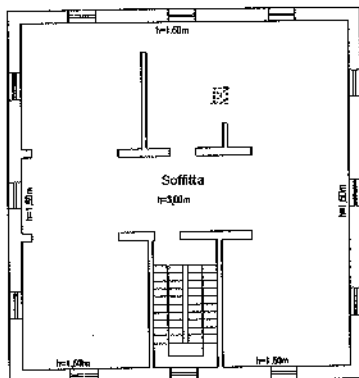

PIANTA PIANO SECONDO



11/06/2011

Creata dal Fabbricati - Situazione n. 10/07/2023 - Comune di SABBIONETA (BS37) - c. Foglio 8 - Particella 4 - Subalterno 6 - Particella 6 - Subalterno 7 - U.i.u. grafia
Via Pratese n. 14 Bivio T. 1

**Agenzia del Territorio
CATASTO FABBRICATI
Ufficio Provinciale di
Mantova**

Dichiarazione protocollo n. MN0090113 del 18/07/2012	
Planimetria di u.i.n. in Comune di Sabbioneta	
Via Dossi	civ. 36
Identificativi Catastali:	Compilata da:
Sezione:	Guberti Fabio
Foglio: 8	Iscritte all'albo:
Particella: 6	Architetti
Subalterno: 5	Prov. Mantova
	N. 493

Scheda n. 1 Scala 1:200

PIANTA PIANO TERRA

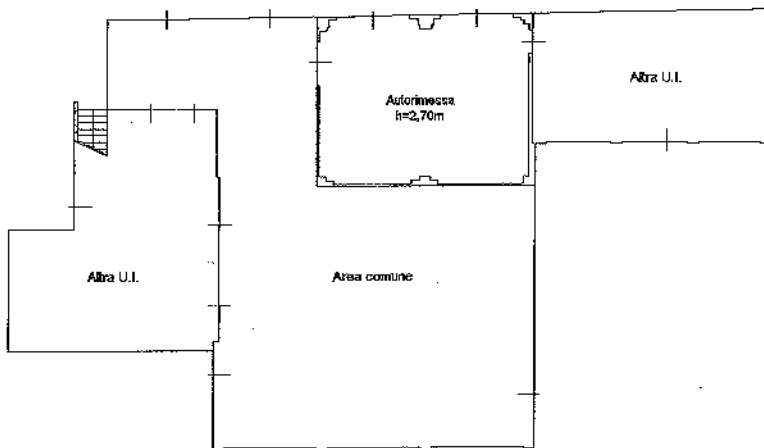

ipena 01

Civile dei Fabbricati - Situazione al 10/07/2023 - Comune di SABBIONETA (IT652) - s. Foglio 8 - Particella 6 - Subalterno 5 -
VIA Dossi n. 36 Mantova

Agenzia delle Entrate
CATASTO FABBRICATI
Ufficio Provinciale di
Mantova

Dichiarazione protocollo n. MN0021840 del 18/05/2018	
Planimetria di u.i.u.in Comune di Sabbioneta	
Via Dossi	div. 36
Identificativi Catastali:	Compilata da: Folli Rossella
Sezione:	Iscritto all'albo: Architetti
Foglio: 8	Prov. Mantova
Particella: 6	N. 729
Subalterno: 8	

Scheda n. 1 Scala 1:200

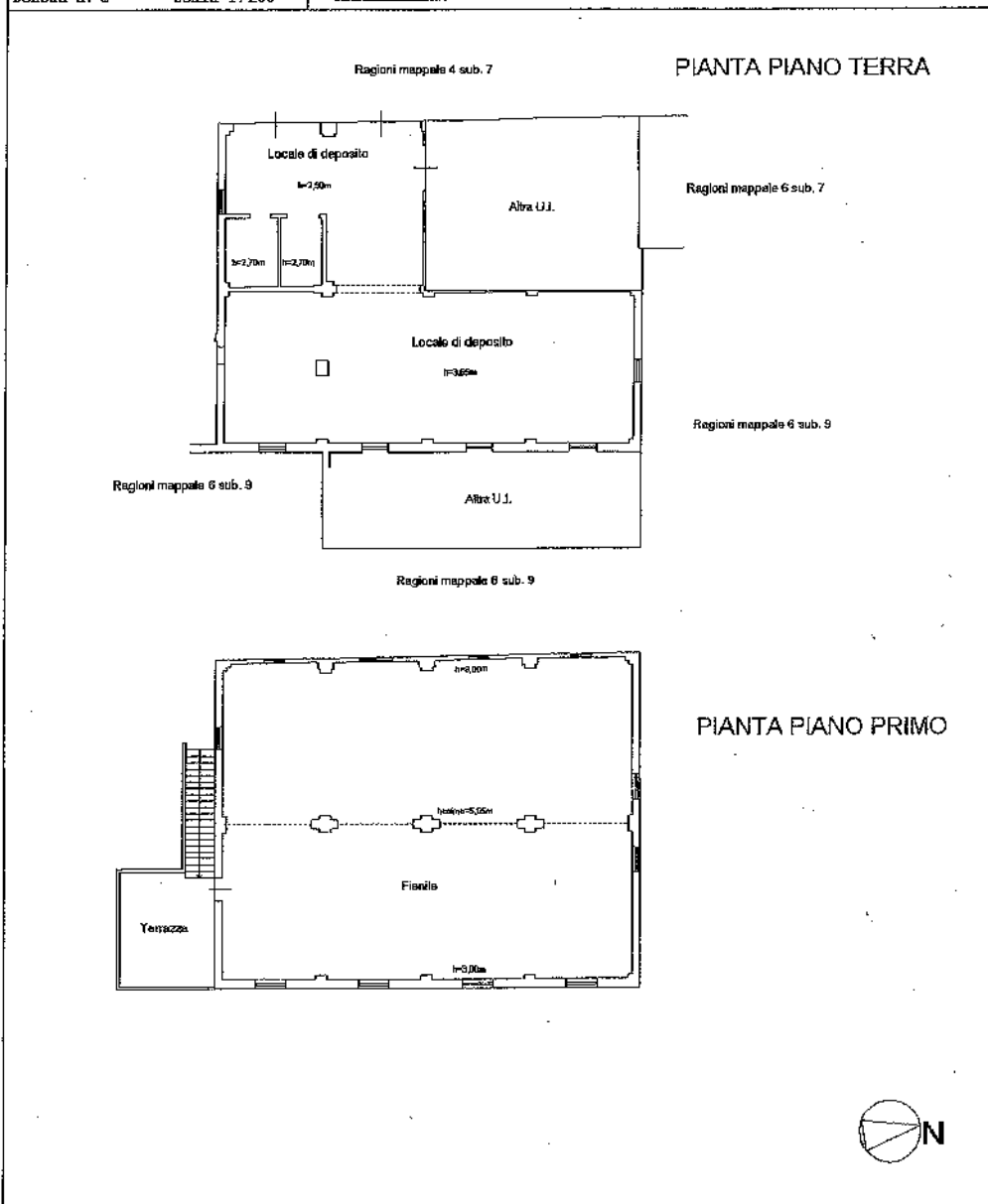

Catasto del Fabbricati - Situazione al 10/07/2023 - Comune di SABBIONETA(4652) - 4 - Foglio 8 - Particella 6 - Subalterno 8 -