

**ELABORATO PLANIMETRICO**

Compilato da:

Iscritto all'albo:  
Geometri

Prov. Lecce

N. 15001

**Agenzia del Territorio  
CATASTO FABBRICATI  
Ufficio Provinciale di  
Lecce**

Comune di Carmiano

Sezione: Foglio: 11

Particella: 859

Protocollo n. LE0075357 del 14/02/2011

Tipo Mappale n. del

Dimostrazione grafica dei subalterni

Scala 1 : 200

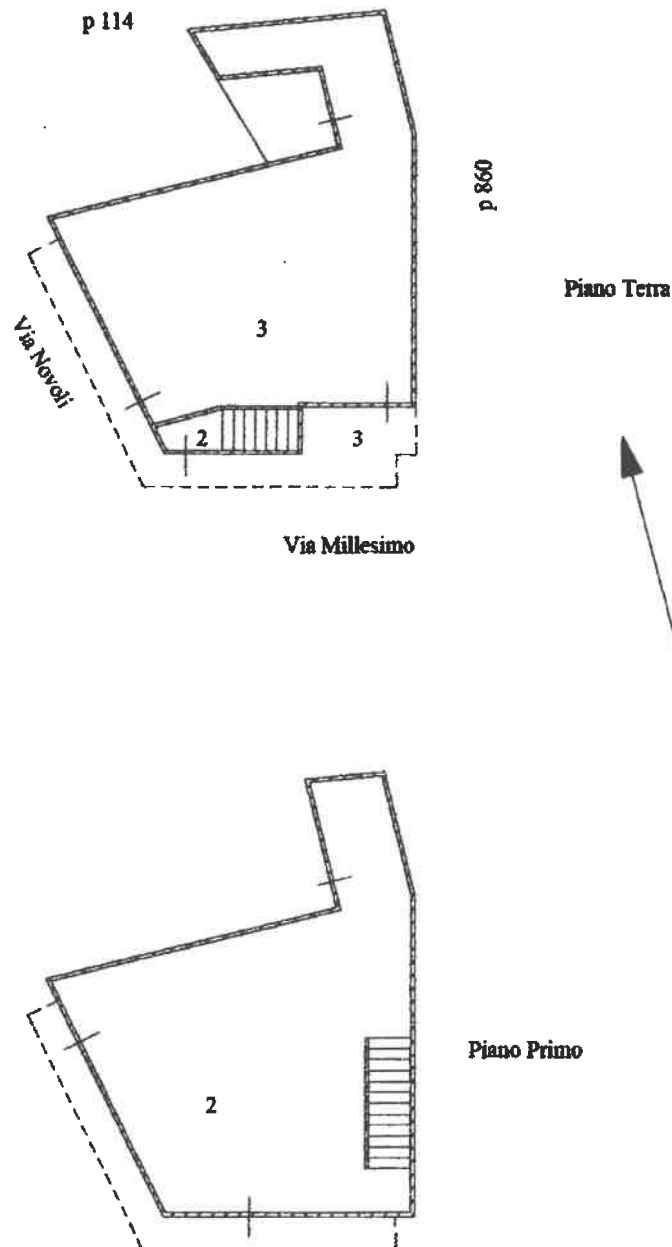

Ultima planimetria in atti

**Agenzia del Territorio  
CATASTO FABBRICATI  
Ufficio Provinciale di  
Lecce**

Dichiarazione protocollo n. LE0075357 del 14/02/2011

Planimetria di u.i.u. in Comune di Carmiano

Via Novoli

civ. 30

Identificativi Catastali:

Sezione:

Foglio: 11

Particella: 859

Subalterno: 3

Compilata da:

Iscritto all'albo:  
Geometri

Prov. Lecce

N. 

Scheda n. 1

Scala 1:200

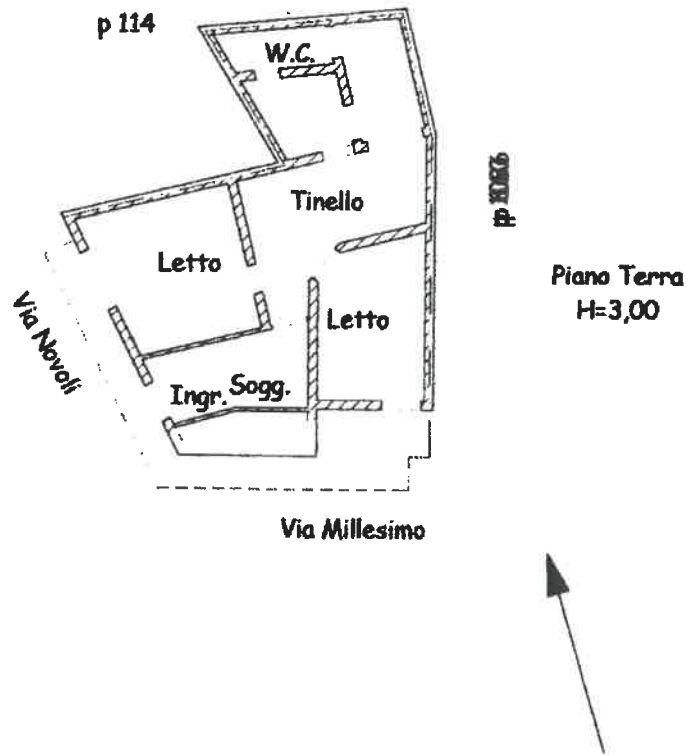

Ultima planimetria in atti

Data: 27/06/2024 - n. T323237 - Richiedente: BCCCLD64A23L049E

Totale schede: 1 - Formato di acquisizione: A4(210x297) - Formato stampa richiesto: A4(210x297)

# Planimetria Stato di Fatto

scala 1/100

