

# PLANIMETRIA DIFFORMITA'

Ministero delle Finanze **Accettabile**

90/101

17873572

COMUNE DI BENEVENTO  
CANTIERE SPECIALE  
P. 1011 - 1012 - 1013 - 1014 - 1015 - 1016 - 1017 - 1018 - 1019 - 1020



ACCERTAMENTO GENERALE DELLA PROPRIETA' IMMOBILIARE URBANA  
(R.D.L. 13 aprile 1939-XVII, n. 652)

COMUNE di Benevento

Talloncino di riscontro DELLA SCHEDA NUMERO **17873572**

AVVERTENZA: Il presente talloncino deve essere incollato a cura del dichiarante sulla planimetria (riproducendo la unica immobiliare denunciata con la presente scheda) da presentare ai sensi dell'articolo 7 del R. D. L. 13 aprile 1939-XVII, n. 652.

**DEMOLIZIONI**

**NUOVE COSTRUZIONI**

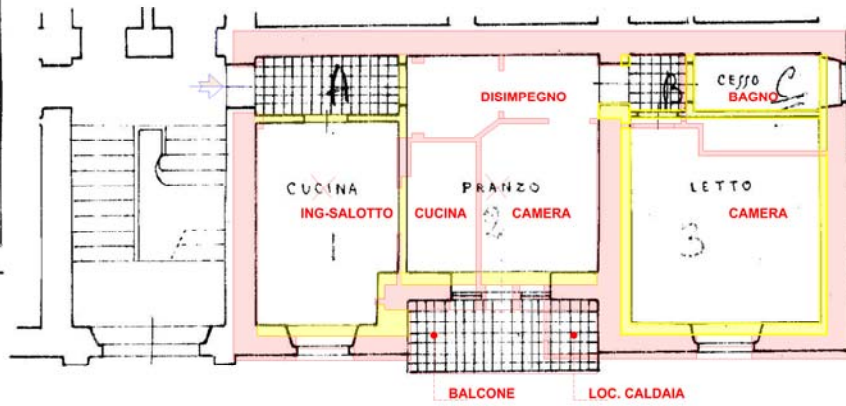

Scala 1:100



Ultima planimetria in atti

Data presentazione: 27/04/1949 - Data: 13/03/2024 - n. T245812 - Richiedente

Totale schede: 1 - Formato di acquisizione: fuori standard (297X361) - Formato stampa richiesto: A4(210x297)

map 01

Catasto dei Fabbricati - Situazione al 13/03/2024 - Comune di BENEVENTO(A783) - < Foglio 93 - Particella 23 - Subalterno 9 >  
VIA BARI n. 6 Piano 3

Firmato Da: IADEVAIA CARMINE Emesso Da: ARUBAPEC S.P.A. NG CA 3 Serial#: 240f0843fe18e8cef4b8f0109e94a3cf



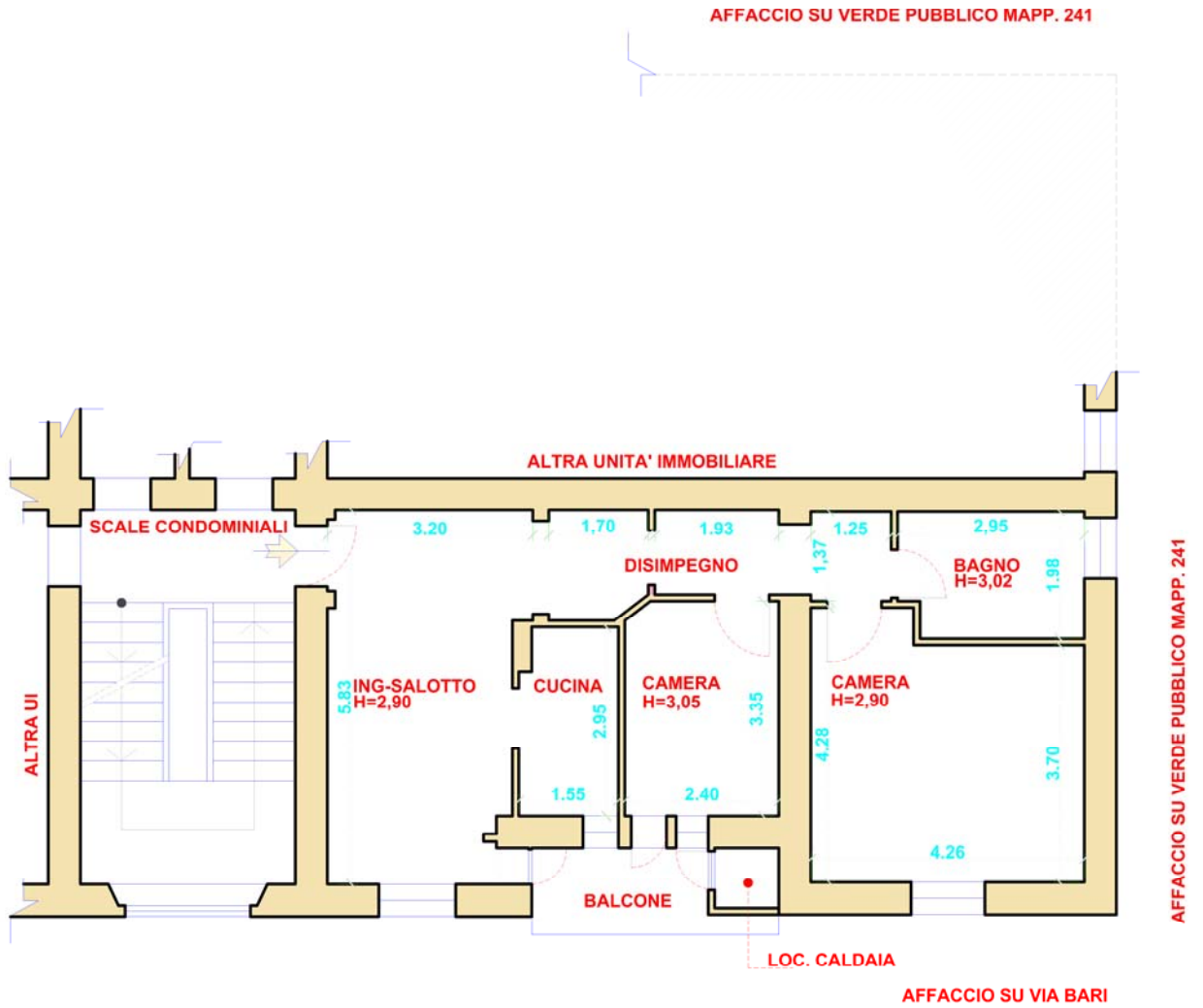

SUPERFICIE LORDA ABITAZIONE MQ 80,00  
 SUPERFICIE LORDA BALCONI MQ 5,00

## PIANTA PIANO SECONDO

RILIEVO

