



TRIBUNALE ORDINARIO DI FOGGIA

Terza Sezione Civile

Ufficio Esecuzioni Immobiliari

CONSULENZA TECNICA D'UFFICIO

ESECUZIONE IMMOBILIARE N. 174/2019 + 315/2019 R.G.Es.

GIUDICE: DOTT. CLAUDIO CARUSO

ALLEGATO N. 33

RILIEVO FOTOGRAFICO LOTTO N. 10



Foto n. 1: Ingresso bene oggetto di stima – Viale Aldo Moro n. 163



Foto n. 2: Ingresso bene oggetto di stima piano primo sottostrada



Foto n. 3: Area di manovra



Foto n. 4: Ingresso murato del sub. 28



Foto n. 5: Ingresso sub. 28 realizzato tramite asola sul solaio dell'unità immobiliare soprastate (non oggetto di pignoramento) adibita ad attività commerciale



Foto n. 6: Deposito



Foto n. 7: Porta di collegamento con la corte esterna a piano terra



Foto n. 8: Deposito

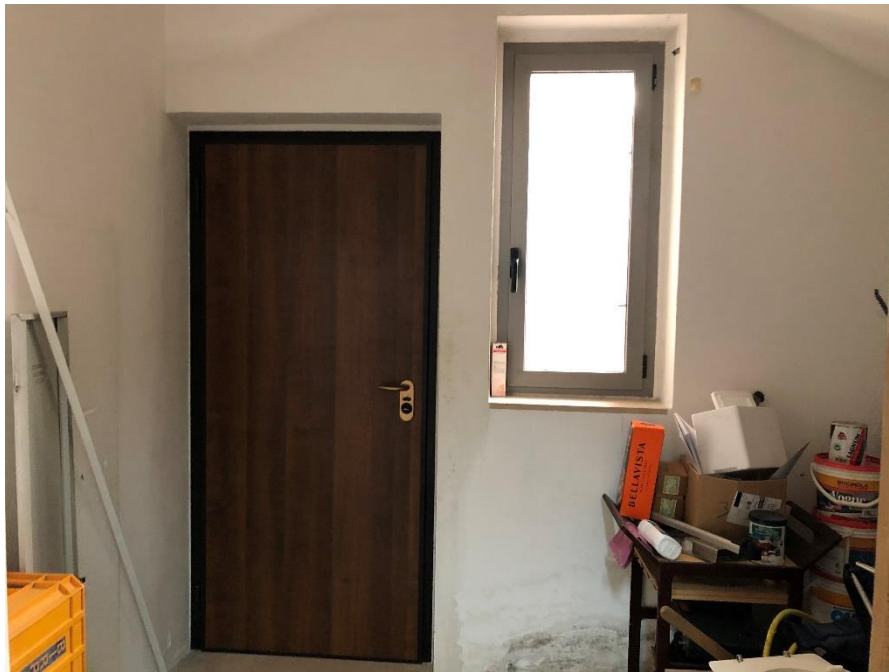

Foto n. 9: Deposito (In corrispondenza del cerchio rosso è localizzato l'ingresso murato al livello meno 1)



Foto n. 10: Deposito



Foto n. 11: Scalinata che collega il livello meno 1 al piano terra

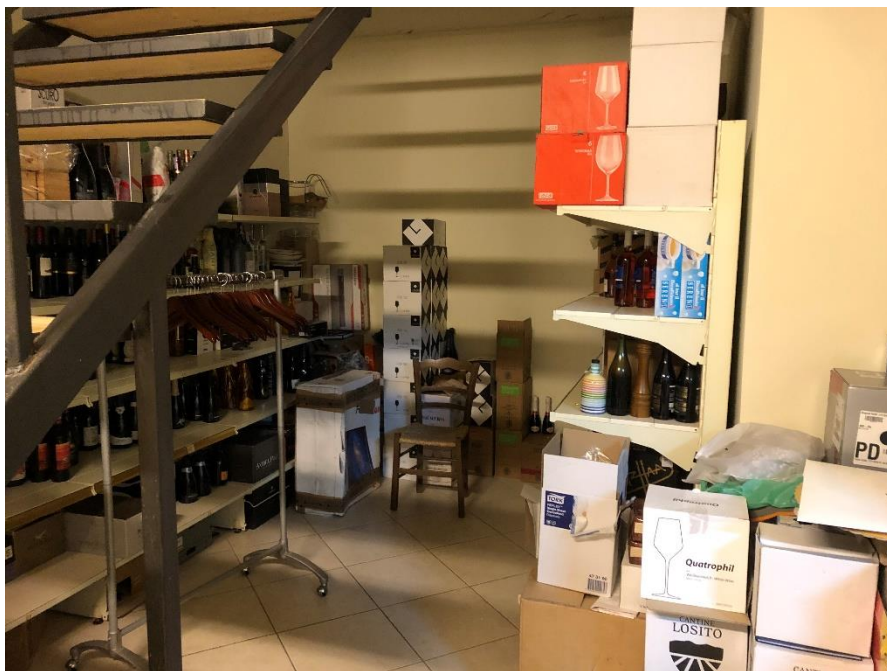

Foto n. 12: Corte di pertinenza del sub. 28

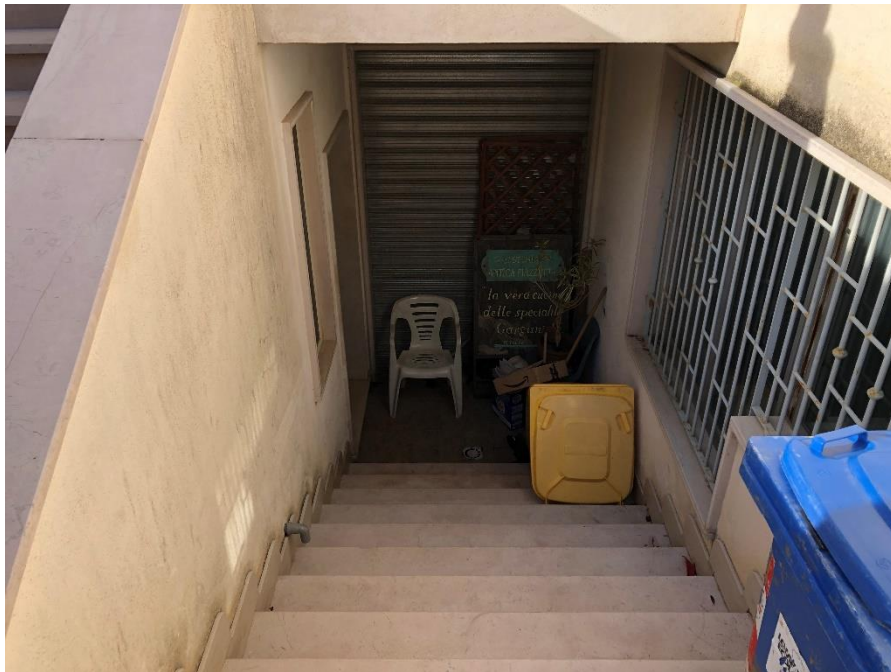

Foto n. 13: Posto auto scoperto sub. 20 (autovettura centrale)



Foto n. 14: Posto auto scoperto sub. 22 (parcheggi sulla destra)