

TRIBUNALE CIVILE DI FOGGIA

UFFICIO ESECUZIONI IMMOBILIARI

DOCUMENTAZIONE FOTOGRAFICA

Procedura n° 172/2021 r.g. Esec. Imm.

Complesso residenziale turistico

Comune di Vieste (Fg)

Località San Giuliano

Giudice: dott. Michele Palagano

CONSULENTE TECNICO D'UFFICIO



Arch. Antonio MARINO

VILLAGGIO TURISTICO

HOTEL



Lucera















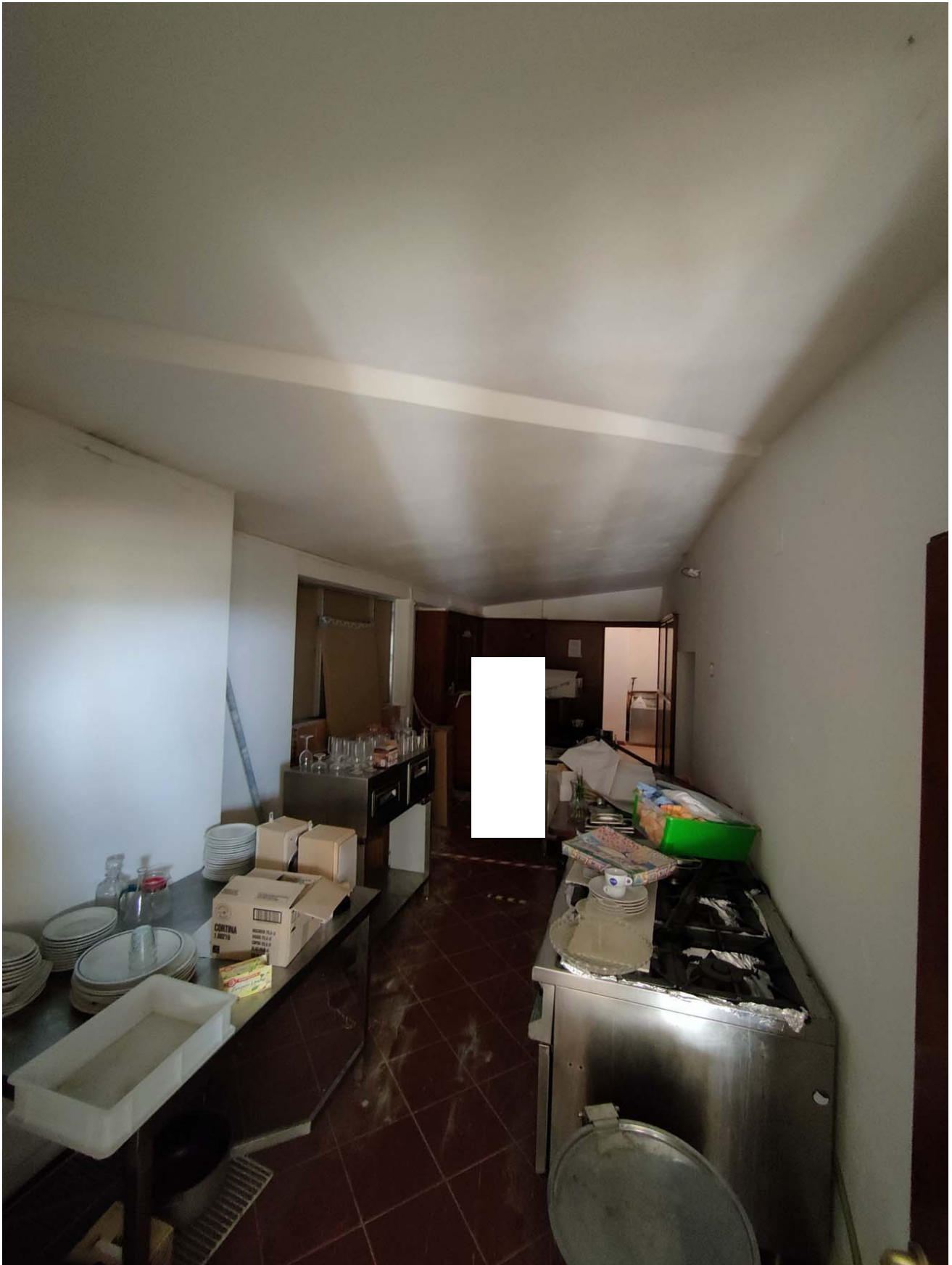





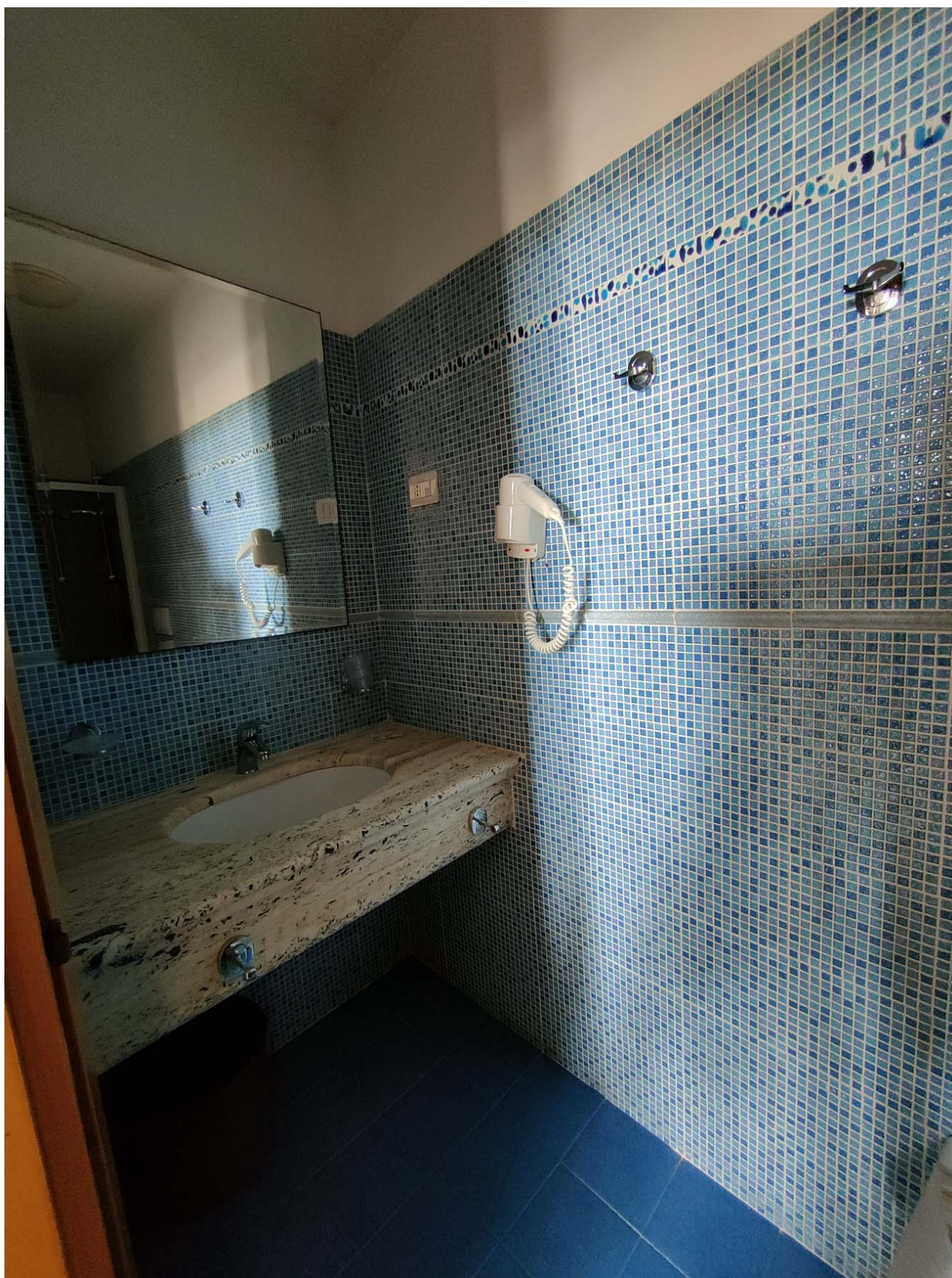

















Vano difforme: cucina piano primo



Vano difforme: magazzino piano primo

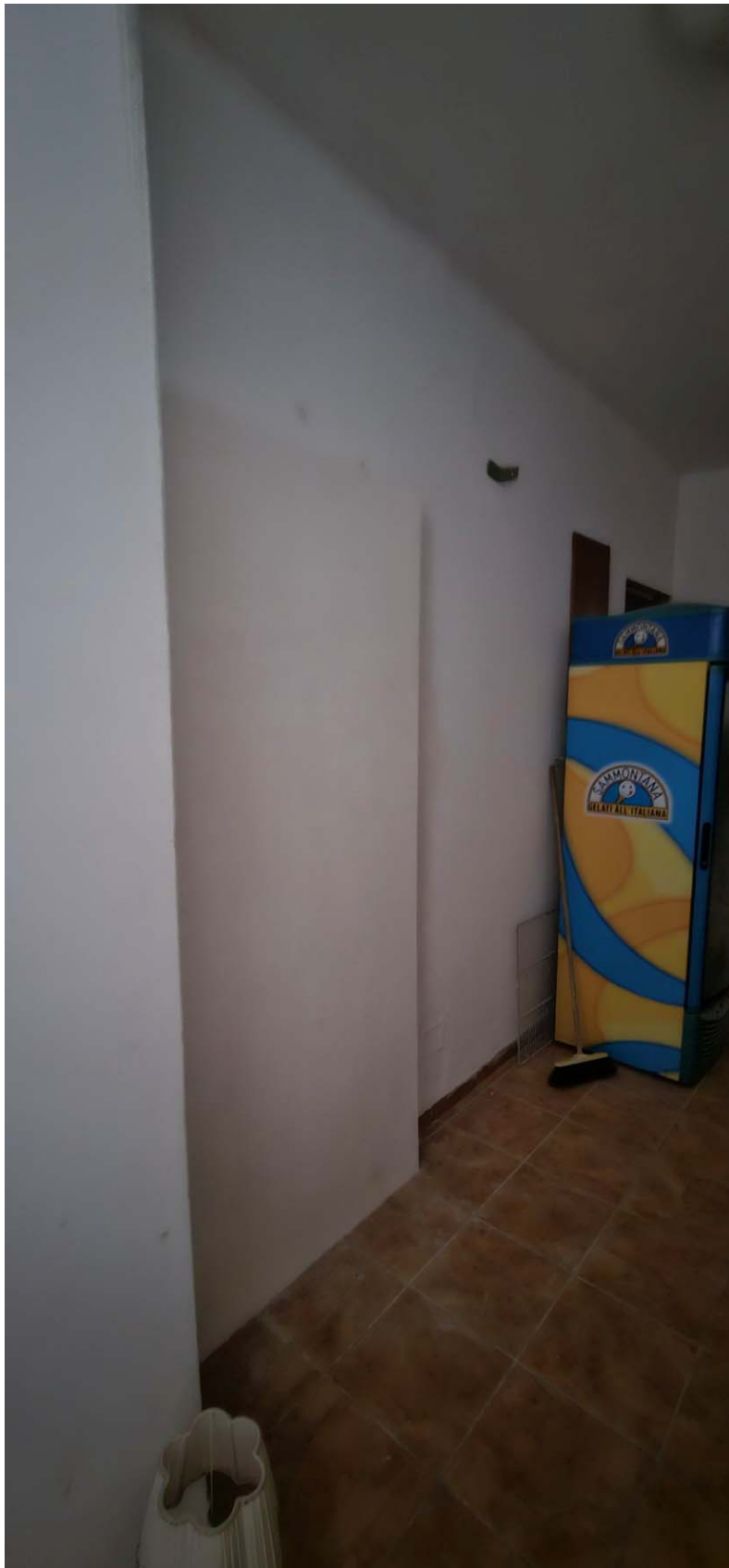

Vano difforme: magazzino piano primo



Vano difforme: deposito per riserve idriche, piano terra

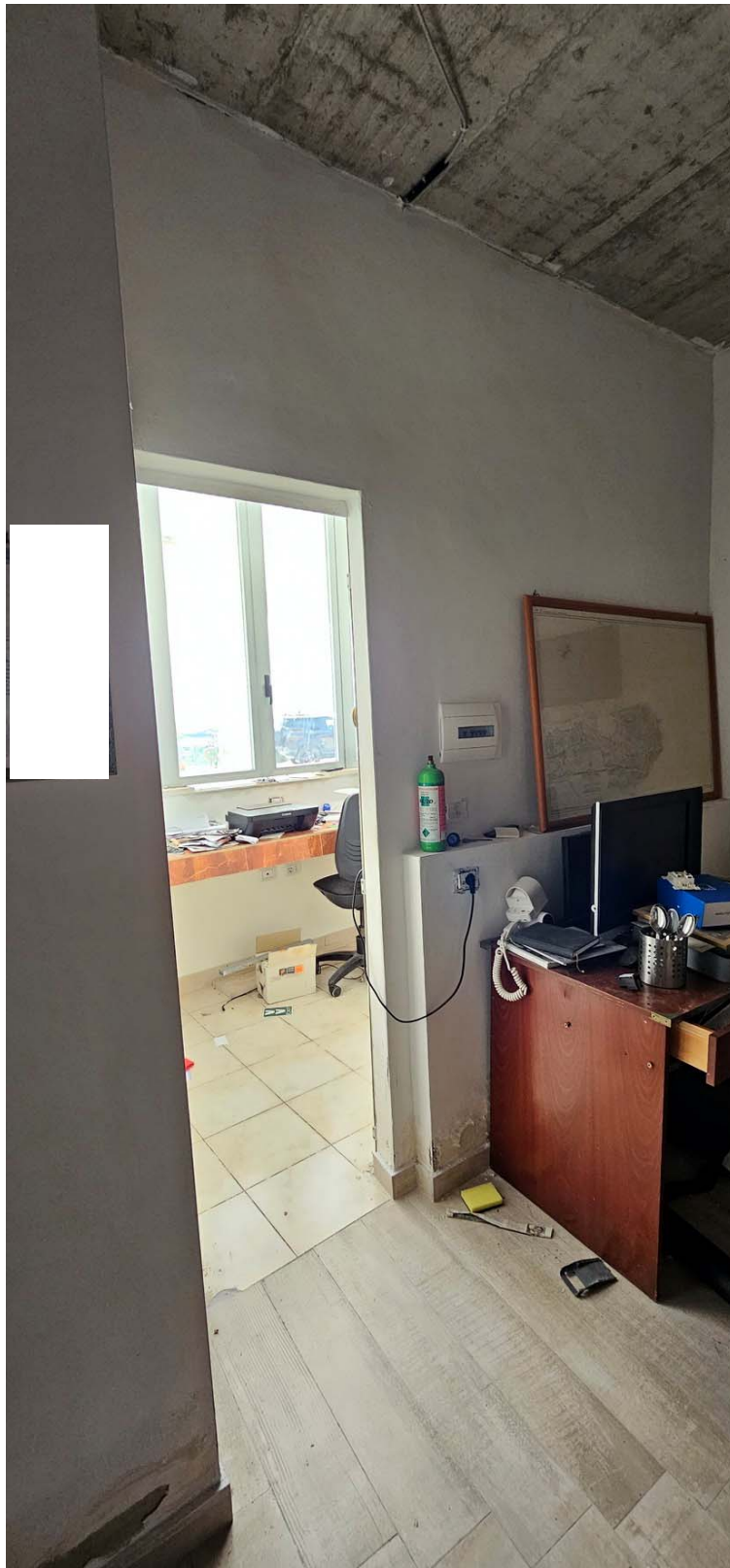

Vano difforme: ufficio piano terra



Vano difforme: bagni piano terra



Vano difforme: alloggio, piano terra



Vano difforme: deposito piano terra

MAGAZZINO





RESIDENCE 1













RESIDENCE 2









TORRE STORICA





