

**Agenzia del Territorio
CATASTO FABBRICATI
Ufficio Provinciale di
Vicenza**

Dichiarazione protocollo n. VI0292554 del 09/09/2009

Planimetria di u.i.u. in Comune di Piovene-rocchette

Via Alessandro Rossi

civ. 9

Identificativi Catastali:

Sezione:
Foglio: 2
Particella: 205
Subalterno: 9

Compilata da:

Chioccarello Corrado
Iscritto all'albo:
Geometri

Prov. Vicenza

N. 1591

Scheda n. 1

Scala 1:200

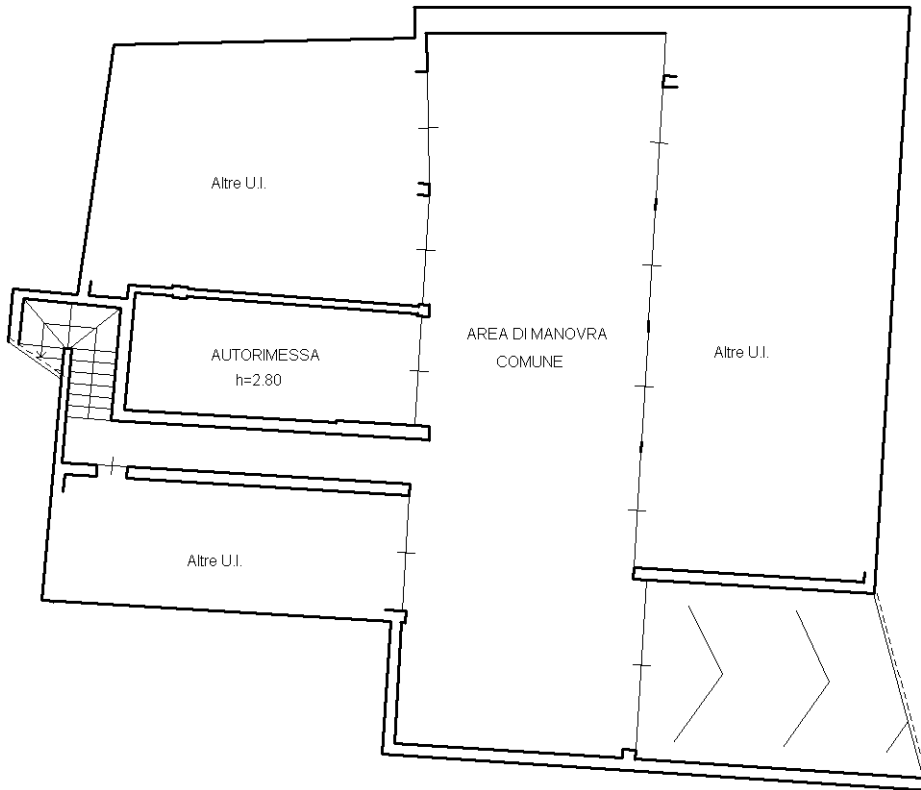

PIANO SOTTOSTRADA

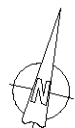

Ultima planimetria in atti

Catasto dei Fabbricati - Situazione al 11/01/2024 - Comune di PIOVENE ROCCHETTE(G694) - < Foglio 2 - Particella 205 - Subalterno 9 >
VIA ALESSANDRO ROSSI n. 9 Piano S1