

**Agenzia del Territorio
CATASTO FABBRICATI
Ufficio Provinciale di
Vicenza**

Dichiarazione protocollo n. VI0292554 del 09/09/2009

Planimetria di u.i.u. in Comune di Piovene-rocchette

Via Alessandro Rossi

civ. 9

Identificativi Catastali:

Sezione:
Foglio: 2
Particella: 205
Subalterno: 14

Compilata da:
Chioccarello Corrado

Iscritto all'albo:
Geometri

Prov. Vicenza

N. 1591

Scheda n. 1

Scala 1:200

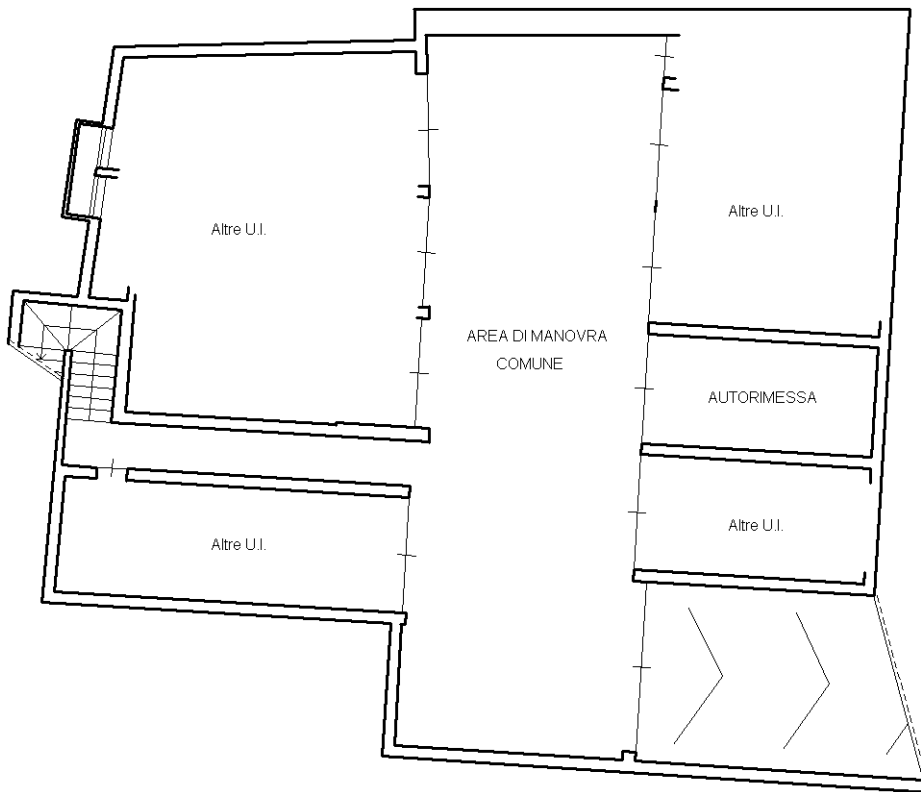

PIANO SOTTOSTRADA

H=2.40



Ultima planimetria in atti

**Agenzia del Territorio
CATASTO FABBRICATI
Ufficio Provinciale di
Vicenza**

Dichiarazione protocollo n. VI0292554 del 09/09/2009

Planimetria di u.i.u. in Comune di Piovene-rocchette

Via Alessandro Rossi

civ. 9

Identificativi Catastali:

Sezione:

Foglio: 2

Particella: 205

Subalterno: 15

Compilata da:

Chioccarello Corrado

Iscritto all'albo:

Geometri

Prov. Vicenza

N. 1591

Scheda n. 1

Scala 1:200

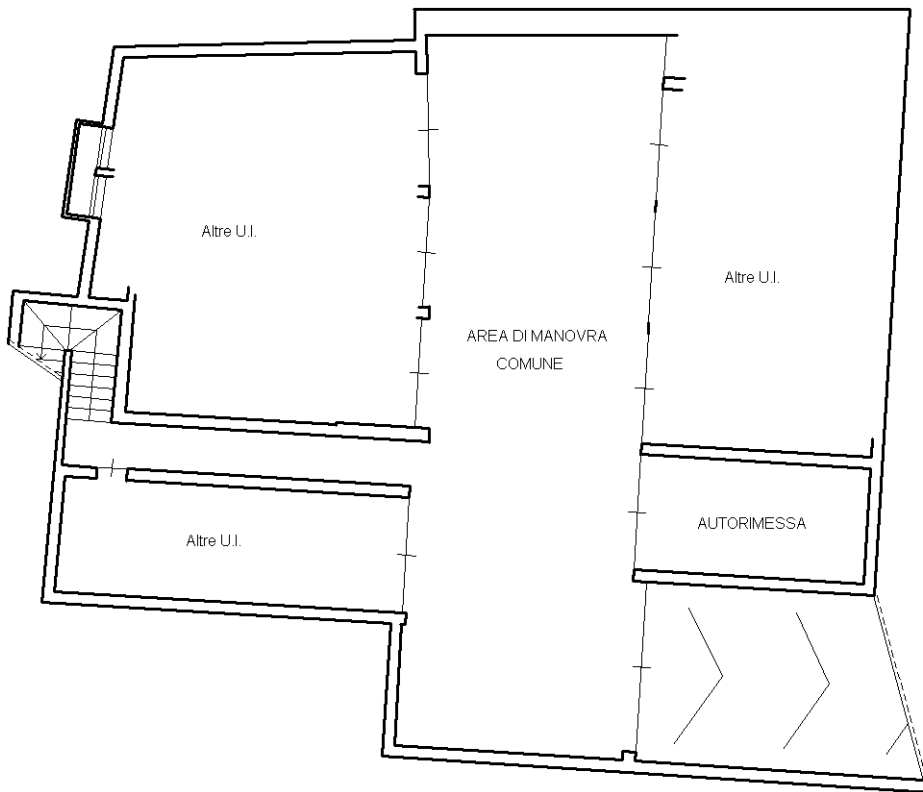

PIANO SOTTOSTRADA

H=2.40



Ultima planimetria in atti